



# REGELS STATUSTOEKENING RIJKSBIJDRAGE HOGER ONDERWIJS 2021

De regels voor het bepalen van de bekostigingsstatus van een inschrijving en graadverlening in BRON-HO, conform het Uitvoeringsbesluit WHW 2008 voor de rijksbijdrage 2021 van universiteiten en hogescholen.

**Versiebeheer**

Versie	Reden van versie	Auteurs	Datum
1.0	Nieuw bekostigingsjaar, tekstuele aanpassing te laat aangeleverde graden en peilperiode onderzoek	AIR/W&R	November 2019

# Inhoudsopgave

<b>Inhoudsopgave .....</b>	<b>3</b>
<b>1. Het proces rondom de statustoekenning .....</b>	<b>4</b>
1.1 Inleiding .....	4
1.2 Statustoekenning in de keten.....	4
1.3 Statustoekenning: planning en belangrijke data .....	5
1.3.1 Tijdlijn en fatale datums .....	5
1.3.2 Peildatum en peilperiode statustoekenning 2021 .....	5
1.3.3 Planning statustoekenning 2021 .....	5
1.4 Statustoekenning: korte procesbeschrijving .....	6
1.4.1 Voorbereiding .....	6
1.4.2 Vaststellen van de voorlopige bekostigingsstatus.....	6
1.4.3 Aanvragen Overzicht Basisregisteronderwijs Onderzoek (OBO) .....	6
1.4.4 Accountantscontrole.....	7
1.4.5 Vaststellen van de definitieve bekostigingsstatus.....	7
1.4.6 Analysebestand definitieve bekostiging .....	7
<b>2. Statustoekenning: bekostigingsloopbaan, gelijkstelling en beslisbomen.....</b>	<b>8</b>
2.1 Bepaling bekostigingsloopbaan.....	8
2.1.1 Historisch bestand en bekostiging.....	8
2.2 Van inschrijving naar bekostigde inschrijving: de code bekostigingsstatus inschrijving .....	9
2.2.1 Inleiding .....	9
2.2.2 Gelijkstelling inschrijvingen .....	10
2.2.3 Beslisboom ISG1 –controles inschrijvingen .....	11
2.2.3.1 Toelichting beslisboom ISG1 .....	12
2.2.4 Beslisboom ISG2a – Associate Degree inschrijvingen (AD) – .....	13
Eerdere graadverlening en eerder bekostigde inschrijvingen.....	13
2.2.4.1 Toelichting beslisboom ISG2a.....	14
2.2.5 Beslisboom ISG2b – Associate Degree inschrijvingen (ADLG) - Eerdere graadverlening en eerder bekostigde inschrijvingen .....	15
2.2.5.1 Toelichting beslisboom ISG2b .....	16
2.2.6 Beslisboom ISG2c –Bachelor inschrijvingen (BA) - Eerdere graadverlening en eerder bekostigde inschrijvingen .....	17
2.2.6.1 Toelichting beslisboom ISG2c.....	18
2.2.7 Beslisboom ISG2d –Bachelor inschrijvingen (BALG) - Eerdere graadverlening en eerder bekostigde inschrijvingen .....	20
2.2.7.1 Toelichting beslisboom ISG2d .....	22
2.2.8 Beslisboom ISG2e –Master inschrijvingen - Eerdere graadverlening en eerder bekostigde inschrijvingen .....	25
2.2.8.1 Toelichting Beslisboom ISG2e .....	26
2.2.9 Beslisboom ISG1-OU –controles inschrijvingen Open Universiteit .....	27
2.2.9.1 Toelichting beslisboom ISG1-OU .....	28
2.2.10 Beslisboom ISG2-OU - Eerdere graadverlening en eerder bekostigde inschrijvingen Open Universiteit .	29
2.2.10.1 Toelichting beslisboom ISG2-OU .....	31
2.3 Van graad naar bekostigde graad: de code bekostigingsstatus graad .....	35
2.3.1 Gelijkstelling graden.....	35
2.3.2 Beslisboom GRD1 –diverse controles graden.....	36
2.3.2.1 Toelichting beslisboom GRD1 .....	37
2.3.3 Beslisboom GRD2 - eerdere graadverlening .....	38
2.3.3.1 Toelichting beslisboom GRD2 .....	39
2.3.4 Beslisboom GRD3 - meerdere graden behaald op dezelfde datum.....	40
2.3.4.1 Toelichting beslisboom GRD3 .....	41
<b>3. Diversen .....</b>	<b>42</b>
3.1 Bestandsbeschrijvingen .....	42
3.2 Code bekostigingsstatus .....	42
3.2.1 Voorbeelden code bekostigingsstatus .....	42
3.2.1.1 Voorbeelden inschrijvingen .....	42
3.2.1.2 Voorbeelden graden .....	53
3.2.2 Overzicht codes bekostigingsstatus .....	54
3.3 Bepalen verbruik inschrijvingen.....	55
3.3.1 Inleiding .....	55
3.3.2 Voorbeelden bepalen verbruik.....	56
3.3 Nationaliteiten en verblijfsdocumenten .....	59

# 1. Het proces rondom de statustoekening

## 1.1 Inleiding

Het Uitvoeringsbesluit WHW 2008 bepaalt hoe de rijksbijdrage voor instellingen in het hoger onderwijs wordt berekend. Het aantal bekostigde inschrijvingen en graden speelt daarbij een belangrijke rol.

In hoofdstuk 4 van het Uitvoeringsbesluit WHW 2008 wordt aangegeven dat de rijksbijdrage die universiteiten en hogescholen ontvangen onder meer wordt gebaseerd op:

- het aantal studenten dat per jaar is ingeschreven (**deelnames**) bij geaccrediteerde bachelor- en masteropleidingen;
- het aantal bachelor- en mastergraden (**resultaten**) dat studenten is verleend

Dit document beschrijft hoe wordt bepaald welke inschrijvingen en graden (exclusief Vraagfinanciering) voor bekostiging in aanmerking komen in het begrotingsjaar 2021.

Voor inschrijvingen en graden Vraagfinanciering wordt dit beschreven in het document Beslisregels statustoekening Vraagfinanciering.

## 1.2 Statustoekening in de keten

Om de rijksbijdrage conform het Uitvoeringsbesluit WHW 2008 te kunnen bepalen wordt een aantal handelingen verricht. Deze zijn hieronder schematisch weergegeven.

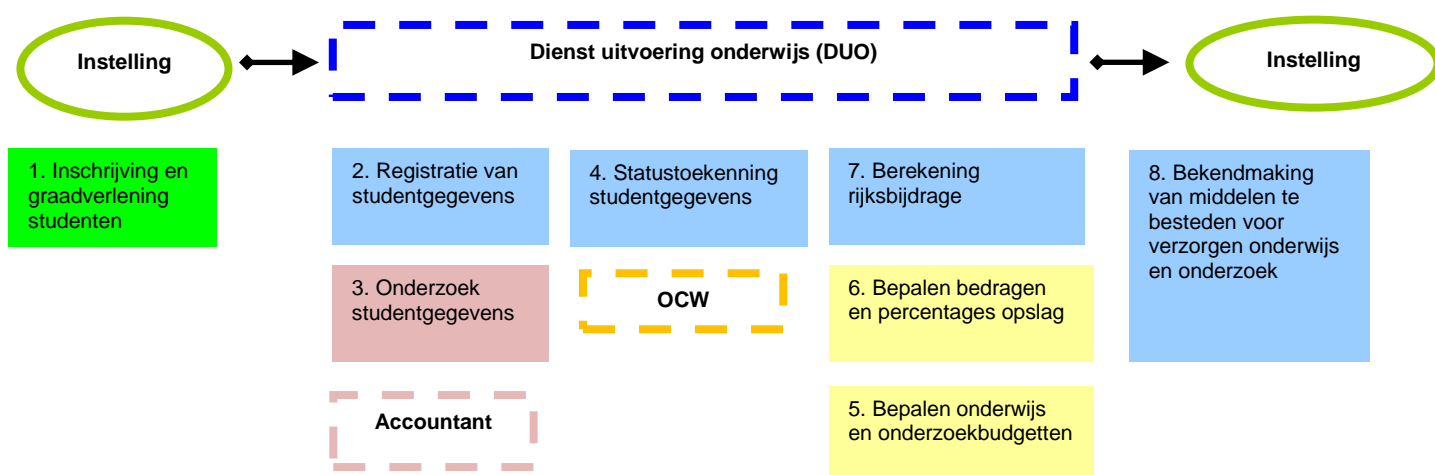

1. De instellingen verzorgen de inschrijving van studenten en verlenen graden.
2. De instellingen verstrekken via Studielink gegevens met betrekking tot de inschrijvingen en graadverleningen aan respectievelijk de registers OD (onderwijsdeelnames) en OR (onderwijsresultaten), met inachtneming van de Regeling financiën hoger onderwijs en het Programma van Eisen BRON-HO:
3. De accountant onderzoekt de geregistreerde gegevens conform het Onderwijsaccountantsprotocol OCW/EZ 2019. De onderzochte gegevens zijn de basis voor de definitieve statustoekening.
4. DUO verzorgt de statustoekening. Van alle door de instellingen aangeleverde en door de accountant gecontroleerde gegevens wordt de bekostigingsstatus bepaald. Deze status geeft aan of de betreffende inschrijvingen en graden al dan niet meetellen bij het berekenen van de rijksbijdrage. De resultaten van de statustoekening worden teruggekoppeld aan de instellingen.
5. De minister van OCW bepaalt de onderwijs- en onderzoekbudgetten voor het begrotingsjaar.
6. De minister van OCW bepaalt de bedragen en percentages opslag voor het begrotingsjaar
7. DUO berekent de omvang van de Rijksbijdrage waar de instelling aanspraak op kan maken op basis van het aantal te bekostigen inschrijvingen en graden (zoals bepaald in het statustoekenningsproces) en de door de minister bepaalde beschikbare budgetten, bedragen, factoren en percentages.
8. DUO verstuurt de rijksbijdragebrieven voor het begrotingsjaar aan de instellingen.

## 1.3 Statustoekenning: planning en belangrijke data

### 1.3.1 Tijdslijn en fatale datums

De uiterste aanleverdatum voor inschrijvingen en graden is **30 november 2019**.

Voor correcties op de aangeleverde inschrijvingen en graden geldt dat alleen correcties die uiterlijk op **15 april 2020** zijn aangeleverd worden meegenomen in de vaststelling van de rijksbijdrage.

Wanneer er op de eerste werkdag in maart nog geen OBO (Overzicht Basisregisteronderwijs Onderzoek) is aangevraagd door de instelling zal er door DUO telefonisch of via een mail-bericht gerappelleerd worden. Als er op de eerste werkdag in april nog geen assurance-rapport is aangeleverd, wordt er gerappelleerd.

### 1.3.2 Peildatum en peilperiode statustoekenning 2021

Peildatum inschrijvingen:	1 oktober 2019	(1-10-t-2)
Peilperiode inschrijvingen Open Universiteit:	2 oktober 2018 t/m 1 oktober 2019	(2-10-t-3 t/m 1-10-t-2)
Peilperiode graden:	2 oktober 2018 t/m 1 oktober 2019	(2-10-t-3 t/m 1-10-t-2)

### 1.3.3 Planning statustoekenning 2021

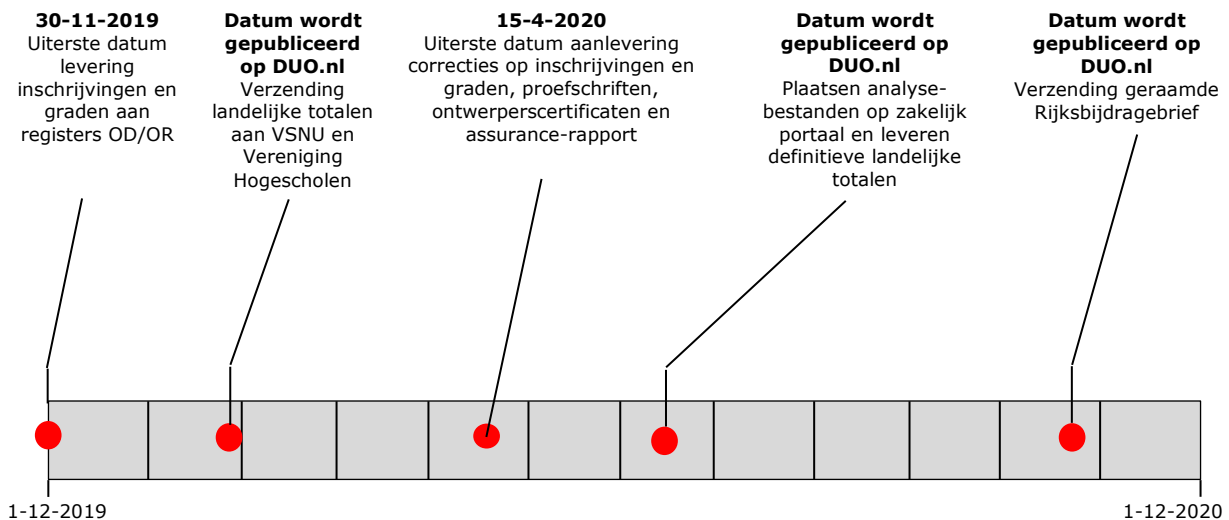

## 1.4 Statustoekenning: korte procesbeschrijving

### 1.4.1 Voorbereiding

- Het oude bekostigingsjaar wordt afgesloten in HOST. HOST is het systeem waarin de statustoekenning plaatsvindt.
- De gegevens in de registers Instellingen (INST) (o.a. fusies en 'indicatie bekostiging') en OnderwijsAanbod (OA) (o.a. de bekostigingsniveaus) worden gecontroleerd en daar waar nodig bijgewerkt.
- Informatie over de statustoekenning in het nieuwe bekostigingsjaar wordt op het DUO portaal geplaatst.
- Het nieuwe bekostigingsjaar wordt geopend in HOST.

### 1.4.2 Vaststellen van de voorlopige bekostigingsstatus

De inschrijvingen en graden die in het voorgaande bekostigingsjaar zijn aangeleverd, maar betrekking hebben op het huidige bekostigingsjaar, worden herberekend.

De instelling ontvangt per inschrijving en graad een bericht met de bekostigingsstatus van deze inschrijvingen en graden.

De instellingen leveren inschrijvingen (deelnames) en graden (resultaten) aan respectievelijk de registers OD (onderwijsdeelnames) en OR (onderwijsresultaten).

Wanneer een instelling een inschrijving of graad aanlevert, worden 1 of meer voorlopige bekostigingsstatussen van de inschrijving of de graad bepaald.

Bij het bepalen van de bekostigingsstatus(sen) worden alle benodigde gegevens van de student opgehaald die horen bij de desbetreffende inschrijving of de graad:

- De voor het huidige bekostigingsjaar relevante **en** alle overige, in deze bekostigingsperiode aangeleverde, inschrijvingen en graden uit de registers Onderwijsdeelnames en Onderwijsresultaten
- Historische inschrijvingen en graden uit HOST
- Persoonsgegevens uit het register Basis Administratie Personen
- Opleidinggegevens uit het Onderwijsaanbodregister
- Instellinggegevens uit het Instellingenregister

Bij het bepalen van de voorlopige bekostigingsstatus worden de beslisregels doorlopen voor de aangeleverde - **en** voor alle voor het bekostigingsjaar relevante inschrijvingen of graden.

Dit levert positieve of negatieve bekostigingsindicaties en de daarbij behorende statussen op.

Deze worden per inschrijving en per graad binnen een dag aan de instelling teruggekoppeld via een bericht.

Bij mutaties in persoonsgegevens, inschrijvingen en graden vindt er een herberekening van de voorlopige bekostigingsstatussen voor de aangeleverde inschrijvingen en graden plaats.

Alleen op het moment dat de herberekening leidt tot één of meerdere gewijzigde bekostigingsstatussen, ontvangt de instelling een nieuw bericht.

### 1.4.3 Aanvragen Overzicht Basisregisteronderwijs Onderzoek (OBO)

Per verzoek van aanmaak van het OBO worden alle inschrijvingen en alle graden van de instelling uit de periode 2 oktober 2018 tot en met 1 oktober 2019 geselecteerd.

Van elke student worden tevens de volgende gegevens verzameld:

- alle inschrijvingen (met aantal ECTS voor Open Universiteit) en graden uit bovengenoemde periode
- indicatie GBA-relatie
- nationaliteits-, verblijfstitel- en verblijfsvergunninggegevens die geldig zijn in de periode 2 oktober 2018 tot en met 1 oktober 2019
- indicatie WSF-verbruik (recht op studiefinanciering)

De volledige bestandsbeschrijving van het OBO staat in het Programma van Eisen (PVE).

Het PVE is te vinden op de zakelijke website van DUO.

Indien er voor het betreffende bekostigingsjaar al eerder een OBO is gemaakt, dan wordt een verschillenlijst aangemaakt met daarop alle inschrijvingen en graden waarbij een verschil in een bepaalde gegevensgroep is geconstateerd. In deze lijst staan steeds alleen de verschillen ten opzichte van het vorig aangevraagde OBO. Meer informatie hierover is te vinden in het Programma van Eisen.

#### 1.4.4 Accountantscontrole

De instellingsaccountant gebruikt het door de instelling aangevraagde OBO (Overzicht Basisregisteronderwijs Onderzoek) om de inschrijvingen en graden te controleren op juistheid.

Indien er bij de controle onvolkomenheden worden geconstateerd, kan de instelling deze corrigeren in de registers (BRON-HO).

Vervolgens kan de instelling een nieuw OBO aanvragen; bij dit OBO wordt een verschillenlijst geleverd.

Als er geen onvolkomenheden meer zijn dan geeft de instellingsaccountant een goedkeurend assurance-rapport af.

Er zijn gegevens die de accountant handmatig moet controleren. Deze worden aan het assurance-rapport toegevoegd.

Het betreft:

- gegevens van de TUL (Transnationale Universiteit Limburg)
- promoties
- ontwerperscertificaten
- joint doctorates.

Het goedgekeurde OBO dient als basis voor het bepalen van de definitieve bekostigingsstatus.

De uiterste aanleverdatum voor het assurance-rapport is 15 april 2020.

Als er geen goedgekeurd OBO beschikbaar is, maar wel een OBO met een assurance-rapport met bevindingen, dan wordt dit OBO gebruikt bij het bepalen van de definitieve bekostigingsstatus.

Is er geen OBO met assurance-rapport beschikbaar, dan wordt het laatst aangevraagde OBO vóór 15 april gebruikt.

#### 1.4.5 Vaststellen van de definitieve bekostigingsstatus

Bij het vaststellen van de definitieve statustoekenning wordt gebruik gemaakt van de volgende gegevens:

- Alle inschrijvingen (deelnames) en graden (resultaten) uit het goedgekeurde OBO. Is er geen goedgekeurd OBO, dan wordt het OBO met bevindingen gebruikt. Is er geen gecontroleerd OBO, dan wordt het laatst aangevraagde OBO voor 15 april gebruikt.
- Instellingsgegevens uit het register INST
- Opleidingsgegevens uit het register OpleidingenAanbod
- De bekostigingsloopbaan uit HOST (het aantal eerder behaalde graden en het aantal eerder bekostigde deelnames; voor de Open Universiteit het aantal eerder bekostigde ECTS)

In het OBO staan alle geldige inschrijvingen en graden uit de periode 2 oktober 2018 tot en met 1 oktober 2019 van bekostigde instellingen.

Per inschrijving en graad in het OBO wordt de definitieve bekostigingsstatus bepaald.

Er wordt per student gekeken of er inschrijvingen zijn bij andere instellingen. Als dit het geval is dan worden ook de gegevens uit het OBO van die instelling gebruikt bij het bepalen van de bekostigingsstatus.

De grondslagen en bekostigingsgegevens van studenten die inschrijvingen hebben aan meerdere instellingen zijn voor alle betrokken instellingen zichtbaar in het analysebestand dat de instelling ontvangt na de definitieve statustoekenning.

#### 1.4.6 Analysebestand definitieve bekostiging

Na het bepalen van de definitieve bekostigingsstatus wordt per instelling een analysebestand gegenereerd met definitieve bekostigingsdata.

Dit bestand wordt via het Zakelijk Portaal beschikbaar gesteld aan de instelling. De instelling krijgt per e-mail een bericht dat het bestand klaarstaat.

In dit bestand is van alle inschrijvingen (deelnames) en graden (resultaten) uit de periode 2 oktober 2018 tot en met 1 oktober 2019 het resultaat van de bepaling van de bekostigingsstatus met de daarbij horende grondslag opgenomen.

Er is een onderverdeling in:

BLB: Bekostigingsloopbaan: het aantal behaalde graden en bekostigde inschrijvingen

BRD: Bekostigingsresultaat deelname (inschrijvingen): diverse indicaties, waaronder bekostigingsindicatie, code bekostigingsstatus met betrekking tot de inschrijving en de grondslag

BRR: Bekostigingsresultaat resultaat (graden): diverse indicaties, waaronder bekostigingsindicatie, code bekostigingsstatus met betrekking tot de graad en de grondslag

De volledige bestandsbeschrijving is te vinden in het Programma Van Eisen.

## 2. Statustoekenning: bekostigingsloopbaan, gelijkstelling en beslisbomen

De bepaalde bekostigingsstatussen vormen de basis voor de berekening van de rijksbijdrage van de instellingen in het hoger onderwijs.

De definitieve bekostigingsstatus wordt bepaald voor de graden (resultaten) en inschrijvingen (deelnames) in het Overzicht Basisregisteronderwijs Onderzoek (OBO) van de instelling.

### 2.1 Bepaling bekostigingsloopbaan

De bekostigingsloopbaan van een student wordt bepaald op basis van:

- De reeds behaalde **graden** uit de bekostigingshistorie en de reeds behaalde graden waarvoor nog geen definitieve bekostigingsstatus is bepaald, maar die wel behaald zijn in de periode die relevant is voor het actuele bekostigingsjaar (de periode 2-10-2018 tot en met 1-10-2019). Een graad (zowel bekostigd als niet bekostigd) telt mee voor de bekostigingsloopbaan als wordt voldaan aan beide onderstaande voorwaarden:
  - Op de datum dat de graad is behaald is de desbetreffende opleiding geaccrediteerd.
  - Het betreft een bekostigingsrelevante graad; een graad met een opleidingsfase die relevant is voor bekostiging.
- De reeds bekostigde **inschrijvingen** (en voor de Open Universiteit de reeds bekostigde ECTS) uit de bekostigingshistorie.

Het bepalen van de bekostigingsloopbaan bestaat uit:

- **Controleren eerder behaalde graden**  
Voor alle graden wordt bepaald of het om een associate degree, bachelor- of mastergraad gaat en of het om een LG opleiding (leraren- of gezondheidszorgopleiding) gaat. Vervolgens wordt voor elke categorie (AD, ADLG, Ba, BaLG, Ma, MaLG) de datum bepaald waarop de eerste graad in die categorie is behaald.
- **Controleren verbruik inschrijvingen**  
Voor inschrijvingen wordt het aantal eerder bekostigde inschrijvingen (voor de Open Universiteit: aantal bekostigde ECTS) in elke categorie (AD, ADLG, Ba, BaLG, Ma, MaLG) bepaald. Op basis van het niveau van de opleiding (Associate Degree, Bachelor of Master), de sector (wel of niet LG), de bekostigingsduur van de opleiding en de eerder bekostigde inschrijvingen wordt bepaald of de inschrijving voor bekostiging in aanmerking komt. Voor de Open Universiteit is ook een gedeeltelijke bekostiging van een inschrijving mogelijk.

#### 2.1.1 Historisch bestand en bekostiging

Per 1-1-2011 wordt het historisch bestand hoger onderwijs gebruikt bij de bepaling van de bekostiging. Het historisch bestand hoger onderwijs is samengesteld met als doel rekening te houden met in het verleden bekostigde inschrijvingen en graden. Deze door de instellingen aangeleverde inschrijvingen en graden hebben betrekking op de periode 1 september 1991 tot en met 30 september 2008.

Voor alle historische inschrijvingen en graden is in het historisch bestand een status bepaald die meegewogen wordt bij de actuele bekostiging volgens het besluit. Door een accountant is vastgesteld dat de beslisregels in de initiële versie van dit bestand volledig gevolgd zijn. De initiële versie van het historisch bestand is samengesteld in overleg met en na toetsing door vertegenwoordigers vanuit het hbo- en het wo-veld.

Jaarlijks worden de gegevens van de inschrijvingen en graden toegevoegd aan dit bestand volgens de regels uit het besluit. Deze jaarlijkse toevoeging is de enige toegestane wijziging van het historisch bestand hoger onderwijs. (zie ook Staatsblad 2010, nr. 314)

In het historisch bestand worden niet opgenomen:

- Behaalde graden in het buitenland
- Behaalde graden bij een niet-bekostigde instelling
- Behaalde graden die nadat de bekostiging van een jaar is afgerond alsnog worden aangeleverd.



## 2.2 Van inschrijving naar bekostigde inschrijving: de code bekostigingsstatus inschrijving

### 2.2.1 Inleiding

Inschrijvingen zijn van belang voor de berekening van de rijksbijdrage van de instellingen in het hoger onderwijs.

Een inschrijving is conform artikel 4.8 en artikel 4.8a (Open Universiteit) van het UWHW 2008 een bekostigde inschrijving als deze voldoet aan alle voorwaarden voor wat betreft de bekostigingsloopbaan en de voorwaarden in beslisbomen ISG1 en ISG2a t/m ISG2e respectievelijk ISG1-OU en ISG2-OU (Open Universiteit).

Inschrijvingen (met uitzondering van inschrijvingen aan de Open Universiteit) die niet geldig zijn op de peildatum (1-10-2019) krijgen code bekostigingsstatus **mv** in beslisboom ISG1 en worden verder niet beoordeeld. Alle inschrijvingen die geldig zijn op de peildatum doorlopen beslisbomen ISG1 en ISG2a t/m ISG2e.

Inschrijvingen aan de Open Universiteit die niet geldig zijn in de peilperiode (2-10-2018 t/m 1-10-2019) krijgen de code bekostigingsstatus **mv** in beslisboom ISG1-OU en worden verder niet beoordeeld. Alle OU inschrijvingen die geldig zijn in de peilperiode doorlopen beslisbomen ISG1-OU en ISG2-OU.

Reguliere inschrijvingen hebben geen invloed op de bepaling van de bekostigingsstatus van inschrijvingen aan de Open Universiteit en vice versa.

### Wijzigingen WHW en Uitvoeringsbesluit WHW

Per 1-1-2018 is de Associate Degree een zelfstandige opleiding en zijn AD programma inschrijvingen omgezet naar AD opleiding inschrijvingen.

#### **Bekostigde inschrijving (Art. 4.8 UWHW)**

##### Associate Degree opleiding:

Een in het basisregister onderwijs geregistreerde inschrijving voor een opleiding van eerste inschrijving van een student voor een associate degree-opleiding geldt als een bekostigde inschrijving op de peildatum als het totaal aantal eerder bekostigde inschrijvingen voor AD-opleidingen en bacheloropleidingen gezamenlijk kleiner is dan vier.

##### Bachelor opleiding:

Een in het basisregister onderwijs geregistreerde inschrijving voor een opleiding van eerste inschrijving van een student voor een bacheloropleiding geldt als een bekostigde inschrijving op de peildatum als het totaal aantal eerder bekostigde inschrijvingen voor AD-opleidingen en bacheloropleidingen kleiner is dan de wettelijke studielast van de desbetreffende opleiding, gedeeld door 60.

#### **Opleidingen onderwijs en gezondheidszorg (Art. 5.2 UWHW)**

##### Inschrijving ADLG:

Student is AD of BA graad verleend, maar nog geen ADLG of BALG graad.

Alle bekostigde inschrijvingen voor een AD-opleiding (en programma) en een bacheloropleiding voorafgaand aan het moment van de eerste graadverlening AD (niet LG) en eerste graadverlening Bachelor (niet LG) blijven buiten beschouwing voor toepassing art. 4.8.

##### Inschrijving BALG:

Student is BA graad verleend, maar nog geen BALG graad.

Alle bekostigde inschrijvingen voor een AD-opleiding (of programma) en een bacheloropleiding voorafgaand aan het moment van de eerste graadverlening AD (niet LG of LG) en eerste graadverlening Bachelor (niet LG) blijven buiten beschouwing voor toepassing art. 4.8.

#### **Aanspraak op wettelijk collegegeld (Art. 7.45a WHW)**

Voor een inschrijving aan een associate degree-opleiding geldt als aanvullende voorwaarde, dat de student blijkt het basisregister onderwijs sedert 1 september 1991 niet eerder bij een bekostigde instelling in verband met het volgen van initieel onderwijs een graad Associate degree, een graad Bachelor of een graad Master als bedoeld in artikel 7.10a heeft behaald

Een student die voor inwerkingtreding van de Wet invoering associate degree-opleiding met goed gevolg het afsluitend examen heeft afgelegd van een Ad-programma wordt gelijkgesteld met een student die een graad Associate degree heeft behaald.

## 2.2.2 Gelijkstelling inschrijvingen

### Associate degree programma inschrijvingen

AD programma inschrijvingen zijn per 1-1-2018 omgezet naar Associate Degree opleiding inschrijvingen

UWHW art. 5.2, 6° lid: Met de in het derde en vierde lid genoemde inschrijvingen voor een associate degree-opleiding worden gelijkgesteld de inschrijvingen voor een associate degree-programma.

### Universitaire lerarenopleiding/voortgezette HBO opleiding

In Artikel 5.3. (Gelijkstelling bekostigde inschrijvingen en graden) van het Uitvoeringsbesluit WHW wordt bepaald hoe wordt omgegaan met de inschrijvingen en afsluitende examens bij ongedeelde en voortgezette opleidingen.

Een inschrijving voor een universitaire lerarenopleiding als bedoeld in artikel 18.64 van de WHW of voor een voortgezette hbo-opleiding als bedoeld in artikel 18.20 van de WHW wordt gelijkgesteld aan een **master**inschrijving.

## 2.2.3 Beslisboom ISG1 –controles inschrijvingen

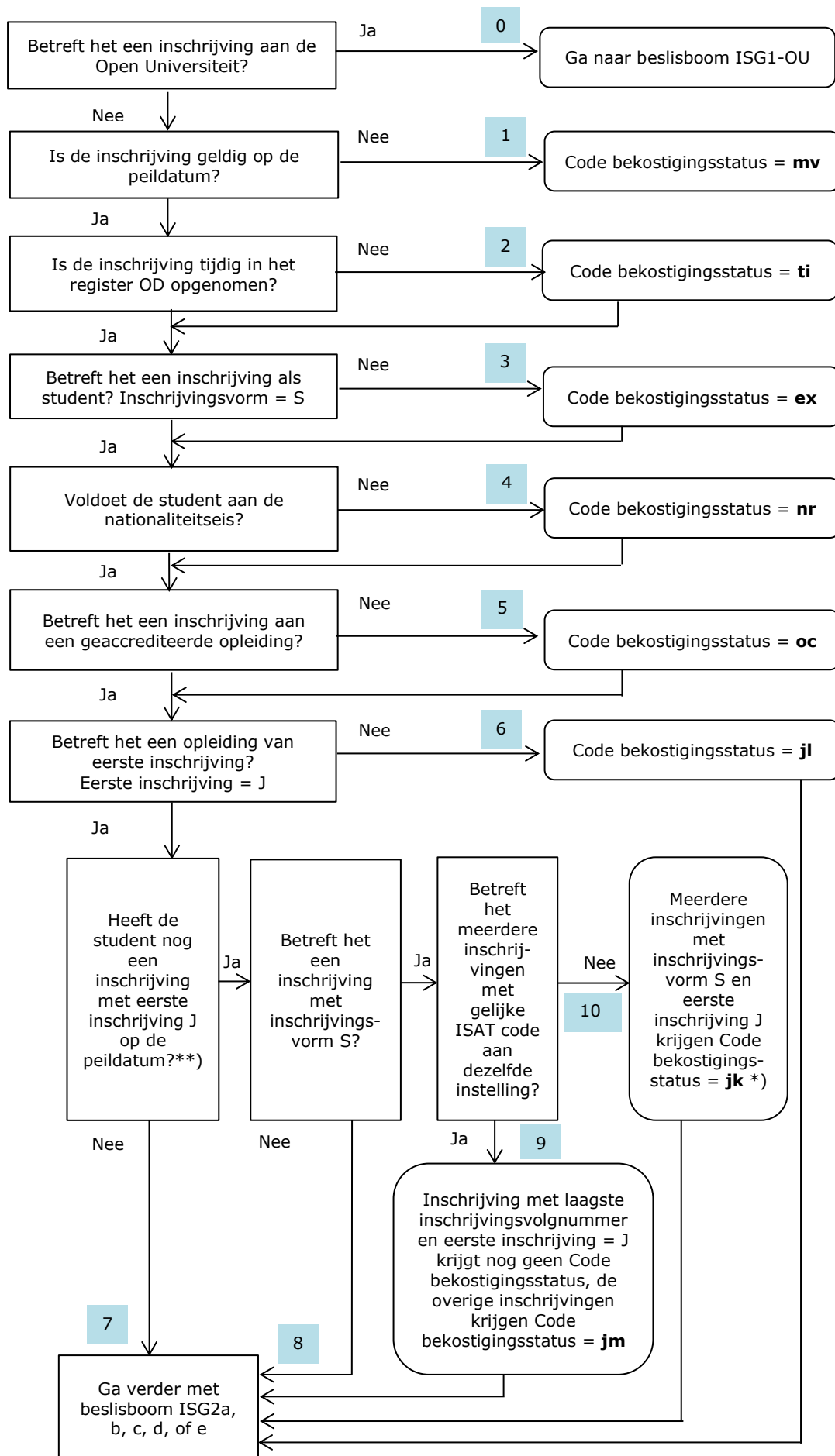

\*) dit geldt ook voor joint degree inschrijvingen en inschrijvingen aan de Academische pabo  
 \*\*) inschrijvingen aan de Open Universiteit worden in deze boom buiten beschouwing gelaten

### 2.2.3.1 Toelichting beslisboom ISG1

In beslisboom ISG1 worden verschillende controles uitgevoerd.  
Elke keer als de inschrijving niet aan een voorwaarde voldoet krijgt deze een code bekostigingsstatus.

Krijgt de inschrijving in beslisboom ISG1 één of meerdere codes bekostigingsstatus, dan komt de inschrijving niet meer voor bekostiging in aanmerking.

0. Inschrijvingen aan de Open Universiteit worden beoordeeld in beslisbomen ISG1-OU en ISG2-OU.
1. De inschrijving moet geldig zijn op de peildatum: 1-10-2019.  
(dit houdt in: datum inschrijving voor of op 1-10-2019 en datum uitschrijving na 1-10-2019.)  
Als de inschrijving niet geldig is op de peildatum, dan krijgt de inschrijving de code bekostigingsstatus **mv**, en wordt deze verder niet beoordeeld.
2. De inschrijving moet uiterlijk 30 november 2019 in het register OD zijn opgenomen.  
Wordt de inschrijving na 30 november aangeleverd, dan krijgt de inschrijving de code bekostigingsstatus **ti**.
3. De inschrijvingsvorm moet S (student) zijn.  
Is de inschrijvingsvorm niet gelijk aan S, dan krijgt de inschrijving de code bekostigingsstatus **ex**.
4. De student moet voldoen aan het nationaliteitsvereiste; dit houdt in dat de student behoort tot een van de groepen van studerenden, bedoeld in artikel 2.2, eerste lid van de Wet studiefinanciering 2000, of de student bezit de Surinaamse nationaliteit.  
Voldoet de student niet aan het nationaliteitsvereiste, dan krijgt de inschrijving de code bekostigingsstatus **nr**.
5. De inschrijving moet geregistreerd staan bij een geaccrediteerde opleiding.  
Als er sprake is van een niet geaccrediteerde opleiding, dan krijgt de inschrijving de code bekostigingsstatus **oc**.
6. De instelling geeft met het kenmerk eerste inschrijving zelf aan of de inschrijving voor bekostiging in aanmerking moet kunnen komen (waarde J) of niet (waarde N).  
Bij een opleiding van eerste inschrijving is het kenmerk Eerste inschrijving gelijk aan J.  
Als eerste inschrijving gelijk is aan N, dan krijgt de inschrijving de code bekostigingsstatus **jl**.
7. Het betreft een opleiding van eerste inschrijving (eerste inschrijving = J)  
Er is geen andere inschrijving met eerste inschrijving = J op de peildatum  
De inschrijving wordt verder beoordeeld in beslisboom ISG2a, b, c, d of e.
8. Het betreft een opleiding van eerste inschrijving (eerste inschrijving = J)  
Er is nog een inschrijving met eerste inschrijving J op de peildatum maar dit betreft geen inschrijving met inschrijvingsvorm S  
De inschrijving wordt verder beoordeeld in beslisboom ISG2a, b, c, d of e.
9. Er is sprake van meerdere inschrijvingen met dezelfde ISAT code, inschrijvingsvorm S en eerste inschrijving is J aan dezelfde instelling.  
Er wordt gekeken naar het inschrijvingsvolnummer.  
De inschrijving met het laagste inschrijvingsvolnummer en eerste inschrijving = J krijgt in deze situatie geen code bekostigingsstatus.  
De overige inschrijvingen krijgen code bekostigingsstatus **jm**.
10. Er is sprake van meerdere inschrijvingen\*) (bijvoorbeeld 2 Associate Degree, 2 Bachelor, 2 Master inschrijvingen of een Bachelor en een Master inschrijving) met inschrijvingsvorm S en eerste inschrijving = J.  
Alle inschrijvingen krijgen code bekostigingsstatus **jk**.

\*)

- Inschrijvingen aan de Open Universiteit: deze inschrijvingen worden hier buiten beschouwing gelaten.
- Inschrijvingen aan gezamenlijke opleidingen (joint degree opleidingen):  
De instellingen zullen onderling moeten afstemmen welke inschrijving voor bekostiging in aanmerking moet kunnen komen. De instelling met de inschrijving die voor bekostiging in aanmerking moet kunnen komen kan Eerste inschrijving op "Ja" laten staan, de andere instelling verandert Eerste inschrijving "Ja" naar Eerste inschrijving "Nee".  
Het is van belang dat de instellingen, na de afspraak in dit kader en de mutatie in BRON HO, een nieuw OBO aanvragen om door de accountant te laten waarmerken.
- Inschrijvingen aan de Academische pabo:  
Één van de betrokken instellingen levert de inschrijving aan als te bekostigen (Eerste inschrijving = ja). De andere betrokken instelling levert de inschrijving aan als niet te bekostigen.  
Indien er gebruik gemaakt wordt van de uitzondering zoals genoemd in artikel 2.3 lid 1 onder c UWHW (uitzondering lerarenopleiding), dient de HBO instelling de eerste inschrijving op "Ja" aan te leveren. De WO instelling levert de eerste inschrijving dan aan met "Nee".

## 2.2.4 Beslisboom ISG2a – Associate Degree inschrijvingen (AD) – Eerdere graadverlening en eerder bekostigde inschrijvingen

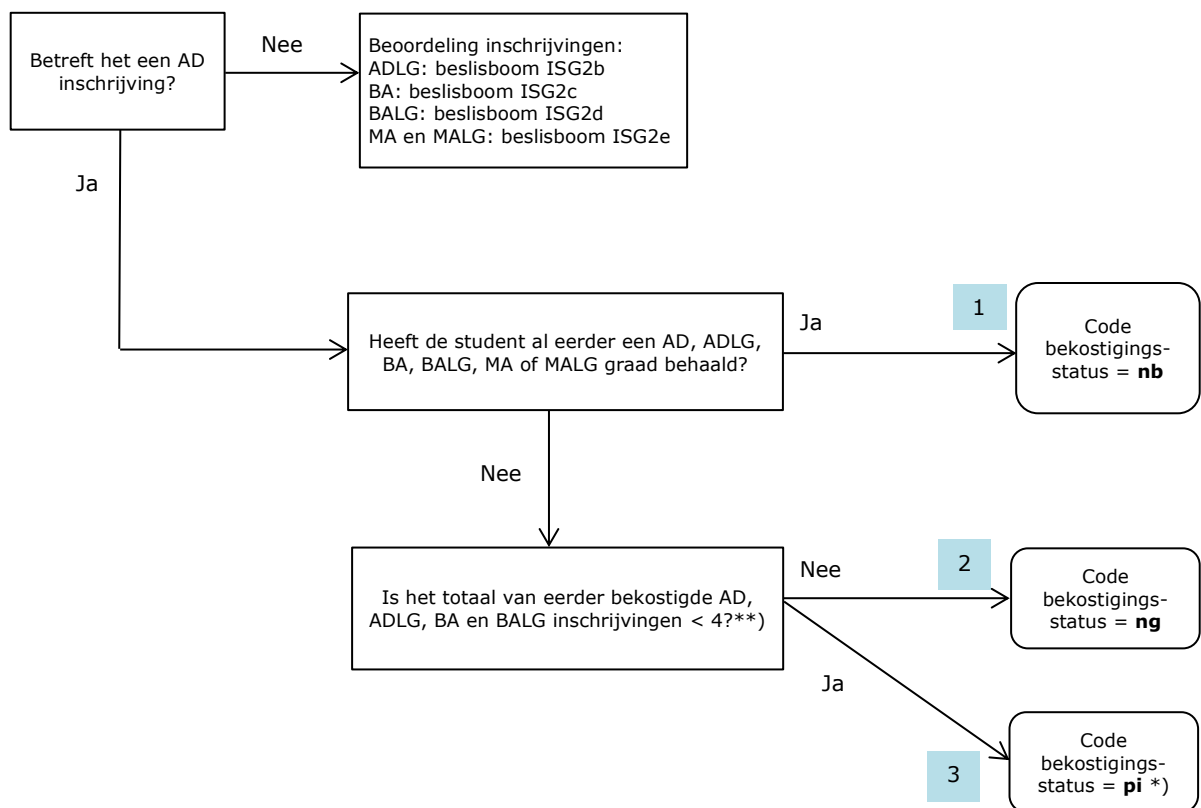

\*) de positieve code bekostigingsstatus (pi) is alleen mogelijk als er geen andere code bekostigingsstatus is.  
 \*\*) inschrijvingen aan de Open Universiteit worden in deze boom buiten beschouwing gelaten

### 2.2.4.1 Toelichting beslisboom ISG2a

In deze boom wordt voor reguliere Associate Degree inschrijvingen (**geen** uitzonderingsopleiding) bekeken of deze, mede op grond van de bekostigingsloopbaan, voor bekostiging in aanmerking komen. Er wordt rekening gehouden met eerder behaalde graden en eerder bekostigde inschrijvingen. Bij eerder behaalde graden wordt, als er sprake is van 2 gelijke graden (bijvoorbeeld 2 AD graden of 2 ADLG graden) uitgegaan van de eerst behaalde graad. Bij de controle op eerder bekostigde inschrijvingen worden inschrijvingen aan de Open Universiteit buiten beschouwing gelaten.

Een inschrijving kan alleen voor bekostiging in aanmerking komen als ook aan alle voorwaarden in beslisboom ISG1 is voldaan. De inschrijving heeft in dat geval na het doorlopen van beslisboom ISG1 nog geen code bekostigingsstatus.

#### LEGENDA

AD	Associate Degree inschrijving/graad of hieraan gelijkgesteld, <b>geen</b> uitzonderingsopleiding
ADLG	Associate Degree inschrijving/graad of hieraan gelijkgesteld, uitzonderingsopleiding
BA	bachelorinschrijving/-graad of hieraan gelijkgesteld, <b>geen</b> uitzonderingsopleiding
BALG	bachelorinschrijving/-graad of hieraan gelijkgesteld, uitzonderingsopleiding
MA	masterinschrijving/-graad of hieraan gelijkgesteld, <b>geen</b> uitzonderingsopleiding
MALG	masterinschrijving/ graad of hieraan gelijkgesteld, uitzonderingsopleiding

#### AD inschrijvingen (AD)

1. De student heeft eerder een graad AD, ADLG, BA, BALG, MA of MALG behaald.  
De AD inschrijving krijgt code bekostigingsstatus **nb** als er sprake is van één of meerdere eerder behaalde graden (AD, ADLG, BA, BALG, MA, MALG of daaraan gelijkgesteld).  
Er mag **geen** eerder behaalde graad zijn.
2. De student heeft nog niet eerder een graad AD, ADLG, BA, BALG, MA of MALG behaald.  
De AD inschrijving krijgt code bekostigingsstatus **ng** als het totaal aantal eerder bekostigde AD, ADLG, BA en BALG inschrijvingen groter is dan of gelijk is aan 4.
3. De student heeft nog niet eerder een graad AD, ADLG, BA, BALG, MA of MALG behaald  
De AD inschrijving krijgt code bekostigingsstatus **pi** (en komt voor bekostiging in aanmerking) als
  - aan de voorwaarden in beslisboom ISG1 is voldaan (de inschrijving heeft nog geen code bekostigingsstatus) **en**
  - de student heeft nog geen AD, ADLG, BA, BALG, MA of MALG graad behaald **en**
  - het totaal aantal eerder bekostigde AD, ADLG, BA en BALG inschrijvingen kleiner is dan 4.

## 2.2.5 Beslisboom ISG2b – Associate Degree inschrijvingen (ADLG) - Eerdere graadverlening en eerder bekostigde inschrijvingen

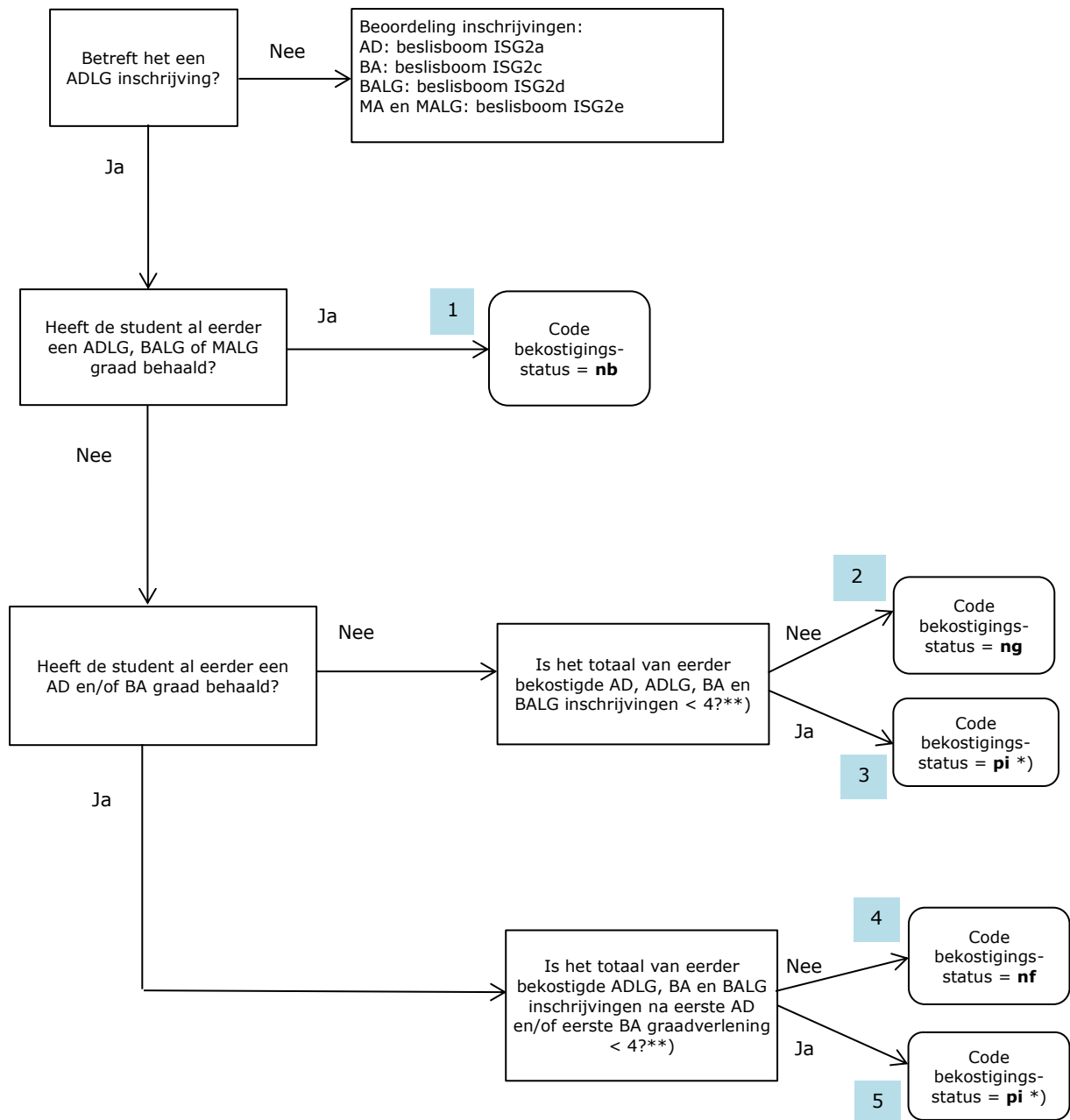

\*) de positieve code bekostigingsstatus (pi) is alleen mogelijk als er geen andere code bekostigingsstatus is.  
 \*\*) inschrijvingen aan de Open Universiteit worden in deze boom buiten beschouwing gelaten

### 2.2.5.1 Toelichting beslisboom ISG2b

In deze boom wordt voor Associate Degree inschrijvingen aan uitzonderingsopleidingen (ADLG) bekeken of deze, mede op grond van de bekostigingsloopbaan, voor bekostiging in aanmerking komen.  
Er wordt rekening gehouden met eerder behaalde graden en eerder bekostigde inschrijvingen.  
Bij eerder behaalde graden wordt, als er sprake is van 2 gelijke graden (bijvoorbeeld 2 AD graden) uitgegaan van de eerst behaalde graad.  
Bij de controle op eerder bekostigde inschrijvingen worden inschrijvingen aan de Open Universiteit buiten beschouwing gelaten.

Een inschrijving kan alleen voor bekostiging in aanmerking komen als ook aan alle voorwaarden in beslisboom ISG1 is voldaan.  
De inschrijving heeft in dat geval na het doorlopen van beslisboom ISG1 nog geen code bekostigingsstatus.

#### LEGENDA

AD	Associate Degree inschrijving/graad of hieraan gelijkgesteld, <b>geen</b> uitzonderingsopleiding
ADLG	Associate Degree inschrijving/graad of hieraan gelijkgesteld, uitzonderingsopleiding
BA	bachelorinschrijving/-graad of hieraan gelijkgesteld, <b>geen</b> uitzonderingsopleiding
BALG	bachelorinschrijving/-graad of hieraan gelijkgesteld, uitzonderingsopleiding
MA	masterinschrijving/-graad of hieraan gelijkgesteld, <b>geen</b> uitzonderingsopleiding
MALG	masterinschrijving/ graad of hieraan gelijkgesteld, uitzonderingsopleiding

#### AD inschrijvingen uitzonderingsopleidingen (ADLG)

- De student heeft eerder een ADLG, BALG of MALG graad behaald.  
De ADLG inschrijving krijgt code bekostigingsstatus **nb** als er sprake is van een eerder behaalde graad ADLG, BALG of MALG.  
Er mag door de student niet eerder een graad aan een uitzonderingsopleiding zijn behaald.
- De student heeft nog niet eerder een AD, ADLG, BA, BALG of MALG graad behaald.  
De ADLG inschrijving krijgt code bekostigingsstatus **ng** als het totaal aantal eerder bekostigde AD, ADLG, BA en BALG inschrijvingen groter is dan of gelijk is aan 4.
- De student heeft nog niet eerder een AD, ADLG, BA, BALG of MALG graad behaald  
De ADLG inschrijving krijgt code bekostigingsstatus **pi** (en komt voor bekostiging in aanmerking) als
  - aan de voorwaarden in beslisboom ISG1 is voldaan (de inschrijving heeft nog geen code bekostigingsstatus) **en**
  - de student nog geen AD, ADLG, BA, BALG of MALG graad heeft behaald **en**
  - het totaal aantal eerder bekostigde AD, ADLG, BA en BALG inschrijvingen kleiner is dan 4.
- De student heeft al eerder een AD en/of BA graad behaald (maar geen ADLG of BALG graad).  
De ADLG inschrijving krijgt code bekostigingsstatus **nf** als het totaal aantal eerder bekostigde ADLG, BA en BALG inschrijvingen na de eerst behaalde AD en/of BA graad groter is dan of gelijk is aan 4.  
Alle bekostigde AD, ADLG, BA en BALG inschrijvingen **voorafgaand** aan de eerst behaalde AD en/of BA graad tellen **niet** mee voor het totaal.
- De student heeft al eerder een AD en/of BA graad behaald (maar geen ADLG of BALG graad).  
De ADLG inschrijving krijgt code bekostigingsstatus **pi** (en komt voor bekostiging in aanmerking) als
  - aan de voorwaarden in beslisboom ISG1 is voldaan (de inschrijving heeft nog geen code bekostigingsstatus) **en**
  - de student al eerder een AD en/of BA graad heeft behaald (maar geen ADLG of BALG graad) **en**
  - het totaal aantal eerder bekostigde ADLG, BA en BALG inschrijvingen na de eerst behaalde AD en/of BA graad kleiner is dan 4.  
Alle bekostigde AD, ADLG, BA en BALG inschrijvingen **voorafgaand** aan de eerst behaalde AD en/of BA graad tellen **niet** mee voor het totaal



## 2.2.6 Beslisboom ISG2c – Bachelor inschrijvingen (BA) - Eerdere graadverlening en eerder bekostigde inschrijvingen

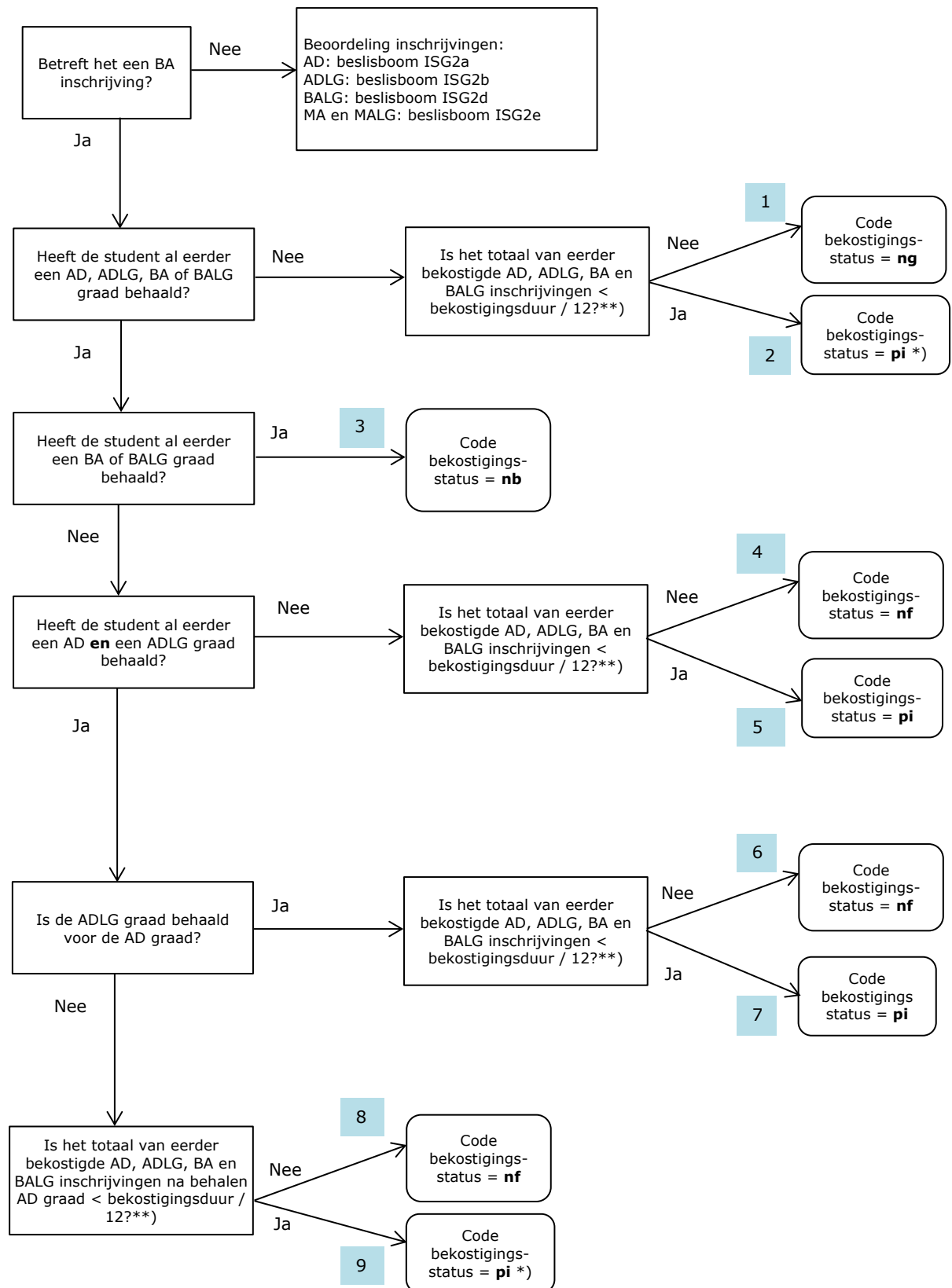

\*) de positieve code bekostigingsstatus (pi) is alleen mogelijk als er geen andere code bekostigingsstatus is.  
 \*\*) inschrijvingen aan de Open Universiteit worden in deze boom buiten beschouwing gelaten

## 2.2.6.1 Toelichting beslisboom ISG2c

In deze boom wordt voor reguliere Bachelor inschrijvingen (**geen** uitzonderingsopleiding) bekeken of deze, mede op grond van de bekostigingsloopbaan, voor bekostiging in aanmerking komen.

Er wordt rekening gehouden met eerder behaalde graden en eerder bekostigde inschrijvingen.

Bij eerder behaalde graden wordt, als er sprake is van 2 gelijke graden (bijvoorbeeld 2 AD graden) uitgegaan van de eerst behaalde graad.

Bij de controle op eerder bekostigde inschrijvingen worden inschrijvingen aan de Open Universiteit buiten beschouwing gelaten.

Een inschrijving kan alleen voor bekostiging in aanmerking komen als ook aan alle voorwaarden in beslisboom ISG1 is voldaan.

De inschrijving heeft in dat geval na het doorlopen van beslisboom ISG1 nog geen code bekostigingsstatus.

### LEGENDA

AD	Associate Degree inschrijving/graad of hieraan gelijkgesteld, <b>geen</b> uitzonderingsopleiding
ADLG	Associate Degree inschrijving/graad of hieraan gelijkgesteld, uitzonderingsopleiding
BA	bachelorinschrijving/-graad of hieraan gelijkgesteld, <b>geen</b> uitzonderingsopleiding
BALG	bachelorinschrijving/-graad of hieraan gelijkgesteld, uitzonderingsopleiding
MA	masterinschrijving/-graad of hieraan gelijkgesteld, <b>geen</b> uitzonderingsopleiding
MALG	masterinschrijving/ graad of hieraan gelijkgesteld, uitzonderingsopleiding

### BA inschrijvingen (BA)

- De student heeft nog niet eerder een graad AD, ADLG, BA of BALG behaald.  
De BA inschrijving krijgt code bekostigingsstatus **ng** als het totaal aantal eerder bekostigde AD, ADLG, BA en BALG inschrijvingen groter is dan of gelijk is aan bekostigingsduur/12.
- De student heeft nog niet eerder een graad AD, ADLG, BA of BALG behaald.  
De BA inschrijving krijgt code bekostigingsstatus **pi** (en komt voor bekostiging in aanmerking) als

  - aan de voorwaarden in beslisboom ISG1 is voldaan (de inschrijving heeft nog geen code bekostigingsstatus) **en**
  - de student nog niet eerder een graad AD, ADLG, BA of BALG heeft behaald **en**
  - het totaal aantal eerder bekostigde AD, ADLG, BA en BALG inschrijvingen kleiner is dan bekostigingsduur/12.
- De student heeft al eerder een BA, BALG of daaraan gelijkgestelde graad behaald.  
De BA inschrijving krijgt code bekostigingsstatus **nb** als de student al eerder een BA en/of BALG graad heeft behaald.
- De student heeft al eerder een AD of ADLG graad behaald maar nog geen BA of BALG graad.  
De BA inschrijving krijgt code bekostigingsstatus **nf** als het totaal aantal eerder bekostigde AD, ADLG, BA en BALG inschrijvingen groter is dan of gelijk is aan bekostigingsduur/12.
- De student heeft al eerder een AD of ADLG graad behaald maar nog geen BA of BALG graad.  
De BA inschrijving krijgt code bekostigingsstatus **pi** (en komt voor bekostiging in aanmerking) als

  - aan de voorwaarden in beslisboom ISG1 is voldaan (de inschrijving heeft nog geen code bekostigingsstatus) **en**
  - de student al eerder een AD of ADLG graad heeft behaald maar nog geen BA of BALG graad **en**
  - het totaal aantal eerder bekostigde AD, ADLG, BA en BALG inschrijvingen kleiner is dan bekostigingsduur/12.
- De student heeft al eerder een ADLG en AD graad (in die volgorde) behaald maar nog geen BA of BALG graad.  
De BA inschrijving krijgt code bekostigingsstatus **nf** als het totaal aantal eerder bekostigde AD, ADLG, BA en BALG inschrijvingen groter is dan of gelijk is aan bekostigingsduur/12.

## Toelichting beslisboom ISG2c - vervolg

7. De student heeft al eerder een ADLG en AD graad (in die volgorde) behaald maar nog geen BA of BALG graad.  
De BA inschrijving krijgt code bekostigingsstatus **pi** (en komt voor bekostiging in aanmerking) als
  - aan de voorwaarden in beslisboom ISG1 is voldaan (de inschrijving heeft nog geen code bekostigingsstatus) **en**
  - de student al eerder een ADLG en AD graad (in die volgorde) heeft behaald maar nog geen BA of BALG graad **en**
  - het totaal aantal eerder bekostigde AD, ADLG, BA en BALG inschrijvingen kleiner is dan bekostigingsduur/12.
  
8. De student heeft al eerder een AD en ADLG graad behaald (in die volgorde) maar nog geen BA of BALG graad.  
De BA inschrijving krijgt code bekostigingsstatus **nf** als het totaal aantal eerder bekostigde ADLG, BA en BALG inschrijvingen na behalen AD graad groter is dan of gelijk is aan bekostigingsduur/12.  
Alle bekostigde AD, ADLG, BA en BALG inschrijvingen **voorafgaand** aan de eerst behaalde AD graad tellen niet mee voor het totaal.
  
9. De student heeft al eerder een AD en ADLG graad behaald (in die volgorde) maar nog geen BA of BALG graad.  
De BA inschrijving krijgt code bekostigingsstatus **pi** (en komt voor bekostiging in aanmerking) als
  - aan de voorwaarden in beslisboom ISG1 is voldaan (de inschrijving heeft nog geen code bekostigingsstatus) **en**
  - de student al eerder een AD en ADLG graad heeft behaald (in die volgorde) maar nog geen BA of BALG graad **en**
  - het totaal aantal eerder bekostigde ADLG, BA en BALG inschrijvingen na behalen AD graad kleiner is dan bekostigingsduur/12.  
Alle bekostigde AD, ADLG, BA en BALG inschrijvingen **voorafgaand** aan de eerst behaalde AD graad tellen niet mee voor het totaal.

## 2.2.7 Beslisboom ISG2d – Bachelor inschrijvingen (BALG) - Eerdere graadverlening en eerder bekostigde inschrijvingen

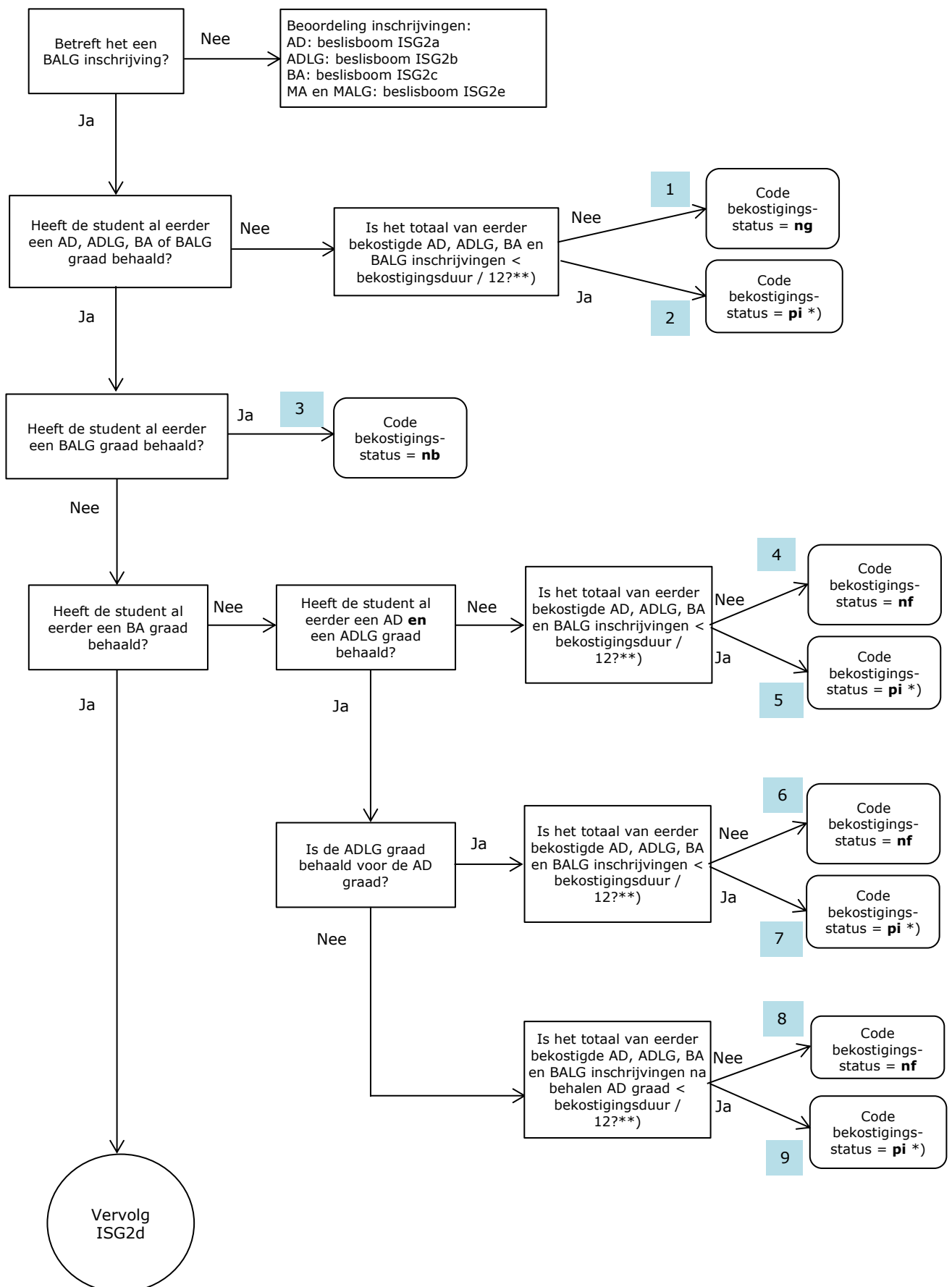

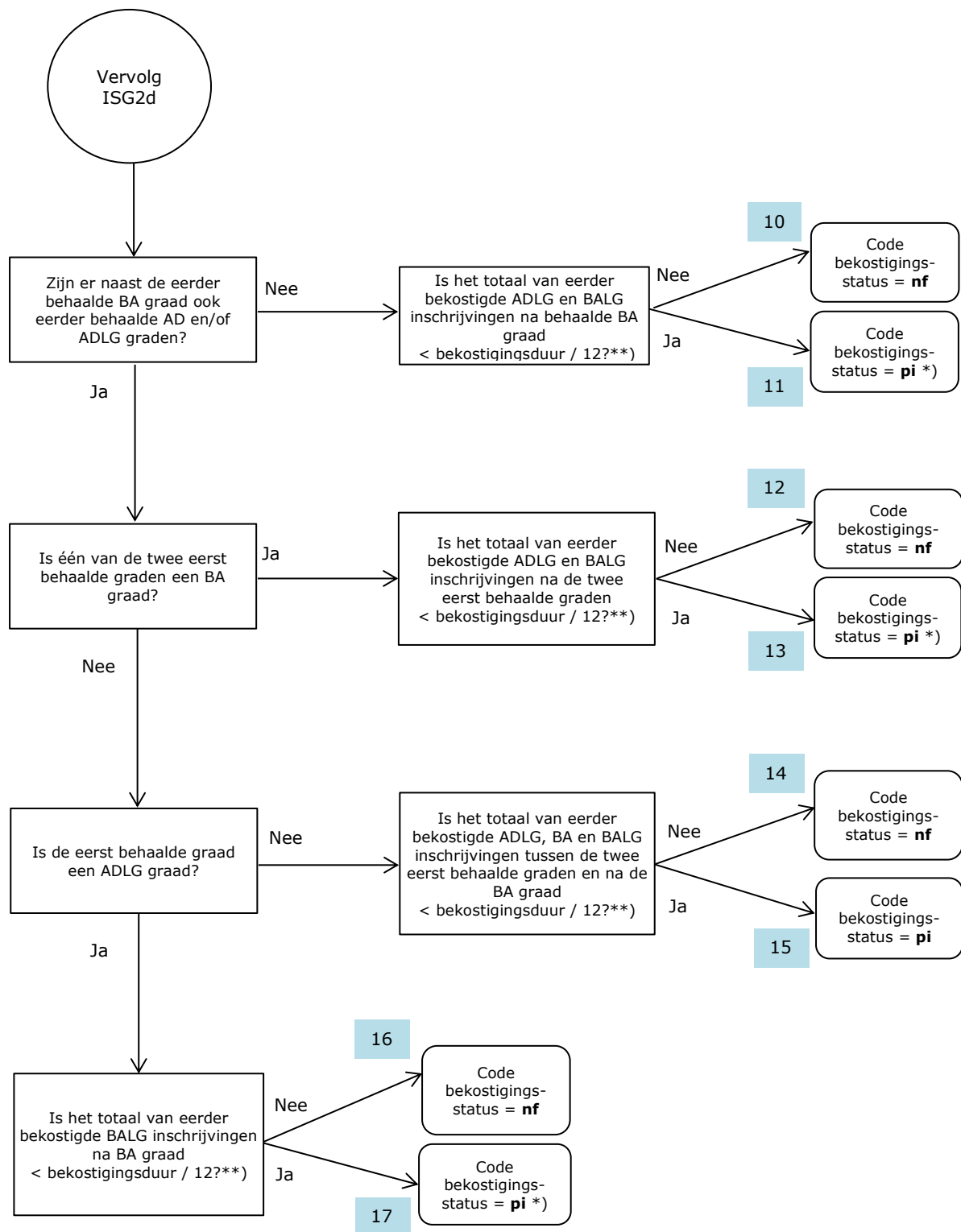

\*) de positieve code bekostigingsstatus (pi) is alleen mogelijk als er geen andere code bekostigingsstatus is.  
 \*\*) inschrijvingen aan de Open Universiteit worden in deze boom buiten beschouwing gelaten

## 2.2.7.1 Toelichting beslisboom ISG2d

In deze boom wordt voor Bachelor inschrijvingen aan uitzonderingsopleidingen (BALG) bekeken of deze, mede op grond van de bekostigingsloopbaan, voor bekostiging in aanmerking komen.

Er wordt rekening gehouden met eerder behaalde graden en eerder bekostigde inschrijvingen.

Bij eerder behaalde graden wordt, als er sprake is van 2 gelijke graden (bijvoorbeeld 2 AD graden) uitgegaan van de eerst behaalde graad.

Bij de controle op eerder bekostigde inschrijvingen worden inschrijvingen aan de Open Universiteit buiten beschouwing gelaten.

Een inschrijving kan alleen voor bekostiging in aanmerking komen als ook aan alle voorwaarden in beslisboom ISG1 is voldaan.

De inschrijving heeft in dat geval na het doorlopen van beslisboom ISG1 nog geen code bekostigingsstatus.

### LEGENDA

AD	Associate Degree inschrijving/graad of hieraan gelijkgesteld, <b>geen</b> uitzonderingsopleiding
ADLG	Associate Degree inschrijving/graad of hieraan gelijkgesteld, uitzonderingsopleiding
BA	bachelorinschrijving/-graad of hieraan gelijkgesteld, <b>geen</b> uitzonderingsopleiding
BALG	bachelorinschrijving/-graad of hieraan gelijkgesteld, uitzonderingsopleiding
MA	masterinschrijving/-graad of hieraan gelijkgesteld, <b>geen</b> uitzonderingsopleiding
MALG	masterinschrijving/ graad of hieraan gelijkgesteld, uitzonderingsopleiding

### BA inschrijvingen uitzonderingsopleidingen (BALG)

1. De student heeft niet eerder een graad AD, ADLG, BA of BALG behaald.  
De inschrijving krijgt code bekostigingsstatus **ng** als het totaal aantal eerder bekostigde AD, ADLG, BA en BALG inschrijvingen groter is dan of gelijk is aan bekostigingsduur/12
2. De student heeft niet eerder een graad AD, ADLG, BA of BALG behaald.  
De inschrijving krijgt code bekostigingsstatus **pi** (en komt voor bekostiging in aanmerking) als
  - aan de voorwaarden in beslisboom ISG1 is voldaan (de inschrijving heeft nog geen code bekostigingsstatus) **en**
  - de student niet eerder een graad AD, ADLG, BA of BALG heeft behaald **en**
  - het totaal aantal eerder bekostigde AD, ADLG, BA en BALG inschrijvingen kleiner is dan bekostigingsduur/12
3. De student heeft eerder een BALG graad behaald.  
De inschrijving krijgt code bekostigingsstatus **nb** als de student eerder een BALG graad heeft behaald.
4. De student heeft al eerder een AD of ADLG graad behaald maar nog geen BA of BALG graad.  
De inschrijving krijgt code bekostigingsstatus **nf** als het totaal aantal eerder bekostigde AD, ADLG, BA en BALG inschrijvingen groter is dan of gelijk is aan bekostigingsduur/12.
5. De student heeft al eerder een AD of ADLG graad behaald maar nog geen BA of BALG graad.  
De inschrijving krijgt code bekostigingsstatus **pi** (en komt voor bekostiging in aanmerking) als
  - aan de voorwaarden in beslisboom ISG1 is voldaan (de inschrijving heeft nog geen code bekostigingsstatus) **en**
  - de student al eerder een AD of ADLG graad heeft behaald maar nog geen BA of BALG graad **en**
  - het totaal aantal eerder bekostigde AD, ADLG, BA en BALG inschrijvingen kleiner is dan bekostigingsduur/12.
6. De student heeft al eerder een ADLG en AD graad (in die volgorde) behaald maar nog geen BA of BALG graad.  
De inschrijving krijgt code bekostigingsstatus **nf** als het totaal aantal eerder bekostigde AD, ADLG, BA en BALG inschrijvingen groter is dan of gelijk is aan bekostigingsduur/12.
7. De student heeft al eerder een ADLG en AD graad (in die volgorde) behaald maar nog geen BA of BALG graad.  
De inschrijving krijgt code bekostigingsstatus **pi** (en komt voor bekostiging in aanmerking) als
  - aan de voorwaarden in beslisboom ISG1 is voldaan (de inschrijving heeft nog geen code bekostigingsstatus) **en**
  - de student al eerder een ADLG en AD graad (in die volgorde) heeft behaald, maar nog geen BA of BALG graad **en**
  - het totaal aantal eerder bekostigde AD, ADLG, BA en BALG inschrijvingen kleiner is dan bekostigingsduur/12.

## Toelichting beslisboom ISG2d – vervolg

8. De student heeft al eerder een AD en ADLG graad behaald (in die volgorde) maar nog geen BA of BALG graad.  
De inschrijving krijgt code bekostigingsstatus **nf** als het totaal aantal eerder bekostigde AD, ADLG, BA en BALG inschrijvingen na behalen AD graad groter is dan of gelijk is aan bekostigingsduur/12.  
Alle bekostigde AD, ADLG, BA en BALG inschrijvingen **voorafgaand** aan de eerst behaalde AD graad tellen niet mee voor het totaal.
9. De student heeft al eerder een AD en ADLG graad behaald (in die volgorde) maar nog geen BA of BALG graad.  
De inschrijving krijgt code bekostigingsstatus **pi** (en komt voor bekostiging in aanmerking) als
- aan de voorwaarden in beslisboom ISG1 is voldaan (de inschrijving heeft nog geen code bekostigingsstatus) **en**
  - de student al eerder een AD en ADLG graad heeft behaald (in die volgorde) maar nog geen BA of BALG graad **en**
  - het totaal aantal eerder bekostigde AD, ADLG, BA en BALG inschrijvingen na behalen AD graad kleiner is dan bekostigingsduur/12.  
Alle bekostigde AD, ADLG, BA en BALG inschrijvingen **voorafgaand** aan de eerst behaalde AD graad tellen niet mee voor het totaal.
10. De student heeft al eerder een BA graad behaald maar nog geen AD, ADLG of BALG graad.  
De inschrijving krijgt code bekostigingsstatus **nf** als het totaal aantal eerder bekostigde ADLG en BALG inschrijvingen na behalen BA graad groter is dan of gelijk is aan bekostigingsduur/12.  
Alle bekostigde AD, ADLG, BA en BALG inschrijvingen **voorafgaand** aan de eerst behaalde BA graad tellen niet mee voor het totaal.
11. De student heeft al eerder een BA graad behaald maar nog geen AD, ADLG of BALG graad.  
De inschrijving krijgt code bekostigingsstatus **pi** (en komt voor bekostiging in aanmerking) als
- aan de voorwaarden in beslisboom ISG1 is voldaan (de inschrijving heeft nog geen code bekostigingsstatus) **en**
  - de student al eerder een BA graad heeft behaald maar nog geen AD of ADLG graad **en**
  - het totaal aantal eerder bekostigde ADLG en BALG inschrijvingen na behalen BA graad kleiner is dan bekostigingsduur/12.  
Alle bekostigde AD, ADLG, BA en BALG inschrijvingen **voorafgaand** aan de eerst behaalde BA graad tellen niet mee voor het totaal.
12. De student heeft eerder twee of drie graden behaald (AD en BA; ADLG en BA; AD en ADLG en BA) waarbij de twee eerst behaalde graden een AD en BA **OF** een ADLG en BA graad zijn (de volgorde maakt hierbij niet uit).  
De inschrijving krijgt code bekostigingsstatus **nf** als het totaal aantal eerder bekostigde ADLG en BALG inschrijvingen na de twee eerst behaalde graden groter is dan of gelijk is aan bekostigingsduur/12.  
Alle bekostigde AD, ADLG, BA en BALG inschrijvingen **voorafgaand** aan de twee eerst behaalde graden (de volgorde maakt hierbij niet uit) tellen niet mee voor het totaal.
13. De student heeft eerder twee of drie graden behaald (AD en BA; ADLG en BA; AD en ADLG en BA) waarbij de twee eerst behaalde graden een AD en BA **OF** een ADLG en BA graad zijn (de volgorde maakt hierbij niet uit).  
De inschrijving krijgt code bekostigingsstatus **pi** (en komt voor bekostiging in aanmerking) als
- aan de voorwaarden in beslisboom ISG1 is voldaan (de inschrijving heeft nog geen code bekostigingsstatus) **en**
  - de student eerder twee of drie graden heeft behaald (AD en BA; ADLG en BA; AD en ADLG en BA) waarbij de twee eerst behaalde graden een AD en BA **OF** een ADLG en BA graad zijn (de volgorde maakt hierbij niet uit) **en**
  - het totaal aantal eerder bekostigde ADLG en BALG inschrijvingen na de twee eerst behaalde graden kleiner is dan bekostigingsduur/12.  
Alle bekostigde AD, ADLG, BA en BALG inschrijvingen **voorafgaand** aan de twee eerst behaalde graden (de volgorde maakt hierbij niet uit) tellen niet mee voor het totaal.

## Toelichting beslisboom ISG2d – vervolg

14. De student heeft eerder drie graden behaald (AD en ADLG en BA) (in deze volgorde).  
De inschrijving krijgt code bekostigingsstatus **nf** als het totaal aantal eerder bekostigde ADLG, BA en BALG inschrijvingen tussen de twee eerst behaalde graden en na de BA graad groter is dan of gelijk is aan bekostigingsduur/12.  
Alle bekostigde AD, ADLG, BA en BALG inschrijvingen **voorafgaand** aan de AD graad tellen niet mee voor het totaal.  
Alle bekostigde AD, ADLG, BA en BALG inschrijvingen **na** de AD graad en **voorafgaand** aan de ADLG graad tellen wel mee voor het totaal.  
Alle bekostigde AD, ADLG, BA en BALG inschrijvingen **na** de ADLG graad en **voorafgaand** aan de BA graad tellen niet mee voor het totaal.  
Alle bekostigde AD, ADLG, BA en BALG inschrijvingen **na** de BA graad tellen wel mee voor het totaal.
15. De student heeft eerder drie graden behaald (AD en ADLG en BA) (in deze volgorde).  
De inschrijving krijgt code bekostigingsstatus **pi** (en komt voor bekostiging in aanmerking) als
- aan de voorwaarden in beslisboom ISG1 is voldaan (de inschrijving heeft nog geen code bekostigingsstatus) **en**
  - de student eerder drie graden heeft behaald (AD en ADLG en BA) (in deze volgorde) **en**
  - het totaal aantal eerder bekostigde ADLG, BA en BALG inschrijvingen tussen de twee eerst behaalde graden en na de BA graad kleiner is dan bekostigingsduur/12.
- Alle bekostigde AD, ADLG, BA en BALG inschrijvingen **voorafgaand** aan de AD graad tellen niet mee voor het totaal.  
Alle bekostigde AD, ADLG, BA en BALG inschrijvingen **na** de AD graad en **voorafgaand** aan de ADLG graad tellen wel mee voor het totaal.  
Alle bekostigde AD, ADLG, BA en BALG inschrijvingen **na** de ADLG graad en **voorafgaand** aan de BA graad tellen niet mee voor het totaal.  
Alle bekostigde AD, ADLG, BA en BALG inschrijvingen **na** de BA graad tellen wel mee voor het totaal.
16. De student heeft eerder drie graden behaald (ADLG en AD en BA) (in deze volgorde).  
De inschrijving krijgt code bekostigingsstatus **nf** als het totaal aantal eerder bekostigde BALG inschrijvingen na de BA graad groter is dan of gelijk is aan bekostigingsduur/12.  
Alle bekostigde AD, ADLG, BA en BALG inschrijvingen **voorafgaand** aan de eerst behaalde BA graad tellen niet mee voor het totaal.
17. De student heeft eerder drie graden behaald (ADLG en AD en BA) (in deze volgorde).  
De inschrijving krijgt code bekostigingsstatus **pi** (en komt voor bekostiging in aanmerking) als
- aan de voorwaarden in beslisboom ISG1 is voldaan (de inschrijving heeft nog geen code bekostigingsstatus) **en**
  - de student eerder drie graden heeft behaald (ADLG en AD en BA) (in deze volgorde) en
  - het totaal aantal eerder bekostigde BALG inschrijvingen na de BA graad kleiner is dan bekostigingsduur/12.
- Alle bekostigde AD, ADLG, BA en BALG inschrijvingen **voorafgaand** aan de eerst behaalde BA graad tellen niet mee voor het totaal.



## 2.2.8 Beslisboom ISG2e – Master inschrijvingen - Eerdere graadverlening en eerder bekostigde inschrijvingen

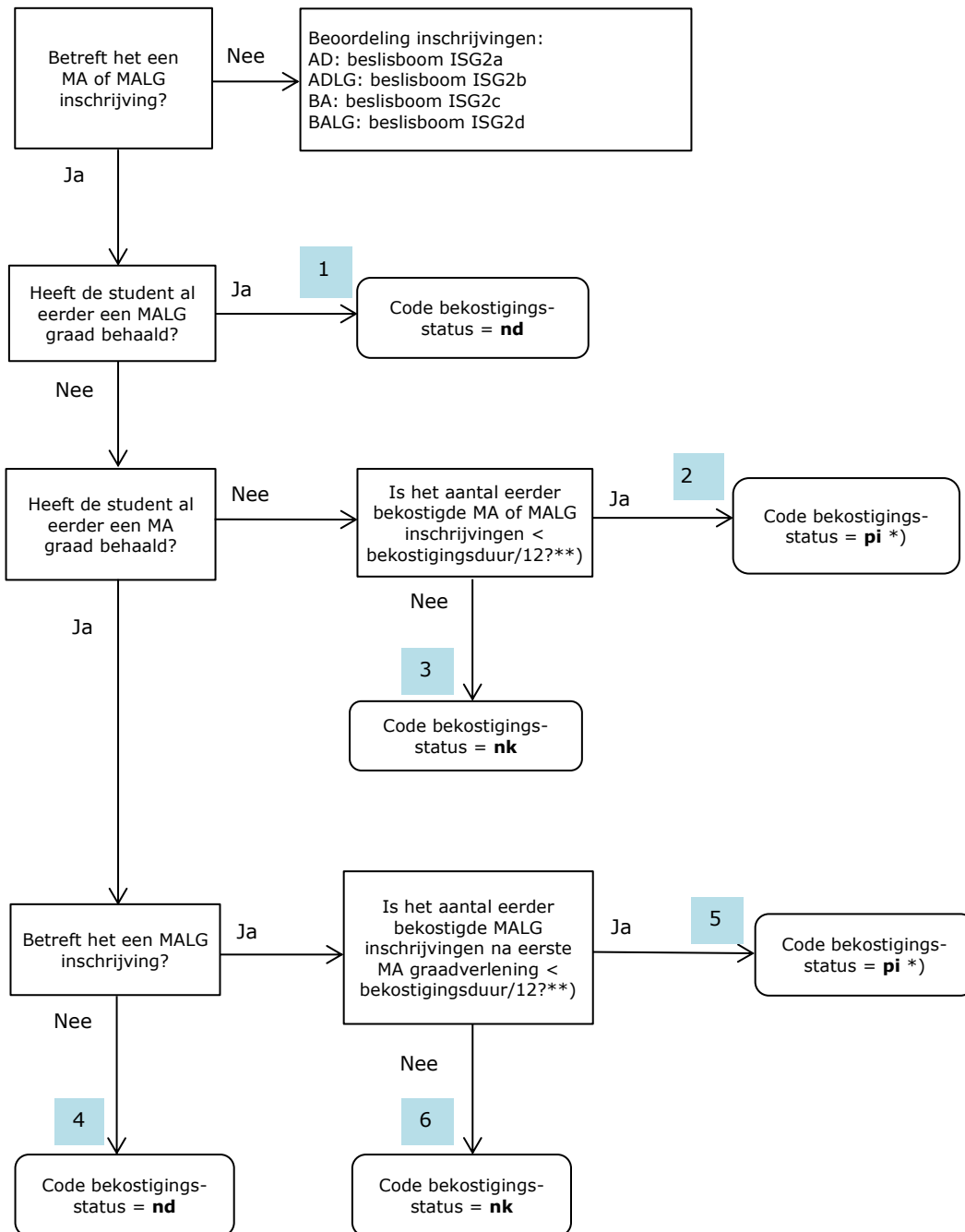

\*) de positieve code bekostigingsstatus (pi) is alleen mogelijk als er geen andere code bekostigingsstatus is.  
 \*\*) inschrijvingen aan de Open Universiteit worden in deze boom buiten beschouwing gelaten

### 2.2.8.1 Toelichting Beslisboom ISG2e

In deze boom wordt voor Master inschrijvingen bekeken of deze, mede op grond van de bekostigingsloopbaan, voor bekostiging in aanmerking komen.

Er wordt rekening gehouden met eerder behaalde graden en eerder bekostigde inschrijvingen.

Bij de controle op eerder bekostigde inschrijvingen worden inschrijvingen aan de Open Universiteit buiten beschouwing gelaten.

Als er al een Mastergraad is behaald aan een opleiding, niet zijnde een leraren- of gezondheidszorgopleiding, kunnen inschrijvingen aan een leraren- **of** gezondheidszorgopleiding worden bekostigd. (zie hiervoor Staatsblad 314, 2010 en Staatsblad 292, 2017; vervanging artikel 2.3 Uitvoeringsbesluit WHW).

Een inschrijving kan alleen voor bekostiging in aanmerking komen als ook aan alle voorwaarden in beslisboom ISG1 is voldaan.

De inschrijving heeft in dat geval na het doorlopen van beslisboom ISG1 nog geen code bekostigingsstatus.

#### LEGENDA

AD	Associate Degree inschrijving/graad of hieraan gelijkgesteld, <b>geen</b> uitzonderingsopleiding
ADLG	Associate Degree inschrijving/graad of hieraan gelijkgesteld, uitzonderingsopleiding
BA	bachelorinschrijving/-graad of hieraan gelijkgesteld, <b>geen</b> uitzonderingsopleiding
BALG	bachelorinschrijving/-graad of hieraan gelijkgesteld, uitzonderingsopleiding
MA	masterinschrijving/-graad of hieraan gelijkgesteld, <b>geen</b> uitzonderingsopleiding
MALG	masterinschrijving/ graad of hieraan gelijkgesteld, uitzonderingsopleiding

#### Masterinschrijvingen

1. Het betreft een MA of MALG inschrijving en de student heeft eerder een MALG graad behaald.  
Een MA of MALG inschrijving krijgt code bekostigingsstatus **nd** als de student al eerder een MALG graad heeft behaald.
2. Het betreft een MA of MALG inschrijving en de student heeft niet eerder een MA of MALG graad behaald.  
Een MA of MALG inschrijving krijgt code bekostigingsstatus **pi** (en komt voor bekostiging in aanmerking) als
  - de student nog niet eerder een MA of MALG graad heeft behaald **en**
  - het aantal eerder bekostigde MA of MALG inschrijvingen kleiner is dan bekostigingsduur/12.
3. Het betreft een MA of MALG inschrijving en de student heeft niet eerder een MA of MALG graad behaald.  
Een MA of MALG inschrijving krijgt code bekostigingsstatus **nk** als
  - de student nog niet eerder een MA of MALG graad heeft behaald **en**
  - het aantal eerder bekostigde MA of MALG inschrijvingen groter is dan of gelijk is aan bekostigingsduur/12.
4. Het betreft een MA inschrijving en de student heeft eerder een MA graad behaald.  
Een MA inschrijving krijgt code bekostigingsstatus **nd** als de student eerder een MA graad heeft behaald.
5. Het betreft een MALG inschrijving en de student heeft eerder een MA graad maar nog geen MALG graad behaald.  
Een MALG inschrijving krijgt code bekostigingsstatus **pi** (en komt voor bekostiging in aanmerking) als
  - de student eerder een MA graad maar nog geen MALG graad heeft behaald **en**
  - het aantal eerder bekostigde MALG inschrijvingen na eerste MA graadverlening kleiner is dan bekostigingsduur/12.
6. Het betreft een MALG inschrijving en de student heeft eerder een MA graad maar nog geen MALG graad behaald.  
Een MALG inschrijving krijgt code bekostigingsstatus **nk** als
  - de student eerder een MA graad maar nog geen MALG graad heeft behaald **en**
  - het aantal eerder bekostigde MALG inschrijvingen na eerste MA graadverlening groter is dan of gelijk is aan bekostigingsduur/12.

## 2.2.9 Beslisboom ISG1-OU –controles inschrijvingen Open Universiteit

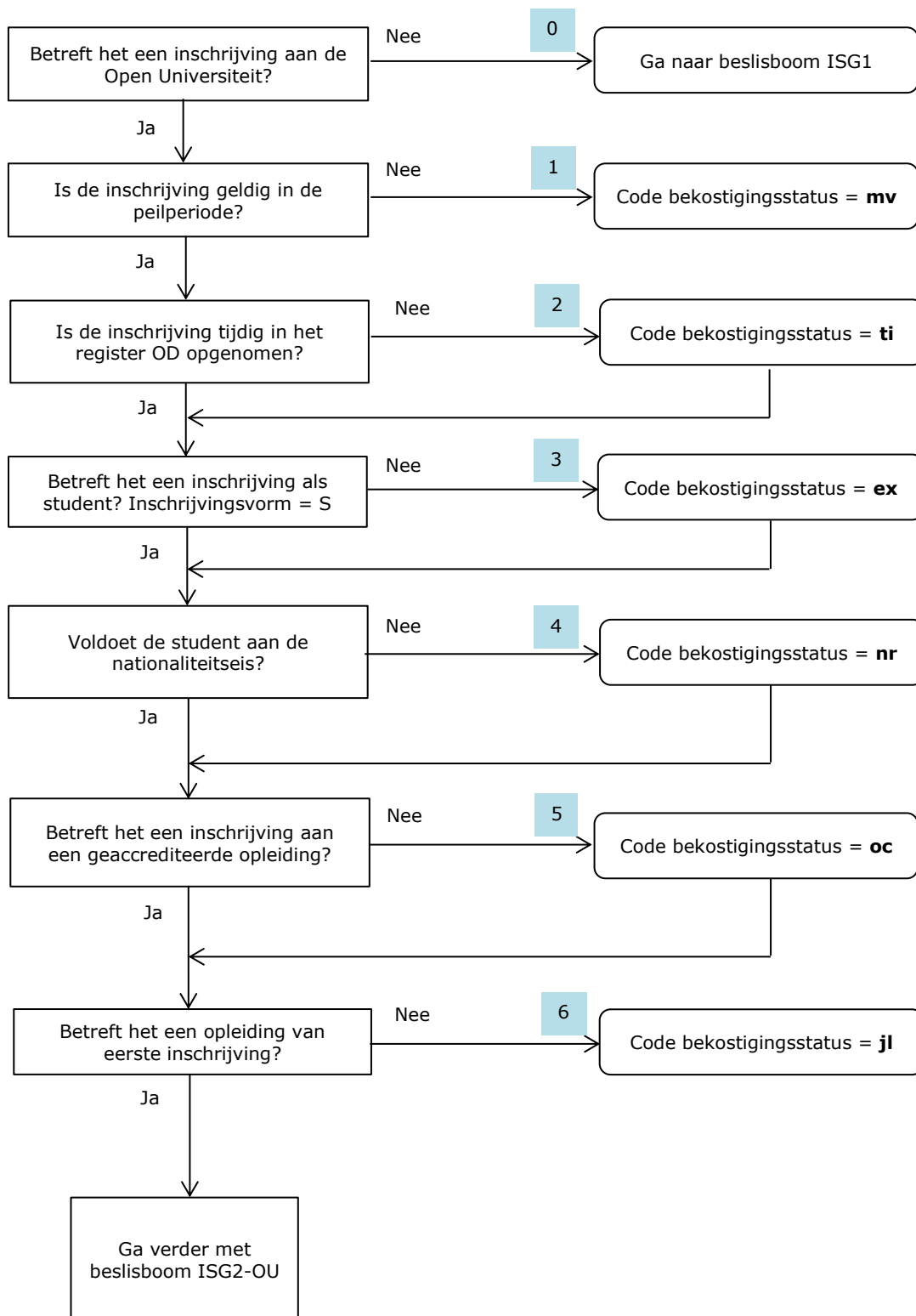

### 2.2.9.1 Toelichting beslisboom ISG1-OU

In beslisboom ISG1-OU worden verschillende controles uitgevoerd op inschrijvingen aan de Open Universiteit. Elke keer als de inschrijving niet aan een voorwaarde voldoet krijgt deze een code bekostigingsstatus.

Krijgt de inschrijving in beslisboom ISG1-OU 1 of meerdere codes bekostigingsstatus, dan komt de inschrijving niet meer voor bekostiging in aanmerking.

0. Alleen inschrijvingen aan de Open Universiteit worden beoordeeld in beslisbomen ISG1-OU en ISG2-OU, alle overige inschrijvingen worden beoordeeld in beslisbomen ISG1 en ISG2a t/m ISG2e.
1. De inschrijving moet geldig zijn in de peilperiode 2-10-2018 t/m 1-10-2019. (dit houdt in: datum inschrijving moet liggen in deze periode.)  
Als de inschrijving niet geldig is in de peilperiode, dan krijgt de inschrijving de code bekostigingsstatus **mv**, en wordt deze verder niet beoordeeld.
2. De inschrijving moet uiterlijk 30 november 2019 in het register OD zijn opgenomen.  
Wordt de inschrijving na 30 november aangeleverd, dan krijgt de inschrijving de code bekostigingsstatus **ti**.
3. De inschrijvingsvorm moet S (student) zijn.  
Is de inschrijvingsvorm niet gelijk aan S, dan krijgt de inschrijving de code bekostigingsstatus **ex**.
4. De student moet op de datum inschrijving voldoen aan het nationaliteitsvereiste; dit houdt in dat de student behoort tot een van de groepen van studerenden, bedoeld in artikel 2.2, eerste lid van de Wet studiefinanciering 2000, of de student bezit de Surinaamse nationaliteit.  
Voldoet de student niet aan het nationaliteitsvereiste, dan krijgt de inschrijving de code bekostigingsstatus **nr**.
5. De inschrijving moet geregistreerd staan bij een geaccrediteerde opleiding.  
Als er sprake is van een niet geaccrediteerde opleiding, dan krijgt de inschrijving de code bekostigingsstatus **oc**.
6. De instelling geeft met het kenmerk eerste inschrijving zelf aan of de inschrijving voor bekostiging in aanmerking moet kunnen komen (waarde J) of niet (waarde N).  
Bij een opleiding van eerste inschrijving is het kenmerk Eerste inschrijving gelijk aan J.  
Als eerste inschrijving gelijk is aan N, dan krijgt de inschrijving de code bekostigingsstatus **jl**.

## 2.2.10 Beslisboom ISG2-OU - Eerdere graadverlening en eerder bekostigde inschrijvingen Open Universiteit

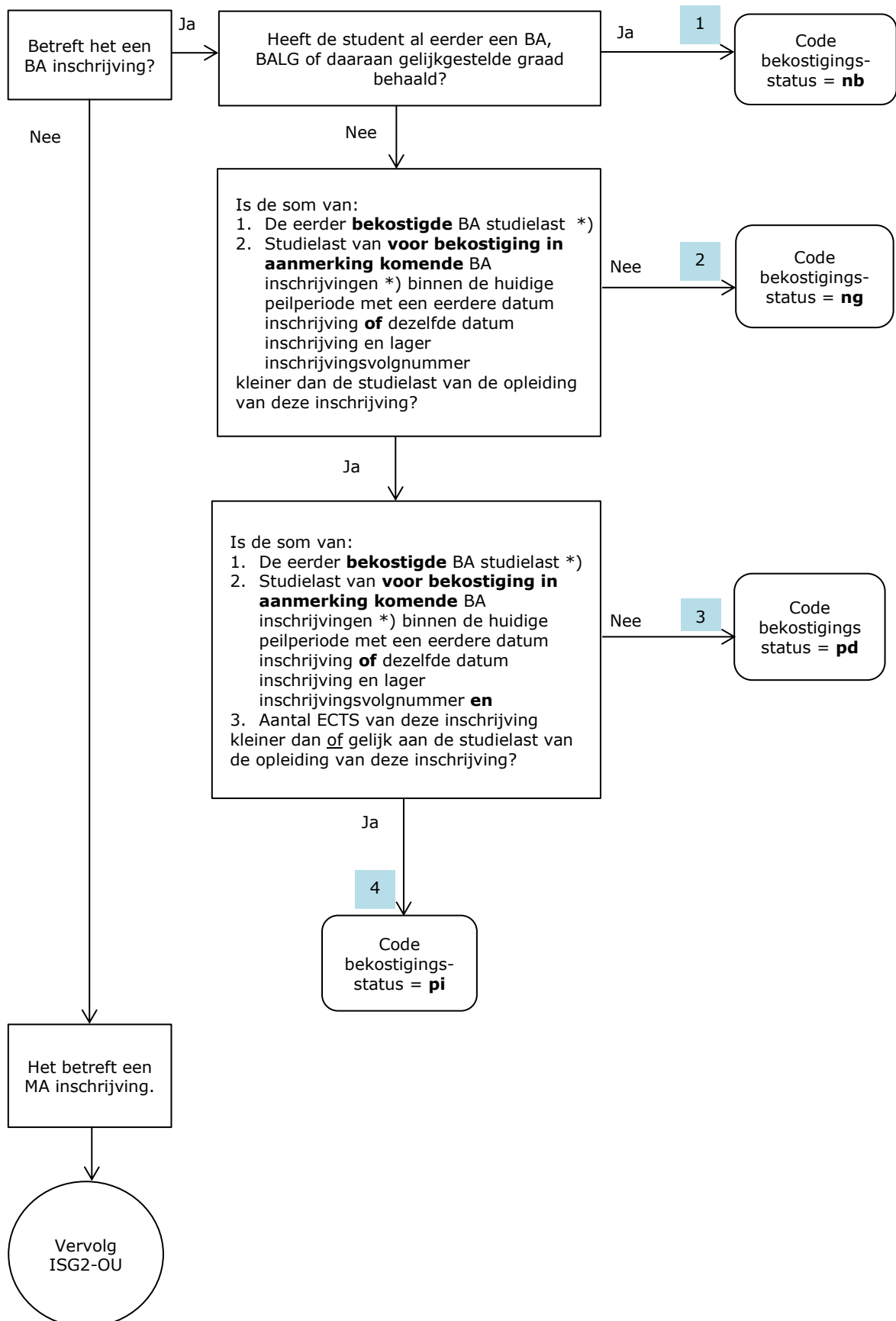

\*) Inschrijvingen aan andere instellingen dan de Open Universiteit worden in deze boom buiten beschouwing gelaten.

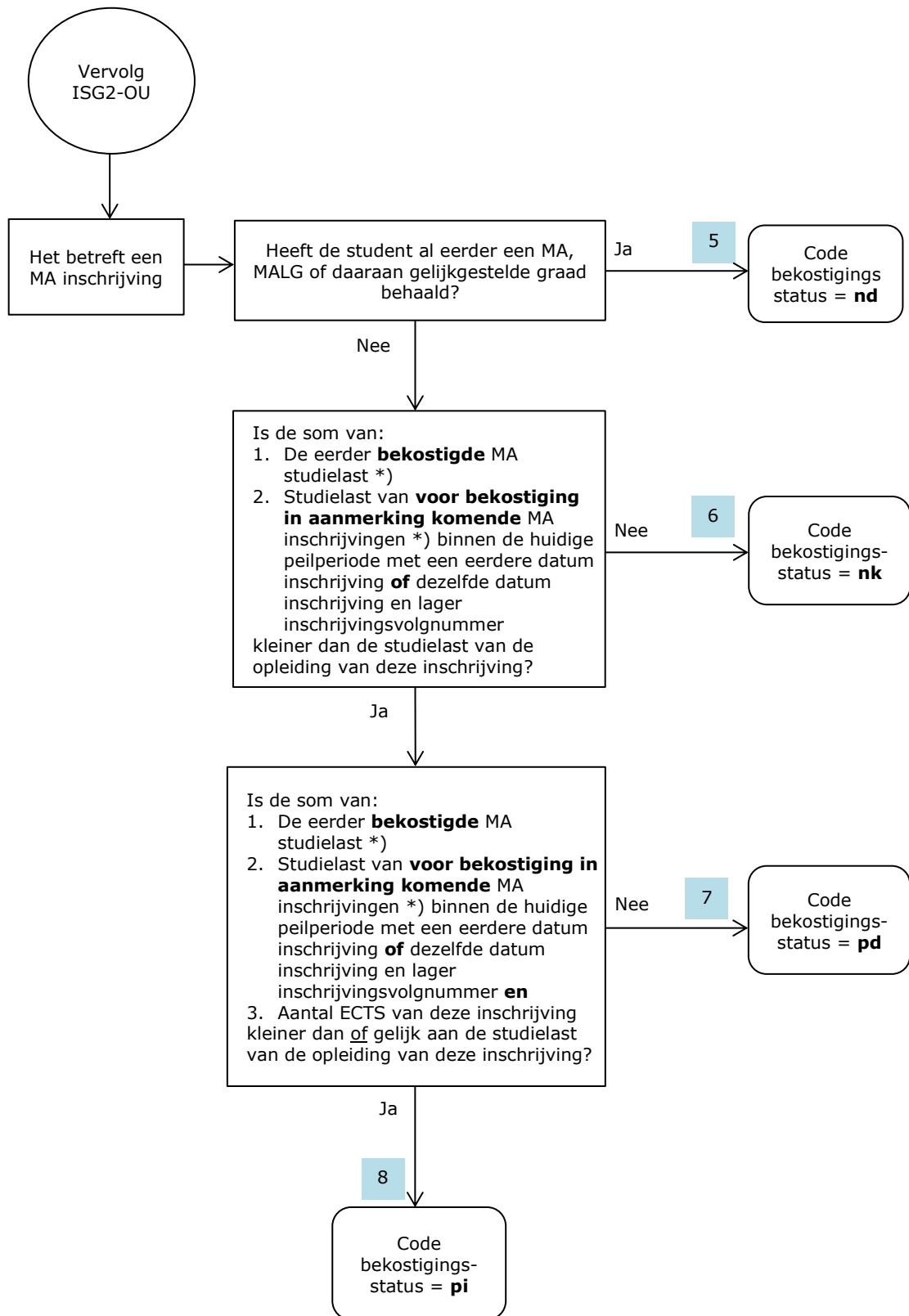

\*) Inschrijvingen aan andere instellingen dan de Open Universiteit worden in deze boom buiten beschouwing gelaten.

### 2.2.10.1 Toelichting beslisboom ISG2-OU

In deze boom wordt per type inschrijving (bachelor of master) bekeken of deze voor (gedeeltelijke) bekostiging in aanmerking komt. Inschrijvingen aan andere instellingen dan de Open Universiteit worden in deze boom buiten beschouwing gelaten.

Een OU inschrijving kan alleen voor bekostiging in aanmerking komen als aan alle voorwaarden in beslisboom ISG1-OU is voldaan. De inschrijving heeft in dat geval na het doorlopen van beslisboom ISG1-OU nog geen code bekostigingsstatus.

Er wordt rekening gehouden met:

- eerder behaalde graden en eerder bekostigde OU inschrijvingen
- te bekostigen OU inschrijvingen uit de huidige peilperiode met een eerdere datum inschrijving of dezelfde datum inschrijving en lager inschrijvingsvolgnummer
- de (afgeleide) wettelijke studielast van de opleiding van de betreffende inschrijving.

Als een inschrijving wordt aangeleverd, dan wordt er gecontroleerd of er van de student al een inschrijving in de huidige peilperiode bestaat.

Wanneer dit het geval is dan wordt van alle inschrijvingen van de betreffende student in de peilperiode de bekostigingsstatus opnieuw bepaald.

De bekostigingsstatus wordt bepaald op volgorde van datum inschrijving.

Zijn er meerdere inschrijvingen van 1 student met dezelfde datum inschrijving, dan wordt binnen de datum inschrijving gesorteerd op inschrijvingsvolgnummer.

#### **Bepaling Studielast:**

In het register OnderwijsAanbod zijn verschillende grondslagen voor de studielast opgenomen: wettelijk, ministerieel en instelling.

In de beslisboom wordt uitgegaan van de **wettelijke studielast**. Deze is echter niet altijd in OA beschikbaar.

Als in OA de grondslag van de studielast "Wettelijk" of "Ministerieel" is, dan is de studielast zoals die in OA staat, de wettelijke studielast

Als de grondslag van de studielast "Instelling" is, dan wordt de wettelijke studielast op de volgende manier afgeleid:

$$\text{Studielast} = 60 * \text{bekostigingsduur} / 12$$

Waarbij:

60: de studielast voor een studiejaar in ECTS

Bekostigingsduur: het aantal maanden van de opleiding dat kan worden bekostigd

#### Voorbeeld:

Studielast instelling: 90

Bekostigingsduur: 12

De afgeleide wettelijke studielast wordt:

$$60 * 12/12 = 60$$

## **Gehele of gedeeltelijke bekostiging van een inschrijving**

Een inschrijving aan de Open Universiteit kan geheel of gedeeltelijk bekostigd worden.

Per individuele student wordt voor de Open Universiteit maximaal de wettelijke studielast bekostigd die geldt voor de opleiding waarvan de onderwijseenheid waarvoor de student zich heeft ingeschreven deel uitmaakt.

Een inschrijving voor een onderwijseenheid kan geheel worden bekostigd als de studielast van de onderwijseenheid samen met het eerdere verbruik van de student (alle eerder bekostigde OU inschrijvingen en de te bekostigen OU inschrijvingen met een eerdere datum inschrijving of dezelfde datum inschrijving met lager inschrijvingsvolgnummer in de huidige peilperiode) kleiner is dan of gelijk is aan de wettelijke studielast van de opleiding waartoe de onderwijseenheid behoort

Een inschrijving voor een onderwijseenheid kan gedeeltelijk worden bekostigd als de studielast van de onderwijseenheid samen met het eerdere verbruik van de student (alle eerder bekostigde OU inschrijvingen en de te bekostigen OU inschrijvingen met een eerdere datum inschrijving of dezelfde datum inschrijving met lager inschrijvingsvolgnummer in de huidige peilperiode), de wettelijke studielast van de opleiding waartoe de onderwijseenheid behoort, overschrijdt.  
Het eerdere verbruik van de student moet dan kleiner zijn dan de wettelijke studielast van de opleiding waartoe de onderwijseenheid behoort.

Het verschil tussen de wettelijke studielast van de bacheloropleiding waarvoor de student zich inschrijft en het eerdere verbruik van de student (alle eerder bekostigde inschrijvingen en de te bekostigen inschrijvingen met een eerdere datum inschrijving of dezelfde datum inschrijving met lager inschrijvingsvolgnummer in de huidige peilperiode) kan voor bekostiging in aanmerking komen.

### Voorbeeld:

Wanneer een student zich inschrijft voor een onderwijseenheid van 6 ECTS die deel uitmaakt van een opleiding van 180 ECTS en er zijn eerder al 175 ECTS bekostigd, dan kunnen er nog maximaal 5 ECTS voor bekostiging in aanmerking komen.

Alleen OU inschrijvingen vanaf 2 oktober 2015 worden gerekend tot het verbruik van de student.  
De ondergrens 2 oktober 2015 is opgenomen omdat inschrijvingen pas vanaf die datum van invloed zijn op het nieuwe bekostigingssysteem van de Open Universiteit (dit systeem geldt vanaf het bekostigingsjaar 2018).  
Het basisregister onderwijs bevat geen gegevens over onderwijseenheden van de Open Universiteit waarvoor studenten zich vóór 2 oktober 2015 hebben ingeschreven.

## **Omvang bekostigde inschrijving Open Universiteit**

De omvang van de bekostigde inschrijving wordt bepaald door het aantal ECTS van de onderwijseenheid of onderwijseenheden dat voor bekostiging in aanmerking komt, te delen door 60.

### Voorbeeld:

Een inschrijving van 6 ECTS komt in aanmerking voor bekostiging.

De omvang van de bekostigde inschrijving is  $6/60 = 0,1$ .

De Open Universiteit ontvangt voor deze inschrijving  $0,1$  \* het studentgebonden bedrag per inschrijving.



## Bachelorinschrijvingen

BA = bachelorinschrijving, geen uitzonderingsopleiding (of een daaraan gelijkgestelde inschrijving)

BALG = bachelorinschrijving, uitzonderingsopleiding (of een daaraan gelijkgestelde inschrijving)

1. Een inschrijving krijgt code bekostigingsstatus **nb** als aan de voorwaarden in beslisboom ISG1-OU is voldaan (de inschrijving heeft nog geen code bekostigingsstatus) èn
  - er sprake is van een BA inschrijving
  - de student al eerder een BA of BALG of daaraan gelijkgestelde graad heeft behaald
  
2. Een inschrijving krijgt code bekostigingsstatus **ng** als aan de voorwaarden in beslisboom ISG1-OU is voldaan (de inschrijving heeft nog geen code bekostigingsstatus) èn
  - er sprake is van een BA inschrijving
  - de student nog geen BA of BALG of daaraan gelijkgestelde graad heeft behaald
  - de som van de eerder bekostigde BA-studielast en de studielast van te bekostigen BA-inschrijvingen van de student binnen de huidige peilperiode met een eerdere datum inschrijving of dezelfde datum inschrijving en een lager inschrijvingsvolnummer groter is dan of gelijk is aan de studielast van de opleiding van de inschrijving.
  
3. Een inschrijving krijgt code bekostigingsstatus **pd** en komt voor gedeeltelijke bekostiging (wettelijke studielast verminderd met het eerdere verbruik) in aanmerking als aan de voorwaarden in beslisboom ISG1-OU is voldaan (de inschrijving heeft nog geen code bekostigingsstatus) èn
  - er sprake is van een BA inschrijving
  - de student nog geen BA of BALG of daaraan gelijkgestelde graad heeft behaald
  - de som van de eerder bekostigde BA-studielast, de studielast van te bekostigen BA-inschrijvingen van de student binnen de huidige peilperiode met een eerdere datum inschrijving of dezelfde datum inschrijving en een lager inschrijvingsvolnummer kleiner is dan de studielast van de opleiding van de inschrijving.
  - de som van de eerder bekostigde BA-studielast, de studielast van te bekostigen BA-inschrijvingen binnen de huidige peilperiode van de student met een eerdere datum inschrijving of dezelfde datum inschrijving en een lager inschrijvingsvolnummer **en** het aantal ECTS van de inschrijving groter is dan de studielast van de opleiding van de inschrijving.
  
4. Een inschrijving krijgt code bekostigingsstatus **pi** (en komt geheel voor bekostiging in aanmerking) als aan de voorwaarden in beslisboom ISG1-OU is voldaan (de inschrijving heeft nog geen code bekostigingsstatus) èn
  - er sprake is van een BA inschrijving
  - de student nog geen BA of BALG of daaraan gelijkgestelde graad heeft behaald
  - de som van de eerder bekostigde BA-studielast, de studielast van te bekostigen BA-inschrijvingen van de student binnen de huidige peilperiode met een eerdere datum inschrijving of dezelfde datum inschrijving en een lager inschrijvingsvolnummer kleiner is dan de studielast van de opleiding van de inschrijving.
  - de som van de eerder bekostigde BA-studielast, de studielast van te bekostigen BA-inschrijvingen van de student binnen de huidige peilperiode met een eerdere datum inschrijving of dezelfde datum inschrijving en een lager inschrijvingsvolnummer **en** het aantal ECTS van de inschrijving kleiner is dan of gelijk is aan de studielast van de opleiding van de inschrijving.

## Masterinschrijvingen

MA = masterinschrijving, geen uitzonderingsopleiding (of een daaraan gelijkgestelde inschrijving)

MALG = masterinschrijving, uitzonderingsopleiding (of een daaraan gelijkgestelde inschrijving)

5. Een inschrijving krijgt code bekostigingsstatus **nd** als aan de voorwaarden in beslisboom ISG1-OU is voldaan (de inschrijving heeft nog geen code bekostigingsstatus) èn
  - er sprake is van een MA inschrijving
  - de student al eerder een MA of MALG of daaraan gelijkgestelde graad heeft behaald
  
6. Een inschrijving krijgt code bekostigingsstatus **nk** als aan de voorwaarden in beslisboom ISG1-OU is voldaan (de inschrijving heeft nog geen code bekostigingsstatus) èn
  - er sprake is van een MA inschrijving
  - de student nog geen MA of MALG of daaraan gelijkgestelde graad heeft behaald
  - de som van de eerder bekostigde MA-studielast en de studielast van te bekostigen MA-inschrijvingen van de student binnen de huidige peilperiode met een eerdere datum inschrijving of dezelfde datum inschrijving en een lager inschrijvingsvolnummer groter is dan of gelijk is aan de studielast van de opleiding van de inschrijving.
  
7. Een inschrijving krijgt code bekostigingsstatus **pd** en komt voor gedeeltelijke bekostiging (wettelijke studielast verminderd met het eerdere verbruik) in aanmerking als aan de voorwaarden in beslisboom ISG1-OU is voldaan (de inschrijving heeft nog geen code bekostigingsstatus) èn
  - er sprake is van een MA inschrijving
  - de student nog geen MA of MALG of daaraan gelijkgestelde graad heeft behaald
  - de som van de eerder bekostigde MA-studielast, de studielast van te bekostigen MA-inschrijvingen van de student binnen de huidige peilperiode met een eerdere datum inschrijving of dezelfde datum inschrijving en een lager inschrijvingsvolnummer kleiner is dan de studielast van de opleiding van de inschrijving.
  - de som van de eerder bekostigde MA-studielast, de studielast van te bekostigen MA-inschrijvingen van de student binnen de huidige peilperiode met een eerdere datum inschrijving of dezelfde datum inschrijving en een lager inschrijvingsvolnummer **en** het aantal ECTS van de inschrijving groter is dan de studielast van de opleiding van de inschrijving.
  
8. Een inschrijving krijgt code bekostigingsstatus **pi** (en komt geheel voor bekostiging in aanmerking) als aan de voorwaarden in beslisboom ISG1-OU is voldaan (de inschrijving heeft nog geen code bekostigingsstatus) èn
  - er sprake is van een MA inschrijving
  - de student nog geen MA of MALG of daaraan gelijkgestelde graad heeft behaald
  - de som van de eerder bekostigde MA-studielast, de studielast van te bekostigen MA-inschrijvingen binnen de huidige peilperiode met een eerdere datum inschrijving of dezelfde datum inschrijving en een lager inschrijvingsvolnummer kleiner is dan de studielast van de opleiding van de inschrijving.
  - de som van de eerder bekostigde MA-studielast, de studielast van te bekostigen MA-inschrijvingen binnen de huidige peilperiode met een eerdere datum inschrijving of dezelfde datum inschrijving en een lager inschrijvingsvolnummer **en** het aantal ECTS van de inschrijving kleiner is dan of gelijk is aan de studielast van de opleiding van de inschrijving.

## 2.3 Van graad naar bekostigde graad: de code bekostigingsstatus graad

Naast de inschrijvingen zijn ook de behaalde graden bachelor of master, zoals bedoeld in artikel 7.10a, eerste of tweede lid, van de WHW van belang voor de berekening van de rijksbijdrage van de instellingen in het hoger onderwijs.

Associate Degree graden komen niet voor bekostiging in aanmerking, maar zijn wel bekostigingsrelevant. Een eerder behaalde Associate Degree graad heeft invloed op de bekostigingsstatus van daarop volgende inschrijvingen.

Een graad wordt conform artikel 4.9 van het UWHW 2008 als **bekostigde graad** beschouwd als deze voldoet aan de voorwaarden zoals getoetst in beslisbomen GRD1, GRD2 en GRD3. Alleen graden die behaald zijn in de peilperiode doorlopen de beslisbomen.

In beslisboom GRD1 wordt een aantal controles uitgevoerd zoals inschrijvingsvorm, nationaliteitsvereiste en accreditatie.

In beslisboom GRD2 wordt bekeken of er sprake is van eerdere graadverlening.

In beslisboom GRD3 wordt bepaald welke graad voor bekostiging in aanmerking komt bij meerdere graden op dezelfde datum.

### 2.3.1 Gelijktelling graden

In Artikel 5.3. Gelijktelling bekostigde inschrijvingen en graden van het Uitvoeringsbesluit WHW wordt bepaald hoe wordt omgegaan met de inschrijvingen en afsluitende examens bij ongedeelde en voortgezette opleidingen. Bij de invoering van de bachelor-master structuur zijn afspraken gemaakt over een latere overstap naar de bachelor-masterstructuur van de toenmalige ongedeelde opleidingen in het WO (artikel 18.15 WHW).

Een student die het afsluitend examen van een ongedeelde opleiding WO met goed gevolg heeft afgelegd wordt beschouwd als een student aan wie zowel de graad **bachelor** als de graad **master** is verleend (art. 5.3, 6e lid UWHW).

Een student die het afsluitend examen van een universitaire lerarenopleiding als bedoeld in artikel 18.64 van de WHW met goed gevolg heeft afgelegd wordt beschouwd als een student aan wie de graad **master** is verleend (art. 5.3, 5e lid UWHW).

Een student die het afsluitend examen van een voortgezette hbo-opleiding als bedoeld in artikel 18.20 van de WHW met goed gevolg heeft afgelegd wordt beschouwd als een student aan wie de graad **master** is verleend (art. 5.3, 5e lid UWHW).

Bij het samenstellen van het historisch bestand (met ingangsdatum 1-1-2011) is bepaald dat kort HBO graden gelijkgesteld zijn aan **bachelor** graden.

Met betrekking tot de aanspraak op wettelijk collegegeld wordt een student die voor inwerkingtreding van de Wet invoering associate degree-opleiding met goed gevolg het afsluitend examen heeft afgelegd van een AD-programma gelijkgesteld met een student die een graad Associate degree heeft behaald (WHW, art. 7.45a, 8e lid)

## 2.3.2 Beslisboom GRD1 –diverse controles graden

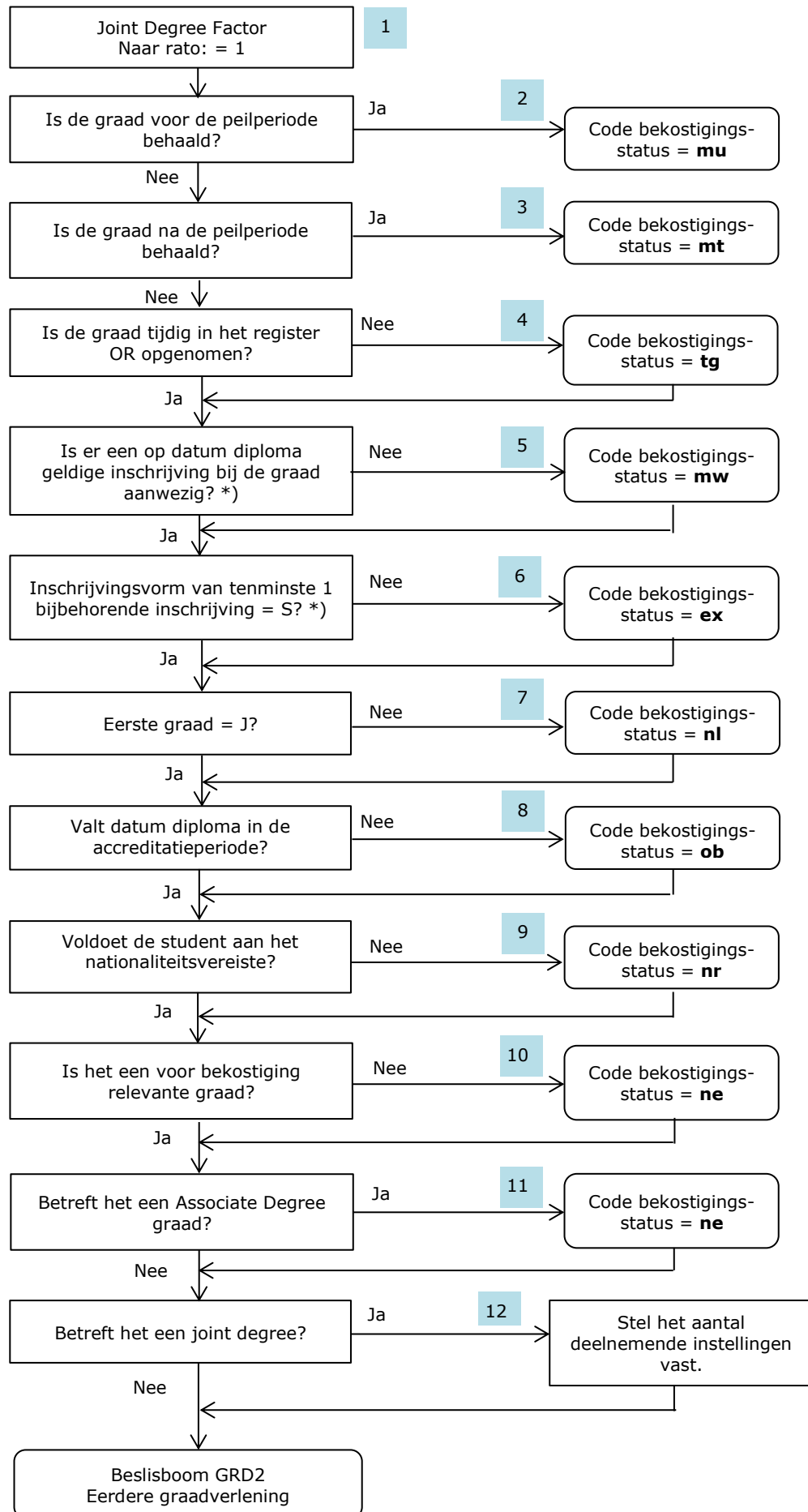

\*) dit geldt niet voor de Open Universiteit

### 2.3.2.1 Toelichting beslisboom GRD1

In beslisboom GRD1 worden verschillende controles uitgevoerd.

Elke keer als de graad niet aan een voorwaarde voldoet krijgt deze een code bekostigingsstatus.

Krijgt de graad in beslisboom GRD1 één of meerdere codes bekostigingsstatus, dan komt de graad niet meer voor bekostiging in aanmerking.

1. De jointDegreeFactor geeft het gewicht van de graad aan voor bekostiging.  
Een single degree telt mee als 1 graad, terwijl een joint degree (graad van een gezamenlijke opleiding of afstudeerrichting) naar rato meetelt van het aantal Nederlandse instellingen dat bij de opleiding of afstudeerrichting betrokken is (artikel 4.10, vierde lid Uitvoeringsbesluit WHW).
2. Als de graad **voor** de peilperiode is behaald wordt de graad niet verder beoordeeld en krijgt deze de code bekostigingsstatus **mu** (art. 1.1 van het Uitvoeringsbesluit WHW).
3. Als de graad **na** de peilperiode is behaald wordt de graad niet verder beoordeeld en krijgt deze de code bekostigingsstatus **mt** (art. 1.1 van het Uitvoeringsbesluit WHW).

Voor alle graden die wel in de peilperiode zijn behaald, wordt bepaald of de graad voldoet aan de volgende voorwaarden:

4. De graad moet vóór 1 december 2019 in het register OR zijn opgenomen (artikel 4.3, 1e lid UWHW).  
Is dit niet het geval, dan krijgt de graad de code bekostigingsstatus **tg**.

Voor wat betreft het onderzoekdeel wo geldt dat een te laat aangeleverde graad die alleen de bekostigingsstatus tg heeft niet meegeteld wordt in het eerste jaar van de peilperiode onderzoek.  
De graad telt wel mee in de twee daarop volgende jaren.

Te laat aangeleverde graden die naast bekostigingsstatus tg één of meer andere statussen hebben worden helemaal niet meegeteld in de peilperiode onderzoek.

5. Er is een op datum diploma geldige inschrijving bij de graad aanwezig. (artikel 4.9 UWHW)  
Deze voorwaarde geldt niet voor de Open Universiteit.  
Is er geen geldige inschrijving bij de graad aanwezig op de datum diploma, dan krijgt de graad de code bekostigingsstatus **mw**.
6. De inschrijvingsvorm van tenminste 1 bijbehorende inschrijving is S (student) (artikelen 7.34 en 7.36 WHW). Deze voorwaarde geldt niet voor de Open Universiteit.  
Is de inschrijvingsvorm niet gelijk aan S, dan krijgt de graad de code bekostigingsstatus **ex**.
7. Eerste graad is J.  
Hiermee geeft de instelling aan dat de graad voor bekostiging in aanmerking moet kunnen komen.  
Als eerste graad niet gelijk is aan J, dan krijgt de graad de code bekostigingsstatus **nl**.

Als er sprake is van meerdere eerste graden van dezelfde soort die op dezelfde datum zijn behaald bij verschillende instellingen, dan bepalen de toeleverende instellingen onderling welke graad een eerste graad betreft en voor bekostiging in aanmerking moet kunnen komen.

Dit geldt niet voor **joint degrees**; bij joint degrees leveren alle Nederlandse deelnemende instellingen de graad aan als te bekostigen graad (Eerste graad = Ja) met dezelfde datum diploma. De joint degree wordt naar rato bekostigd.

**NB:** Als dit niet gebeurt dan komt/komen alleen de graad/graden met de vroegste datum diploma voor bekostiging in aanmerking.

8. De datum diploma valt in de accreditatieperiode.  
Valt de datum diploma buiten deze periode, dan krijgt de graad de code bekostigingsstatus **ob**.
9. De student voldoet aan het nationaliteitsvereiste.  
De betreffende persoon behoort tot een van de groepen van studerenden, bedoeld in artikel 2.2, eerste lid van de Wet studiefinanciering 2000 of, is in het bezit van de Surinaamse nationaliteit.  
Voldoet de student niet aan het vereiste, dan krijgt de graad de code bekostigingsstatus **nr**.
10. De graad is relevant voor bekostiging  
Hiervan is sprake als de opleidingsfase gelijk is aan B (bachelor), M (master) of I (initiële opleiding) of bij de combinatie opleidingsfase T (tussentijds doctoraal examen) en eerste graad is J (afsluitend tussentijds doctoraal arts). Is dit niet het geval, dan krijgt de graad de code bekostigingsstatus **ne**.
11. Het betreft een Associate Degree graad  
Een Associate Degree graad komt niet voor bekostiging in aanmerking, maar is wel bekostigingsrelevant.  
De graad krijgt de code bekostigingsstatus **ne**.
12. Als er sprake is van een joint degree wordt de joint degree factor (het aantal deelnemende Nederlandse instellingen) bepaald.  
Voorbeeld: bij 3 deelnemende Nederlandse bekostigde instellingen is de joint degree factor 3.  
De Nederlandse instellingen krijgen elk 1/3 bekostigd.  
**NB** de graden moeten dan wel zijn aangeleverd met dezelfde datum diploma en Eerste Graad = Ja.

### 2.3.3 Beslisboom GRD2 - eerdere graadverlening

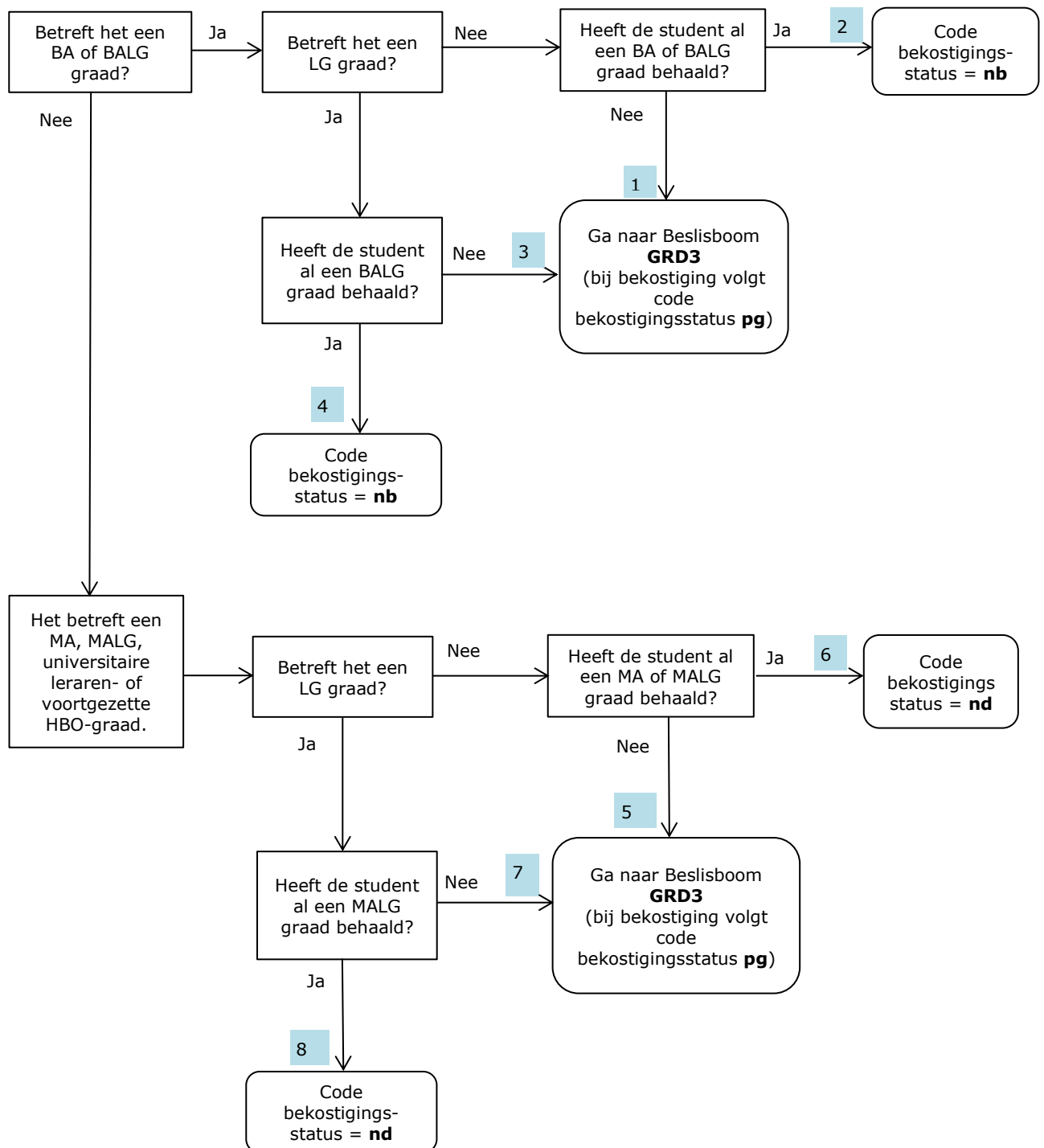

### 2.3.3.1 Toelichting beslisboom GRD2

Als uitgangspunt geldt dat er één bachelor- en één mastergraad bekostigd worden.

Voor de leraren- en gezondheidszorgopleidingen (uitzonderings- of LG-opleidingen) en daarmee conform ministeriële regeling gelijkgestelde opleidingen, is een uitzondering gemaakt.

De graad verleend bij deze opleidingen kan wél worden bekostigd als de student al een **niet-LG** opleiding heeft afgerond. (zie Staatsblad 314, 2010).

Er kan in dat geval nog 1 BA LG en 1 MA LG graad worden bekostigd (onderwijs **of** gezondheidszorg (UWHW artikel 2.3, zesde lid).

Voor het bepalen of er sprake is van een eerder behaalde LG-grad wordt uitgegaan van artikel 5.2, tweede lid van het Uitvoeringsbesluit WHW.

#### LEGENDA

BA	bachelorinschrijving/-graad of hieraan gelijkgesteld, <b>geen</b> uitzonderingsopleiding
BALG	bachelorinschrijving/-graad of hieraan gelijkgesteld, uitzonderingsopleiding
MA	masterinschrijving/-graad of hieraan gelijkgesteld, <b>geen</b> uitzonderingsopleiding
MALG	masterinschrijving/ graad of hieraan gelijkgesteld, uitzonderingsopleiding

#### **Bachelorgraden:**

1. Een graad kan voor bekostiging in aanmerking komen als
  - er sprake is van een BA of BALG graad
  - het geen LG graad betreft
  - de student nog geen BA of BALG graad heeft behaaldDe graad wordt verder beoordeeld in beslisboom **GRD3**.  
Bij bekostiging krijgt de graad code bekostigingsstatus **pg**.
2. Een graad krijgt code bekostigingsstatus **nb** als
  - er sprake is van een BA of BALG graad
  - het geen LG graad betreft
  - de student al een BA of BALG graad heeft behaald
3. Een graad kan voor bekostiging in aanmerking komen als
  - er sprake is van een BA of BALG graad
  - het een LG graad betreft
  - de student nog geen BALG graad heeft behaaldDe graad wordt verder beoordeeld in beslisboom **GRD3**.  
Bij bekostiging krijgt de graad code bekostigingsstatus **pg**.
4. Een graad krijgt code bekostigingsstatus **nb** als
  - er sprake is van een BA of BALG graad
  - het een LG graad betreft
  - de student al een BALG graad heeft behaald

#### **Mastergraden:**

5. Een graad kan voor bekostiging in aanmerking komen als
  - er sprake is van een mastergraad of daaraan gelijk gestelde graad
  - het geen MALG graad betreft
  - de student nog geen MA of MALG graad heeft behaaldDe graad wordt verder beoordeeld in beslisboom **GRD3**.  
Bij bekostiging krijgt de graad code bekostigingsstatus **pg**.
6. Een graad krijgt code bekostigingsstatus **nd** als
  - er sprake is van een mastergraad of daaraan gelijk gestelde graad
  - het geen MALG graad betreft
  - de student al een MA of MALG graad heeft behaald
7. Een graad kan voor bekostiging in aanmerking komen als
  - er sprake is van een mastergraad of daaraan gelijk gestelde graad
  - het een MALG graad betreft
  - de student nog geen MALG graad heeft behaaldDe graad wordt verder beoordeeld in beslisboom **GRD3**.  
Bij bekostiging krijgt de graad code bekostigingsstatus **pg**.
8. Een graad krijgt code bekostigingsstatus **nd** als
  - er sprake is van een mastergraad of daaraan gelijk gestelde graad
  - het een MALG graad betreft
  - de student al een MALG graad heeft behaald

### 2.3.4 Beslisboom GRD3 - meerdere graden behaald op dezelfde datum

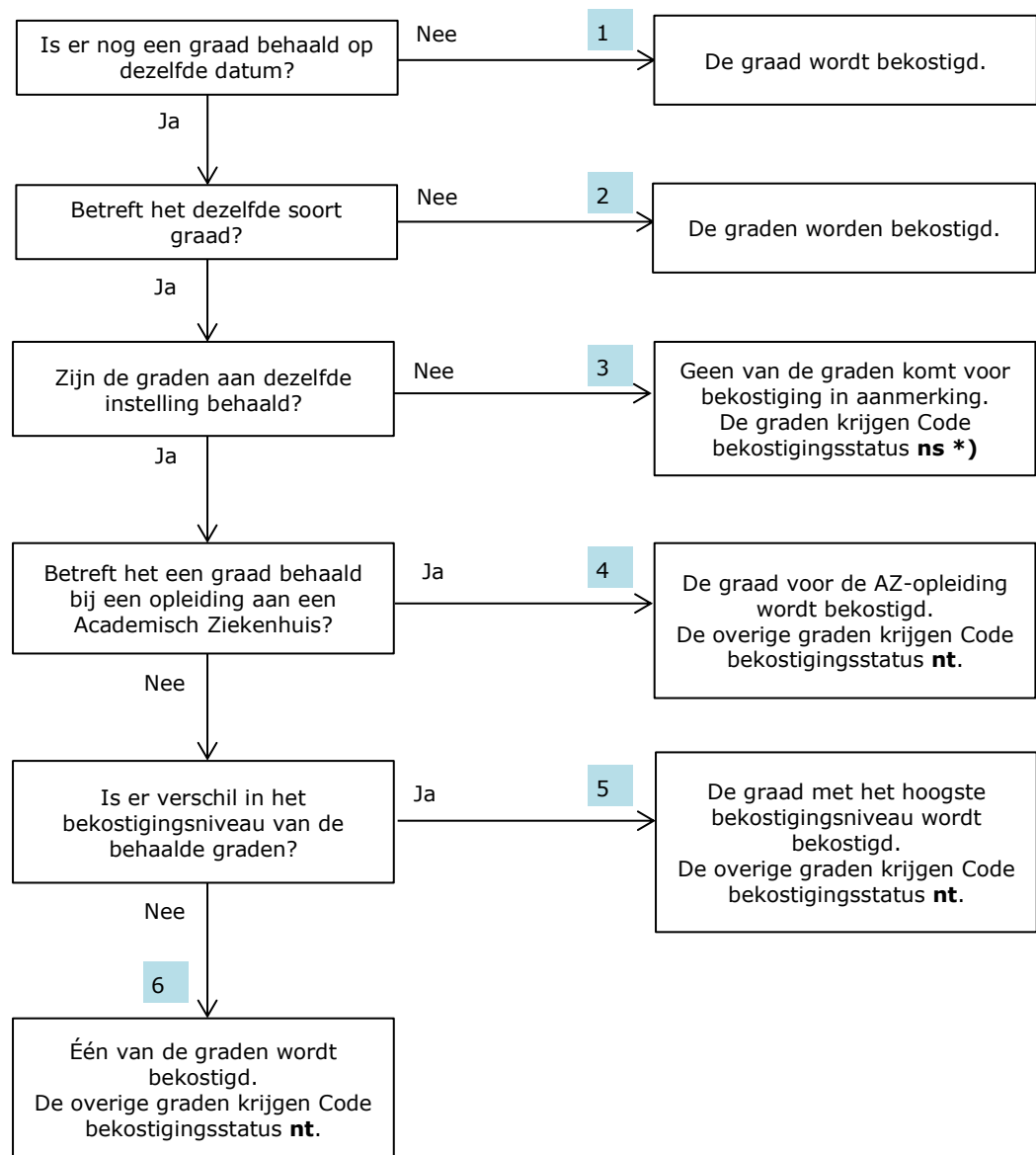

\*) dit geldt niet voor joint degrees



### 2.3.4.1 Toelichting beslisboom GRD3

De graden die na de controles in Beslisbomen GRD1 en GRD2 nog geen code bekostigingsstatus hebben, kunnen in aanmerking komen voor bekostiging.  
Het recht op bekostiging wordt bepaald in beslisboom GRD3.

In deze boom wordt bekeken of er sprake is van meerdere graden behaald **op dezelfde datum**.

1. Is er geen andere graad behaald op dezelfde datum, dan komt de graad in aanmerking voor bekostiging. De graad krijgt de code bekostigingsstatus zoals aangegeven in beslisboom GRD2.
2. Hier wordt gecontroleerd of er sprake is van eenzelfde soort graad: bijvoorbeeld 2 of meer bachelorgraden LG, 2 of meer mastergraden (of daaraan gelijkgestelde graden)  
Is dit niet het geval dan komen de graden allemaal in aanmerking voor bekostiging.  
De graden krijgen de code bekostigingsstatus zoals aangegeven in beslisboom GRD2.
3. Als er meerdere graden van eenzelfde soort zijn behaald aan verschillende instellingen (bijvoorbeeld 2 bachelorgraden LG aan 2 verschillende instellingen), dan komen deze graden niet in aanmerking voor bekostiging.  
Deze graden krijgen de code bekostigingsstatus **ns**.  
  
Dit geldt niet voor joint degrees.  
Voor **joint degrees** is afgesproken dat alle betrokken Nederlandse instellingen de graad aanleveren met Eerste Graad = Ja en dezelfde datum diploma. De Nederlandse instellingen worden naar rato bekostigd.  
**NB** gebeurt dit niet dan komt/komen alleen de graad/graden met de vroegste datum diploma voor bekostiging in aanmerking.
4. Zijn de graden op dezelfde datum behaald aan **dezelfde** instelling, dan wordt eerst gekeken of er sprake is van een opleiding aan een Academisch Ziekenhuis.  
Is dit het geval dan wordt deze graad bekostigd.  
De graad krijgt de code bekostigingsstatus zoals aangegeven in beslisboom GRD2.  
De overige graden krijgen Code bekostigingsstatus **nt**.
5. Zijn de graden op dezelfde datum behaald aan **dezelfde** instelling en is er geen sprake is van een opleiding aan een Academisch Ziekenhuis, dan wordt er gekeken naar het bekostigingsniveau van de opleiding (top, hoog, laag).  
De graad met het hoogste bekostigingsniveau wordt bekostigd.  
Deze graad krijgt de code bekostigingsstatus zoals aangegeven in beslisboom GRD2.  
De overige graden krijgen Code bekostigingsstatus **nt**.
6. Zijn de graden op dezelfde datum behaald aan **dezelfde** instelling en betreft het graden van hetzelfde bekostigingsniveau, dan komt 1 graad in aanmerking voor bekostiging.  
Deze graad krijgt de code bekostigingsstatus zoals aangegeven in beslisboom GRD2.  
De overige graden krijgen Code bekostigingsstatus **nt**.

## 3. Diversen

### 3.1 Bestandsbeschrijvingen

Bestandsbeschrijvingen van OBO, verschillenlijst OBO en analysebestand zijn te vinden in het Programma van Eisen Elektronische gegevensuitwisseling tussen HO-instellingen en de Dienst Uitvoering Onderwijs. (PVE)

Het Programma van Eisen hoger onderwijs is te vinden op [www.duo.nl](http://www.duo.nl) (onder 'Zakelijk' → 'Hoger Onderwijs' → 'Studentenadministratie' → Programma van Eisen BRON HO).

### 3.2 Code bekostigingsstatus

De code bekostigingsstatus geeft aan of een inschrijving of graad wel of niet in aanmerking komt voor bekostiging.

Inschrijvingen en graden die voor bekostiging in aanmerking komen hebben altijd maar 1 code bekostigingsstatus.

Inschrijvingen: **pi** of **pd**

Graden: **pb**, **pg**, **pm** of **po**

Inschrijvingen en graden die niet voor bekostiging in aanmerking komen kunnen meerdere codes bekostigingsstatus hebben. Deze worden olopend gesorteerd, gescheiden door komma's. (bv. na,ti)

#### 3.2.1 Voorbeelden code bekostigingsstatus

##### 3.2.1.1 Voorbeelden inschrijvingen

###### **Beslisboom ISG1 Nummers 4 en 6**

- De student voldoet niet aan het nationaliteitsvereiste en de inschrijving is aangeleverd met Eerste inschrijving = Nee.  
De inschrijving komt **niet** voor bekostiging in aanmerking.  
De inschrijving krijgt de codes bekostigingsstatus nr en jl. (codeBekostigingsstatus = nr, jl)

###### **Beslisboom ISG2a – AD inschrijvingen Nummer 1**

- De student heeft eerder een AD graad behaald.  
De inschrijving komt niet voor bekostiging in aanmerking.  
De inschrijving krijgt code bekostigingsstatus **nb**.
- De student heeft eerder een ADLG graad behaald.  
De inschrijving komt niet voor bekostiging in aanmerking.  
De inschrijving krijgt code bekostigingsstatus **nb**.

## Vervolg voorbeelden inschrijvingen

### Beslisboom ISG2a – AD inschrijvingen

#### Nummer 1

- De student heeft eerder een AD opleiding gevolgd waarbij 2 AD inschrijvingen zijn bekostigd. De student heeft een AD graad behaald.  
De inschrijving komt **niet** voor bekostiging in aanmerking.  
De inschrijving voldoet wel aan de voorwaarde dat het totaal van eerder bekostigde AD, ADLG, BA, BALG inschrijvingen kleiner moet zijn dan 4, maar er is sprake van een eerder behaalde graad.  
De inschrijving krijgt code bekostigingsstatus **nb**.

#### Nummer 2

- De student heeft eerder één jaar een BA opleiding gevolgd en daarna drie jaar een AD opleiding, waarbij in totaal 4 inschrijvingen (1 BA en 3 AD) zijn bekostigd. De student heeft nog geen graad behaald.  
De inschrijving komt **niet** voor bekostiging in aanmerking.  
De inschrijving voldoet aan de voorwaarde dat er niet eerder een graad mag zijn behaald, maar het totaal van de eerder bekostigde AD, ADLG, BA, BALG inschrijvingen is niet kleiner dan 4.  
De inschrijving krijgt code bekostigingsstatus **ng**.

#### Nummer 3

- De student heeft eerder een AD opleiding gevolgd waarbij 2 AD inschrijvingen zijn bekostigd. De student heeft nog geen graad behaald.  
De inschrijving komt voor bekostiging in aanmerking en krijgt code bekostigingsstatus **pi** (als ook aan alle voorwaarden van beslisboom ISG1 is voldaan)
  - Er is nog niet eerder een graad behaald
  - Het totaal van de eerder bekostigde AD, ADLG, BA, BALG inschrijvingen is kleiner dan 4.
- De student heeft eerder één jaar een BA opleiding gevolgd en daarna één jaar een ADLG opleiding. Er zijn in totaal 2 inschrijvingen (1 BA en 1 ADLG) bekostigd. De student heeft nog geen graad behaald.  
De inschrijving komt voor bekostiging in aanmerking en krijgt code bekostigingsstatus **pi** (als ook aan alle voorwaarden van beslisboom ISG1 is voldaan)
  - Er is nog niet eerder een graad behaald
  - Het totaal van de eerder bekostigde AD, ADLG, BA, BALG inschrijvingen is kleiner dan 4.

## Vervolg voorbeelden inschrijvingen

### Beslisboom ISG2b – ADLG inschrijvingen

#### Nummer 1

- De student heeft eerder een ADLG graad behaald.  
De inschrijving komt niet voor bekostiging in aanmerking en krijgt code bekostigingsstatus **nb**.
- De student heeft eerder een BALG graad behaald.  
De inschrijving komt niet voor bekostiging in aanmerking en krijgt code bekostigingsstatus **nb**.
- De student heeft eerder een MALG graad behaald.  
De inschrijving komt niet voor bekostiging in aanmerking en krijgt code bekostigingsstatus **nb**.

#### Nummer 2

- De student heeft twee jaar een AD opleiding gevolgd en daarna 2 jaar een ADLG opleiding. In totaal zijn er eerder 4 inschrijvingen bekostigd (2 AD en 2 ADLG). De student heeft nog geen graad behaald.  
De inschrijving komt **niet** voor bekostiging in aanmerking.  
De inschrijving voldoet niet aan de voorwaarde dat het totaal van eerder bekostigde AD, ADLG, BA, BALG inschrijvingen kleiner moet zijn dan 4.  
De inschrijving krijgt code bekostigingsstatus **ng**.

#### Nummer 3

- De student heeft twee jaar een AD opleiding gevolgd en daarna 1 jaar een ADLG opleiding. In totaal zijn er eerder 3 inschrijvingen bekostigd (2 AD en 1 ADLG). De student heeft nog geen graad behaald.  
De inschrijving komt voor bekostiging in aanmerking en krijgt code bekostigingsstatus **pi** (als ook aan alle voorwaarden van beslisboom ISG1 is voldaan)
  - Er is nog niet eerder een AD, ADLG, BA, BALG of MALG graad behaald.
  - Het totaal van de eerder bekostigde AD, ADLG, BA, BALG inschrijvingen is kleiner dan 4.

#### Nummer 4

- De student heeft eerder vier jaar een BA opleiding gevolgd (met 4 bekostigde BA inschrijvingen) en een BA graad behaald. Daarna heeft de student twee jaar een BALG opleiding en twee jaar een ADLG opleiding gevolgd. Er zijn in totaal 4 inschrijvingen (2 BALG en 2 ADLG) bekostigd na de BA graad.  
De inschrijving komt **niet** voor bekostiging in aanmerking.  
De inschrijving voldoet niet aan de voorwaarde dat het totaal van eerder bekostigde AD, ADLG, BA, BALG inschrijvingen **na behalen BA graad** kleiner moet zijn dan 4.

#### Nummer 5

- De student heeft eerder vier jaar een BA opleiding gevolgd (met 4 bekostigde BA inschrijvingen) en een BA graad behaald. Daarna heeft de student één jaar een ADLG opleiding gevolgd, de ADLG inschrijving werd bekostigd.  
De inschrijving komt voor bekostiging in aanmerking en krijgt code bekostigingsstatus **pi** (als ook aan alle voorwaarden van beslisboom ISG1 is voldaan)
  - Er is een BA graad behaald, maar geen ADLG, BALG of MALG graad.
  - Het totaal van de eerder bekostigde AD, ADLG, BA, BALG inschrijvingen **na behalen BA graad** is kleiner dan 4.
- De student heeft eerder zowel een AD als een BA graad behaald en begint daarna aan een ADLG opleiding.  
De inschrijving komt voor bekostiging in aanmerking en krijgt code bekostigingsstatus **pi** (als ook aan alle voorwaarden van beslisboom ISG1 is voldaan)
  - De student heeft eerder zowel een AD als een BA graad behaald, maar nog geen ADLG, BALG of MALG graad.
  - De som van de eerder bekostigde AD, ADLG, BA, BALG inschrijvingen **na behalen AD en BA graad** is kleiner dan 4

## Vervolg voorbeelden inschrijvingen

### **Beslisboom ISG2c – BA inschrijvingen**

(bij de voorbeelden is uitgegaan van een bekostigingsduur van 48 maanden (4 jaar))

#### **Nummer 1**

- De student heeft 2 jaar een AD opleiding gevolgd en daarna 2 jaar een BA opleiding. In totaal zijn er eerder 4 inschrijvingen bekostigd (2 AD en 2 BA). De student heeft nog geen graad behaald.  
De inschrijving komt **niet** voor bekostiging in aanmerking.  
De inschrijving voldoet niet aan de voorwaarde dat het totaal van eerder bekostigde AD, ADLG, BA en BALG inschrijvingen kleiner moet zijn dan bekostigingsduur/12.  
De inschrijving krijgt code bekostigingsstatus **ng**.

#### **Nummer 2**

- De student heeft 2 jaar een AD opleiding gevolgd en daarna 1 jaar een BA opleiding. In totaal zijn er eerder 3 inschrijvingen bekostigd (2 AD en 1 BA). De student heeft nog geen graad behaald.  
De inschrijving komt voor bekostiging in aanmerking en krijgt code bekostigingsstatus **pi** (als ook aan alle voorwaarden van beslisboom ISG1 is voldaan)
  - De student heeft nog geen AD, ADLG, BA of BALG graad behaald.
  - De som van de eerder bekostigde AD, ADLG, BA en BALG inschrijvingen is kleiner dan bekostigingsduur/12.

#### **Nummer 3**

- De student heeft eerder een BA graad behaald.  
De inschrijving komt **niet** voor bekostiging in aanmerking.  
De inschrijving krijgt code bekostigingsstatus **nb**.
- De student heeft eerder een BALG graad behaald.  
De inschrijving komt **niet** voor bekostiging in aanmerking.  
De inschrijving krijgt code bekostigingsstatus **nb**.

#### **Nummer 4**

- De student heeft eerder 2 jaar een AD opleiding gevolgd en een AD graad behaald. Daarna heeft de student 2 jaar een ADLG opleiding gevolgd, maar geen ADLG graad behaald.  
In totaal zijn er eerder 4 inschrijvingen bekostigd geweest (2 AD en 2 ADLG inschrijvingen).  
De inschrijving komt **niet** voor bekostiging in aanmerking.  
De inschrijving voldoet niet aan de voorwaarde dat het totaal van eerder bekostigde AD, ADLG, BA en BALG inschrijvingen kleiner moet zijn dan bekostigingsduur/12.  
De inschrijving krijgt code bekostigingsstatus **nf**.

#### **Nummer 5**

- De student heeft eerder 1 jaar een AD opleiding gevolgd, maar geen graad behaald. Daarna heeft de student 2 jaar een ADLG opleiding gevolgd en een ADLG graad behaald.  
In totaal zijn er eerder 3 inschrijvingen bekostigd geweest (1 AD en 2 ADLG inschrijvingen).  
De inschrijving komt voor bekostiging in aanmerking en krijgt code bekostigingsstatus **pi** (als ook aan alle voorwaarden van beslisboom ISG1 is voldaan)
  - De student heeft nog geen BA of BALG graad behaald.
  - De som van de eerder bekostigde AD, ADLG, BA en BALG inschrijvingen is kleiner dan bekostigingsduur/12.

#### **Nummer 6**

- De student heeft eerder 2 jaar een ADLG opleiding gevolgd, en een ADLG graad behaald. Daarna heeft de student 2 jaar een AD opleiding gevolgd en een AD graad behaald, de AD inschrijvingen werden niet bekostigd. Daarna heeft de student 3 jaar een BA opleiding gevolgd.  
In totaal zijn er eerder 5 inschrijvingen bekostigd geweest (2 ADLG en 3 BA inschrijvingen).  
De inschrijving komt **niet** voor bekostiging in aanmerking.  
De inschrijving voldoet niet aan de voorwaarde dat het totaal van eerder bekostigde AD, ADLG, BA en BALG inschrijvingen kleiner moet zijn dan bekostigingsduur/12. (Omdat de ADLG graad is behaald **voor** de AD graad tellen alle eerder bekostigde inschrijvingen mee).  
De inschrijving krijgt code bekostigingsstatus **nf**

## Vervolg voorbeelden inschrijvingen

### **Beslisboom ISG2c – BA inschrijvingen**

(bij de voorbeelden is uitgegaan van een bekostigingsduur van 48 maanden (4 jaar))

#### **Nummer 7**

- De student heeft eerder 2 jaar een ADLG opleiding gevolgd, en een ADLG graad behaald. Daarna heeft de student 2 jaar een AD opleiding gevolgd en een AD graad behaald, de AD inschrijvingen werden niet bekostigd. Daarna heeft de student 1 jaar een BA opleiding gevolgd.  
In totaal zijn er eerder 3 inschrijvingen bekostigd geweest (2 ADLG inschrijvingen en 1 BA inschrijving).  
De inschrijving komt voor bekostiging in aanmerking en krijgt code bekostigingsstatus **pi** (als ook aan alle voorwaarden van beslisboom ISG1 is voldaan)
  - De student heeft nog geen BA of BALG graad behaald.
  - De som van de eerder bekostigde AD, ADLG, BA en BALG inschrijvingen is kleiner dan bekostigingsduur/12.

#### **Nummer 8**

- De student heeft eerder 2 jaar een AD opleiding gevolgd, en een AD graad behaald. Daarna heeft de student 3 jaar een ADLG opleiding gevolgd en een ADLG graad behaald. Vervolgens heeft de student 1 jaar een BA opleiding gevolgd, waarbij de BA inschrijving werd bekostigd.  
In totaal zijn er eerder 6 inschrijvingen bekostigd geweest (2 AD inschrijvingen, 3 ADLG inschrijvingen en 1 BA inschrijving).  
De inschrijving komt **niet** voor bekostiging in aanmerking.  
De inschrijving voldoet niet aan de voorwaarde dat het totaal van eerder bekostigde AD, ADLG, BA en BALG inschrijvingen **na behalen AD graad** kleiner moet zijn dan bekostigingsduur/12.  
De inschrijving krijgt code bekostigingsstatus **nf**

#### **Nummer 9**

- De student heeft eerder 2 jaar een AD opleiding gevolgd, en een AD graad behaald. Daarna heeft de student 2 jaar een ADLG opleiding gevolgd en een ADLG graad behaald. Vervolgens heeft de student 1 jaar een BA opleiding gevolgd.  
In totaal zijn er eerder 5 inschrijvingen bekostigd geweest (2 AD inschrijvingen, 2 ADLG inschrijvingen en 1 BA inschrijving).  
De inschrijving komt voor bekostiging in aanmerking en krijgt code bekostigingsstatus **pi** (als ook aan alle voorwaarden van beslisboom ISG1 is voldaan)
  - De student heeft nog geen BA of BALG graad behaald.
  - De ADLG graad is behaald na de AD graad.
  - De som van de eerder bekostigde AD, ADLG, BA en BALG inschrijvingen **na behalen AD graad** is kleiner dan bekostigingsduur/12. (de bekostigde inschrijvingen voor het behalen van de AD graad tellen niet mee).

### **Beslisboom ISG2d – BALG inschrijvingen**

(bij de voorbeelden is uitgegaan van een bekostigingsduur van 48 maanden (4 jaar))

#### **Nummer 1**

- De student heeft eerder 2 jaar een AD opleiding gevolgd, maar geen graad behaald. Daarna heeft de student 2 jaar een BA opleiding gevolgd.  
In totaal zijn er eerder 4 inschrijvingen bekostigd geweest (2 AD en 2 BA inschrijvingen).  
De inschrijving komt **niet** voor bekostiging in aanmerking.  
De inschrijving voldoet niet aan de voorwaarde dat het totaal van eerder bekostigde AD, ADLG, BA en BALG inschrijvingen **na behalen AD graad** kleiner moet zijn dan bekostigingsduur/12.  
De inschrijving krijgt code bekostigingsstatus **ng**

#### **Nummer 2**

- De student heeft eerder 1 jaar een AD opleiding gevolgd, maar geen graad behaald. Daarna heeft de student 2 jaar een BA opleiding gevolgd.  
In totaal zijn er eerder 3 inschrijvingen bekostigd geweest (1 AD en 2 BA inschrijvingen).  
De inschrijving komt voor bekostiging in aanmerking en krijgt code bekostigingsstatus **pi** (als ook aan alle voorwaarden van beslisboom ISG1 is voldaan)
  - De student heeft nog geen graad behaald.
  - De som van de eerder bekostigde AD, ADLG, BA en BALG inschrijvingen is kleiner dan bekostigingsduur/12.

## Vervolg Voorbeelden inschrijvingen

### Beslisboom ISG2d – BALG inschrijvingen

(bij de voorbeelden is uitgegaan van een bekostigingsduur van 48 maanden (4 jaar))

#### Nummer 3

- De student heeft eerder een BALG Graad behaald.  
De inschrijving komt **niet** voor bekostiging in aanmerking.  
De inschrijving krijgt code bekostigingsstatus **nb**

#### Nummer 4

- De student heeft eerder 2 jaar een AD opleiding gevolgd en een AD graad behaald. Daarna heeft de student 2 jaar een ADLG opleiding gevolgd, maar geen ADLG graad behaald.  
In totaal zijn er eerder 4 inschrijvingen bekostigd geweest (2 AD en 2 ADLG inschrijvingen).  
De inschrijving komt **niet** voor bekostiging in aanmerking.  
De inschrijving voldoet niet aan de voorwaarde dat het totaal van eerder bekostigde AD, ADLG, BA en BALG inschrijvingen kleiner moet zijn dan bekostigingsduur/12.  
De inschrijving krijgt code bekostigingsstatus **nf**.

#### Nummer 5

- De student heeft eerder 1 jaar een AD opleiding gevolgd, aansluitend 2 jaar een ADLG opleiding waarna een ADLG is graad behaald.  
In totaal zijn er eerder 3 inschrijvingen bekostigd geweest (1 AD en 2 ADLG inschrijvingen).  
De inschrijving komt voor bekostiging in aanmerking en krijgt code bekostigingsstatus **pi** (als ook aan alle voorwaarden van beslisboom ISG1 is voldaan)
  - De student heeft nog geen BA of BALG graad behaald.
  - De som van de eerder bekostigde AD, ADLG, BA en BALG inschrijvingen is kleiner dan bekostigingsduur/12.

#### Nummer 6

- De student heeft eerder 2 jaar een ADLG opleiding gevolgd, en een ADLG graad behaald. Na het behalen van de ADLG graad heeft de student 2 jaar een AD opleiding gevolgd en een AD graad behaald, de AD inschrijvingen werden niet bekostigd. Daarna heeft de student 3 jaar een BA opleiding gevolgd.  
In totaal zijn er eerder 5 inschrijvingen bekostigd geweest (2 ADLG en 3 BA inschrijvingen).  
De inschrijving komt **niet** voor bekostiging in aanmerking.  
De inschrijving voldoet niet aan de voorwaarde dat het totaal van eerder bekostigde AD, ADLG, BA en BALG inschrijvingen kleiner moet zijn dan bekostigingsduur/12. (Omdat de ADLG graad is behaald **voor** de AD graad tellen alle eerder bekostigde inschrijvingen mee).  
De inschrijving krijgt code bekostigingsstatus **nf**

#### Nummer 7

- De student heeft eerder 2 jaar een ADLG opleiding gevolgd, en een ADLG graad behaald. Na het behalen van de ADLG graad heeft de student 2 jaar een AD opleiding gevolgd en een AD graad behaald, de AD inschrijvingen werden niet bekostigd. Daarna heeft de student 1 jaar een BA opleiding gevolgd.  
In totaal zijn er eerder 3 inschrijvingen bekostigd geweest (2 ADLG inschrijvingen en 1 BA inschrijving).  
De inschrijving komt voor bekostiging in aanmerking en krijgt code bekostigingsstatus **pi** (als ook aan alle voorwaarden van beslisboom ISG1 is voldaan)
  - De student heeft nog geen BA of BALG graad behaald.
  - De som van de eerder bekostigde AD, ADLG, BA en BALG inschrijvingen is kleiner dan bekostigingsduur/12.

#### Nummer 8

- De student heeft eerder 2 jaar een AD opleiding gevolgd, en een AD graad behaald. Na het behalen van de AD graad heeft de student 3 jaar een ADLG opleiding gevolgd en een ADLG graad behaald. Daarna heeft de student 1 jaar een BA opleiding gevolgd.  
In totaal zijn er eerder 6 inschrijvingen bekostigd geweest (2 AD inschrijvingen, 3 ADLG inschrijvingen en 1 BA inschrijving).  
De inschrijving komt **niet** voor bekostiging in aanmerking.  
De inschrijving voldoet niet aan de voorwaarde dat het totaal van eerder bekostigde AD, ADLG, BA en BALG inschrijvingen **na behalen AD graad** kleiner moet zijn dan bekostigingsduur/12.  
De inschrijving krijgt code bekostigingsstatus **nf**

## Vervolg Voorbeelden inschrijvingen

### **Beslisboom ISG2d – BALG inschrijvingen**

(bij de voorbeelden is uitgegaan van een bekostigingsduur van 48 maanden (4 jaar))

#### **Nummer 9**

- De student heeft eerder 2 jaar een AD opleiding gevolgd, en een AD graad behaald. Na het behalen van de AD graad heeft de student 2 jaar een ADLG opleiding gevolgd en een ADLG graad behaald. Daarna heeft de student 1 jaar een BA opleiding gevolgd. In totaal zijn er eerder 5 inschrijvingen bekostigd geweest (2 AD inschrijvingen, 2 ADLG inschrijvingen en 1 BA inschrijving).  
De inschrijving komt voor bekostiging in aanmerking en krijgt code bekostigingsstatus **pi** (als ook aan alle voorwaarden van beslisboom ISG1 is voldaan)
  - De student heeft nog geen BA of BALG graad behaald.
  - De ADLG graad is behaald na de AD graad.
  - De som van de eerder bekostigde AD, ADLG, BA en BALG inschrijvingen **na behalen AD graad** is kleiner dan bekostigingsduur/12. (de bekostigde inschrijvingen **voor** het behalen van de AD graad tellen niet mee).

#### **Nummer 10**

- De student heeft eerder 4 jaar een BA opleiding gevolgd en een BA graad behaald. Na het behalen van de BA graad heeft hij 2 jaar een ADLG opleiding gevolgd, maar geen graad behaald. Daarna heeft de student 2 jaar een BALG opleiding gevolgd. In totaal zijn er eerder 8 inschrijvingen bekostigd geweest (4 BA, 2 ADLG en 2 BALG inschrijvingen).
  - De inschrijving komt **niet** voor bekostiging in aanmerking.
  - De inschrijving voldoet niet aan de voorwaarde dat het totaal van eerder bekostigde ADLG en BALG inschrijvingen **na behalen BA graad** kleiner moet zijn dan bekostigingsduur/12.
  - De inschrijving krijgt code bekostigingsstatus **nf**

#### **Nummer 11**

- De student heeft eerder 4 jaar een BA opleiding gevolgd en een BA graad behaald. Na het behalen van de BA graad heeft hij 1 jaar een BALG opleiding gevolgd. In totaal zijn er eerder 5 inschrijvingen bekostigd geweest (4 BA inschrijvingen en 1 BALG inschrijving).  
De inschrijving komt voor bekostiging in aanmerking en krijgt code bekostigingsstatus **pi** (als ook aan alle voorwaarden van beslisboom ISG1 is voldaan)
  - De student heeft een BA graad behaald, maar nog geen BALG graad.
  - De som van de eerder bekostigde ADLG en BALG inschrijvingen **na behalen BA graad** is kleiner dan bekostigingsduur/12. (de bekostigde inschrijvingen **voor** het behalen van de BA graad tellen niet mee).

#### **Nummer 12**

- De student heeft eerder 2 jaar een AD opleiding gevolgd en een AD graad behaald. Na het behalen van de AD graad heeft de student 2 jaar een BA opleiding gevolgd en een BA graad behaald. Daarna heeft hij 2 jaar een ADLG opleiding gevolgd, maar geen graad behaald. Vervolgens heeft de student twee jaar een BALG opleiding gevolgd. In totaal zijn er eerder 8 inschrijvingen bekostigd geweest (2 AD, 2 BA, 2 ADLG en 2 BALG inschrijvingen).  
De inschrijving komt **niet** voor bekostiging in aanmerking.  
De inschrijving voldoet niet aan de voorwaarde dat het totaal van eerder bekostigde ADLG en BALG inschrijvingen **na behalen BA graad** kleiner moet zijn dan bekostigingsduur/12.  
De inschrijving krijgt code bekostigingsstatus **nf**

#### **Nummer 13**

- De student heeft eerder 4 jaar een BA opleiding gevolgd en een BA graad behaald. Na het behalen van de BA graad heeft hij 2 jaar een ADLG opleiding gevolgd en een ADLG graad behaald. Daarna heeft hij 2 jaar een BALG opleiding gevolgd. In totaal zijn er eerder 8 inschrijvingen bekostigd geweest (4 BA, 2 ADLG en 2 BALG inschrijvingen).  
De inschrijving komt voor bekostiging in aanmerking en krijgt code bekostigingsstatus **pi** (als ook aan alle voorwaarden van beslisboom ISG1 is voldaan)
  - De student heeft een BA graad en een ADLG graad behaald, maar nog geen BALG graad.
  - De som van de eerder bekostigde BALG inschrijvingen **na behalen BA en ADLG graad** is kleiner dan bekostigingsduur/12. (de bekostigde inschrijvingen **voor** het behalen van de BA en ADLG graad tellen niet mee).



## Vervolg Voorbeelden inschrijvingen

### Beslisboom ISG2d – BALG inschrijvingen

(bij de voorbeelden is uitgegaan van een bekostigingsduur van 48 maanden (4 jaar))

#### Nummer 14

- De student heeft eerder 2 jaar een AD opleiding gevolgd en een AD graad behaald. Na het behalen van de AD graad heeft hij 2 jaar een ADLG opleiding gevolgd en een ADLG graad behaald. Daarna heeft hij 2 jaar een BA opleiding gevolgd en een BA graad behaald. Vervolgens heeft de student 2 jaar een BALG opleiding gevolgd. In totaal zijn er eerder 8 inschrijvingen bekostigd geweest (2 AD, 2 ADLG, 2 BA en 2 BALG inschrijvingen). De inschrijving komt **niet** voor bekostiging in aanmerking. De inschrijving voldoet niet aan de voorwaarde dat het totaal van eerder bekostigde ADLG en BALG inschrijvingen **tussen de twee eerst behaalde graden en na de BA graad** kleiner moet zijn dan bekostigingsduur/12. De inschrijving krijgt code bekostigingsstatus **nf**

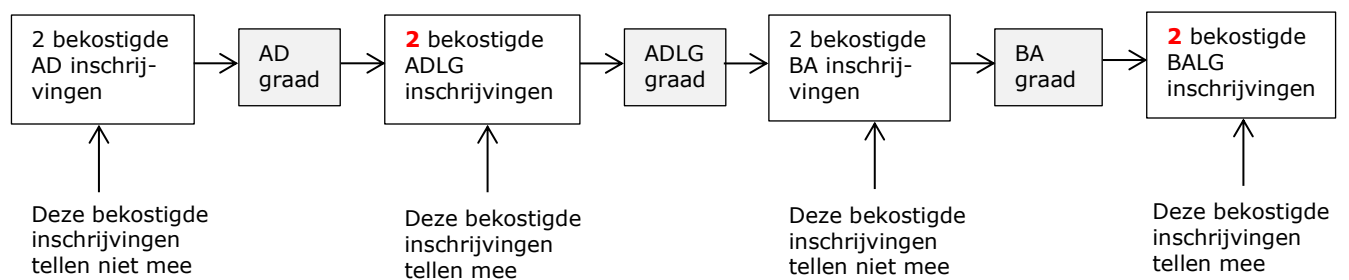

#### Nummer 15

- De student heeft eerder 2 jaar een AD opleiding gevolgd en een AD graad behaald. Na het behalen van de AD graad heeft hij 2 jaar een ADLG opleiding gevolgd en een ADLG graad behaald. Daarna heeft hij 2 jaar een BA opleiding gevolgd en een BA graad behaald. De student volgt nu een BALG opleiding. In totaal zijn er eerder 6 inschrijvingen bekostigd geweest (2 AD, 2 ADLG en 2 BA inschrijvingen). De inschrijving komt voor bekostiging in aanmerking en krijgt code bekostigingsstatus **pi** (als ook aan alle voorwaarden van beslisboom ISG1 is voldaan)
  - De student heeft een AD, ADLG en BA graad behaald (in deze volgorde), maar nog geen BALG graad.
  - De som van de eerder bekostigde BALG inschrijvingen **tussen de twee eerst behaalde graden en na de BA graad** is kleiner dan bekostigingsduur/12.

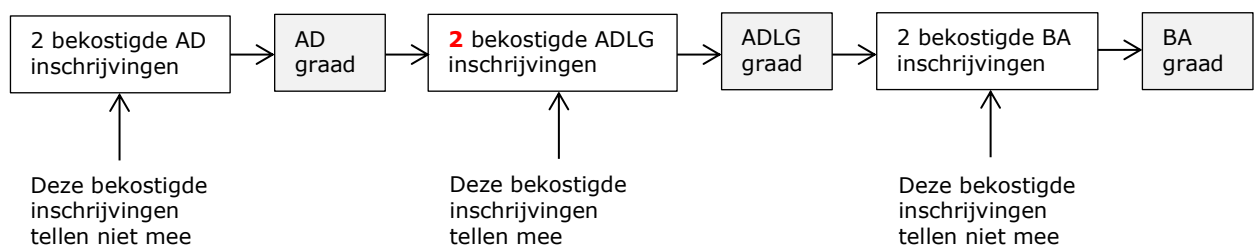

## Vervolg Voorbeelden inschrijvingen

### **Beslisboom ISG2d – BALG inschrijvingen**

(bij de voorbeelden is uitgegaan van een bekostigingsduur van 48 maanden (4 jaar))

#### **Nummer 16**

- De student heeft eerder 2 jaar een ADLG opleiding gevolgd en een ADLG graad behaald. Na het behalen van de ADLG graad heeft hij 2 jaar een AD opleiding gevolgd en een AD graad behaald. Daarna heeft hij 3 jaar een BA opleiding gevolgd en een BA graad behaald. Vervolgens heeft de student 4 jaar een BALG opleiding gevolgd.  
In totaal zijn er eerder 8 inschrijvingen bekostigd geweest (2 ADLG, 2 BA en 4 BALG inschrijvingen).  
De inschrijving komt **niet** voor bekostiging in aanmerking.  
De inschrijving voldoet niet aan de voorwaarde dat het totaal van eerder bekostigde ADLG en BALG inschrijvingen **na de BA graad** kleiner moet zijn dan bekostigingsduur/12.  
De inschrijving krijgt code bekostigingsstatus **nf**

#### **Nummer 17**

- De student heeft eerder 2 jaar een ADLG opleiding gevolgd en een ADLG graad behaald. Na het behalen van de ADLG graad heeft hij 2 jaar een AD opleiding gevolgd en een AD graad behaald. Daarna heeft hij 3 jaar een BA opleiding gevolgd en een BA graad behaald. Vervolgens heeft de student 2 jaar een BALG opleiding gevolgd.  
In totaal zijn er eerder 6 inschrijvingen bekostigd geweest (2 ADLG, 2 BA en 2 BALG inschrijvingen).  
De inschrijving komt voor bekostiging in aanmerking en krijgt code bekostigingsstatus **pi** (als ook aan alle voorwaarden van beslisboom ISG1 is voldaan)
  - De student heeft een ADLG, AD en BA graad behaald (in deze volgorde), maar nog geen BALG graad.
  - De som van de eerder bekostigde BALG inschrijvingen **na de BA graad** is kleiner dan bekostigingsduur/12.

## Vervolg Voorbeelden inschrijvingen

### Beslisboom ISG2-OU

#### **Nummer 1**

Een BA-inschrijving voldoet aan alle voorwaarden uit beslisboom ISG1-OU.  
De student heeft eerder een BA graad behaald.

De inschrijving komt **niet** voor bekostiging in aanmerking

De inschrijving krijgt code bekostigingsstatus **nb**. (codeBekostigingsstatus = nb)

#### **Nummer 4**

Een BA-inschrijving van 10 ECTS voldoet aan alle voorwaarden uit beslisboom ISG1-OU.

De student heeft niet eerder een BA, BA-LG of daaraan gelijkgestelde graad behaald.

De studielast van de opleiding van deze inschrijving is 180 ECTS.

Het aantal eerder bekostigde BA ECTS is 170.

Er zijn in deze peilperiode geen andere BA inschrijvingen van de student.

De inschrijving komt **geheel** voor bekostiging in aanmerking.

De som van de eerder bekostigde ECTS (170), andere voor bekostiging in aanmerking komende BA-inschrijvingen in de huidige peilperiode met een eerdere datum inschrijving of gelijke datum inschrijving met lager inschrijvingsvolnummer (0) en de ECTS van de huidige inschrijving (10) is gelijk aan 180 ECTS, wat gelijk is aan de studielast van de opleiding waartoe de huidige inschrijving behoort.

De inschrijving krijgt code bekostigingsstatus **pi**. (codeBekostigingsstatus = pi)

#### **Nummers 6 en 7**

Er zijn 2 MA-inschrijvingen:

Inschrijving 1: 10 ECTS, studielast opleiding 180 ECTS, datum inschrijving 1-12, inschrijvingsvolnummer 12345

Inschrijving 2: 10 ECTS, studielast opleiding 180 ECTS, datum inschrijving 1-12, inschrijvingsvolnummer 12346

Beide inschrijvingen voldoen aan alle voorwaarden uit beslisboom ISG1-OU.

De student heeft niet eerder een MA, MA-LG of daaraan gelijkgestelde graad behaald.

Het aantal eerder bekostigde MA ECTS is 175.

Inschrijving 1 komt **gedeeltelijk** voor bekostiging in aanmerking.

De studielast van de opleiding waarvan de inschrijving deel uitmaakt is 180 ECTS. De som van de eerder bekostigde ECTS (175), andere voor bekostiging in aanmerking komende MA inschrijvingen met een eerdere datum inschrijving of dezelfde datum inschrijving met lager inschrijvingsvolnummer in de huidige peilperiode (0) is gelijk aan 175 ECTS.

Dat is kleiner dan de studielast van de opleiding waartoe de huidige inschrijving behoort, MAAR de som van de eerder bekostigde ECTS (175), andere voor bekostiging in aanmerking komende ECTS van inschrijvingen met een eerdere datum inschrijving of dezelfde datum inschrijving met lager inschrijvingsvolnummer in de huidige peilperiode (0) en de ECTS van de huidige inschrijving (10) is gelijk aan 185 ECTS.

Dat is groter dan de studielast van de opleiding waartoe de huidige inschrijving behoort.

Er komen 5 ECTS voor bekostiging in aanmerking; het verschil tussen de studielast van de opleiding van de inschrijving en de som van de eerder bekostigde ECTS en andere voor bekostiging in aanmerking komende MA inschrijvingen met een eerdere datum inschrijving of dezelfde datum inschrijving met lager inschrijvingsvolnummer in de huidige peilperiode (180 – 175).

De 5 overige ECTS, die boven de 180 ECTS van de studielast uitgaan, worden niet bekostigd.

De inschrijving krijgt code bekostigingsstatus **pd**. (codeBekostigingsstatus = pd)

Inschrijving 2 wordt **niet** bekostigd. De studielast van de opleiding waarvan de inschrijving deel uitmaakt is 180 ECTS. De som van de eerder bekostigde ECTS (175), andere voor bekostiging in aanmerking komende ECTS van inschrijvingen met een eerdere datum inschrijving of dezelfde datum inschrijving met lager inschrijvingsvolnummer in de huidige peilperiode (5) is gelijk aan 180 ECTS.

Dit is gelijk aan de studielast van de opleiding waartoe de huidige inschrijving behoort.

De inschrijving krijgt code bekostigingsstatus **nk**. (codeBekostigingsstatus = nk)

## Vervolg Voorbeelden inschrijvingen

### Beslisboom ISG2-OU

#### Nummers 7 en 8

Er zijn 2 MA-inschrijvingen:

Inschrijving 1: 10 ECTS, studielast opleiding 60 ECTS, datum inschrijving 1-12

Inschrijving 2: 20 ECTS, studielast opleiding 120 ECTS, datum inschrijving 1-1

Beide inschrijvingen voldoen aan alle voorwaarden uit beslisboom ISG1-OU.

De student heeft niet eerder een MA, MA-LG of daaraan gelijkgestelde graad behaald.

Het aantal eerder bekostigde MA ECTS is 60.

Inschrijving 1 wordt **niet** bekostigd. De studielast van de opleiding waarvan de inschrijving deel uitmaakt is 60 ECTS. De som van de eerder bekostigde ECTS (60) en andere voor bekostiging in aanmerking komende ECTS van inschrijvingen met een eerdere datum inschrijving of dezelfde datum inschrijving met lager inschrijvingsvolnummer in de huidige peilperiode (0) is gelijk aan 60 ECTS.

Dit is gelijk aan de studielast van de opleiding waartoe de huidige inschrijving behoort.

De inschrijving krijgt code bekostigingsstatus **nk**. (codeBekostigingsstatus = nk)

Inschrijving 2 wordt **geheel** bekostigd. De studielast van de opleiding waarvan de inschrijving deel uitmaakt is 120 ECTS. De som van de eerder bekostigde ECTS (60), andere voor bekostiging in aanmerking komende ECTS van inschrijvingen met een eerdere datum inschrijving of dezelfde datum inschrijving met lager inschrijvingsvolnummer in de huidige peilperiode (0) en de ECTS van de huidige inschrijving (20) is 80 ECTS. Dat is kleiner dan de studielast van de opleiding waartoe de huidige inschrijving behoort.

De inschrijving krijgt code bekostigingsstatus **pi**. (codeBekostigingsstatus = pi)

### 3.2.1.2 Voorbeelden graden

#### Beslisboom GRD2, nummer 1 en GRD3, nummer 1

De BALG graad voldoet aan alle voorwaarden in beslisboom GRD1.

De student heeft nog geen BA of BALG graad behaald.

Er is geen andere graad behaald op dezelfde datum.

In beslisboom GRD2 kan de graad voor bekostiging in aanmerking komen:

- er is sprake van een BA of BALG graad
- het betreft een BALG graad
- de student heeft nog geen BALG graad behaald

In beslisboom GRD3 komt de graad voor bekostiging in aanmerking:

- er is geen andere graad behaald op dezelfde datum
- De graad komt voor bekostiging in aanmerking en krijgt code bekostigingsstatus **pg**.

#### Beslisboom GRD2, nummer 5 en GRD3, nummer 2

De MA graad voldoet aan alle voorwaarden in beslisboom GRD1.

De student heeft nog geen mastergraad behaald.

De student heeft een bachelorgraad behaald op dezelfde datum.

In beslisboom GRD2 kan de graad voor bekostiging in aanmerking komen:

- er is sprake van een MA graad
- het betreft geen MALG graad
- de student heeft nog geen MA of MALG graad behaald

In beslisboom GRD3 komt de graad voor bekostiging in aanmerking:

- er is nog een andere graad behaald op dezelfde datum
- het betreft niet dezelfde soort graad

De graad komt voor bekostiging in aanmerking en krijgt code bekostigingsstatus **pg**.

#### Beslisboom GRD2, nummer 4

De BALG graad voldoet aan alle voorwaarden in beslisboom GRD1.

De student heeft al eerder een BALG graad behaald.

De graad komt niet voor bekostiging in aanmerking:

- het betreft een BALG graad
- de student heeft al een BALG graad behaald

De graad krijgt de code Bekostigingsstatus **nb**.

#### Beslisboom GRD2, nummer 6

De voortgezette HBO graad (niet LG) voldoet aan alle voorwaarden in beslisboom GRD1.

De student heeft al eerder een mastergraad behaald.

De graad komt **niet** voor bekostiging in aanmerking.

- Het betreft een voortgezette HBO-graad (deze is gelijkgesteld aan een mastergraad)
- het betreft geen LG graad
- de student heeft al een MA of MALG graad behaald

De graad krijgt code bekostigingsstatus **nd**.

### 3.2.2 Overzicht codes bekostigingsstatus

Status	Omschrijving
ex	Het betreft een extraneus-inschrijving.
jk	Er zijn voor deze student meerdere eerste inschrijvingen aangeleverd voor verschillende opleidingen.
jl	Het betreft geen opleiding van 'eerste inschrijving' ('eerste inschrijving' is 'N').
jm	Er zijn voor deze student meerdere eerste inschrijvingen aangeleverd voor dezelfde opleiding aan dezelfde instelling.
mt	De graad is behaald na de peilperiode voor het actuele bekostigingsjaar.
mu	De graad is behaald voor de peilperiode voor het actuele bekostigingsjaar.
mv	De inschrijving is niet geldig op de peildatum voor het actuele bekostigingsjaar/valt niet binnen het actuele bekostigingsjaar (OU).
mw	Graad zonder bijbehorende op datum diploma geldige inschrijving.
nb	Niet bekostigd i.v.m. eerder behaalde graad/graden.
nd	De student heeft al eerder een mastergraad behaald.
ne	Voor bekostiging geen relevante graad of een AD graad.  Toelichting: Met relevante graad wordt bedoeld een graad voor een relevante opleidingsfase. Graden voor een propedeuse (P of D), Kandidaats (K), niet-afsluitend Tussentijds doctoraal examen (opleidingsfase = T en indicatie eerste graad = Nee) zijn niet relevant voor bekostiging. De Associate Degree (A) graad komt niet in aanmerking voor bekostiging, maar is wel relevant.
nf	Niet bekostigd i.v.m. overschrijden maximaal aantal bekostigde inschrijvingen rekening houdend met eerder behaalde graden
ng	Niet bekostigd i.v.m. overschrijden maximaal aantal bekostigde inschrijvingen (er is nog geen graad behaald).
nh	Het betreft een ongedeelde opleiding en het aantal toegestane te bekostigen jaren master is verbruikt.
ni	Het betreft een ongedeelde opleiding en het aantal toegestane te bekostigen jaren master in een uitzonderingscategorie is verbruikt.
nk	De student heeft het toegestane aantal te bekostigen jaren master verbruikt.
nl	Aangeleverd met de markering om niet te bekostigen.
no	Het betreft een ongedeelde opleiding waarvan de behaalde graden (bachelor en master) beide niet bekostigd worden.
nr	De student voldoet niet aan het nationaliteitsvereiste.
ns	De student heeft aan verschillende instellingen op dezelfde datum een zelfde soort graad behaald.
nt	De student heeft meerdere graden behaald aan dezelfde instelling, slechts één wordt bekostigd (de niet bekostigde graad krijgt code bekostigingsstatus nt).
ob	'Datum diploma' valt niet in de accreditatieperiode
oc	Het betreft geen geaccrediteerde opleiding
pb	Het betreft een graad in een ongedeelde opleiding waarvan alleen de (impliciete) bachelorgraad bekostigd wordt en niet de mastergraad.
pd	De inschrijving wordt deels bekostigd.
pg	De graad wordt bekostigd.
pi	De inschrijving wordt bekostigd.
pm	Het betreft een graad in een ongedeelde opleiding waarvan alleen de mastergraad bekostigd wordt en niet de (impliciete) bachelorgraad.
po	Het betreft een graad in een ongedeelde opleiding waarvan zowel de (impliciete) bachelorgraad als de mastergraad bekostigd worden.
tg	De graad is niet tijdig aangeleverd.
ti	De inschrijving is niet tijdig aangeleverd.

## 3.3 Bepalen verbruik inschrijvingen

### 3.3.1 Inleiding

Voor het bepalen van de bekostigingsstatus is het nodig om per soort inschrijving (AD, ADLG, BA, BALG, MA en MALG) het verbruik te bepalen. Dit verbruik is te vinden in de velden: verbruikAD, verbruikADLG, verbruikBA, verbruikBALG, verbruikMA, verbruikMALG.

Bij elke bekostigde inschrijving neemt het verbruik voor de betreffende soort inschrijving toe. De bekostigde inschrijving heeft ook invloed op het verbruik van andere soorten inschrijvingen. Deze toename vindt plaats bij het vaststellen van de definitieve bekostigingsstatus.

Voorbeeld 1: een student heeft 1 bekostigde inschrijving AD. Het verbruikAD staat op 1, ook de velden verbruikADLG, verbruikBA en verbruikBALG staan op 1. Als de student weer een bekostigde inschrijving AD heeft, worden verbruikAD, verbruikADLG, verbruikBA en verbruikBALG allen 2 bij het vaststellen van de definitieve bekostigingsstatus.

Voorbeeld 2: een student heeft al 4 bekostigde inschrijvingen BA en schrijft zich weer in voor de BA opleiding. Er is nog geen graad behaald. Het verbruik stond op 4 en blijft 4 omdat er geen sprake is van een bekostigde inschrijving.

#### Verbruik leeg na behalen graad

Als er voor een bepaalde soort inschrijving een graad is behaald, dan zal een daaropvolgende zelfde soort inschrijving nooit meer bekostigd worden; het verbruik zal voor deze soort inschrijving niet meer gevuld worden.

**Voorbeeld:** er is een AD graad behaald en een student schrijft zich daarna nogmaals in voor een AD opleiding. AD-verbruik zal leeg blijven.

#### Verbruik op nul

Na het behalen van een AD of BA graad kunnen bekostigde inschrijvingen (AD/ADLG, BA/BALG) voorafgaand aan deze graad/graden voor het bepalen van de bekostigingsstatus van inschrijvingen volgend op deze graad/graden buiten beschouwing worden gelaten.

**Voorbeeld:** een student heeft na 1 ADLG inschrijving en 2 AD inschrijvingen een AD graad behaald. De drie inschrijvingen zijn allen bekostigd.

Voor het bepalen van het verbruik van een soort inschrijving AD/ADLG of BA/BALG worden alle bekostigde AD/ADLG, BA/BALG inschrijvingen meegeteld.

Voordat de AD graad is behaald:

Staat verbruikAD op 3.

Staat verbruikADLG ook op 3.

Nadat de AD graad is behaald, wordt verbruikAD leeggemaakt en wordt verbruikADLG op nul gezet.

Als de student zich na het behalen van de AD graad inschrijft voor een ADLG opleiding, dan blijven de ADLG inschrijving en de 2 AD inschrijvingen voorafgaand aan de AD graad buiten beschouwing.

VerbruikAD blijft leeg, een AD inschrijving kan nooit meer bekostigd worden.

VerbruikADLG is op nul gezet. Er kunnen weer maximaal 4 inschrijvingen bekostigd worden.

Als de ADLG inschrijving wordt bekostigd, dan komt verbruikADLG op 1 te staan.

#### Graad geen invloed op verbruik

In andere gevallen heeft een behaalde graad geen invloed op daaropvolgende inschrijvingen; er wordt doorgeteld.

#### **Voorbeeld:**

een student heeft na 2 AD inschrijvingen een AD graad behaald.

De twee inschrijvingen zijn bekostigd.

Voor het bepalen van het verbruik van een soort inschrijving AD/ADLG of BA/BALG worden alle bekostigde AD/ADLG, BA/BALG inschrijvingen meegeteld.

Na het behalen van de AD graad schrijft de student zich in voor een BA opleiding.

VerbruikAD wordt leeggemaakt, een AD inschrijving kan nooit meer bekostigd worden.

VerbruikBA staat op 2, en als de BA inschrijving wordt bekostigd, wordt het verbruik 3.

### 3.3.2 Voorbeelden bepalen verbruik

#### 1. Er is nog geen graad behaald

Jaar	Soort ins. / graad	Bekostigd ja/nee	Verbruik AD wordt	Verbruik ADLG wordt	Verbruik BA wordt	Verbruik BALG wordt
2019	AD	JA	1	1	1	1
2020	AD	JA	2	2	2	2
2021	BA	JA	3	3	3	3

Alle eerder bekostigde AD, ADLG, BA en BALG inschrijvingen tellen mee voor het verbruik.

Voor AD en ADLG inschrijvingen geldt dat er maximaal 4 inschrijvingen (AD, ADLG, BA of BALG) bekostigd kunnen worden.

Voor BA en BALG inschrijvingen geldt dat het maximaal aantal inschrijvingen (AD, ADLG, BA of BALG) dat bekostigd kan worden gelijk is aan bekostigingsduur/12.

#### 2. Er is eerder een AD graad behaald

Jaar	Soort ins. / graad	Bekostigd ja/nee	Verbruik AD wordt	Verbruik ADLG wordt	Verbruik BA wordt	Verbruik BALG wordt
2019	AD	JA	1	1	1	1
2020	AD	JA	2	2	2	2
2021	AD	JA	3	3	3	3
2021	AD graad	NEE	-	0	3	3
2022	ADLG	JA	-	1	4	4
2023	ADLG	JA	-	2	5	5
2024	BALG	NEE	-	2	5	5

Een student heeft na 3 AD inschrijvingen een AD graad gehaald.

VerbruikAD wordt leeggemaakt. Een AD inschrijving kan nooit meer bekostigd worden na behalen AD graad.

VerbruikADLG wordt op nul gezet na behalen AD graad: alle bekostigde AD en BA inschrijvingen vóór behalen van de AD graad worden buiten beschouwing gelaten voor de bekostiging van de ADLG inschrijving. Vanaf het behalen van de AD graad wordt opnieuw geteld tot maximaal 4 bekostigde inschrijvingen.

VerbruikBA: een AD graad heeft geen invloed op het verbruik, bekostigde AD en BA inschrijvingen vóór behalen AD graad tellen mee voor verbruik.

VerbruikBALG: een AD graad heeft geen invloed op het verbruik, bekostigde AD en BA inschrijvingen vóór behalen AD graad tellen mee voor verbruik.



### **Voorbeelden bepalen verbruik (vervolg)**

#### 3. Er is eerder een BA graad behaald

Jaar	Soort ins. / graad	Bekostigd ja/nee	Verbruik AD wordt	Verbruik ADLG wordt	Verbruik BA wordt	Verbruik BALG wordt
2019	AD	JA	1	1	1	1
2020	AD	JA	2	2	2	2
2021	BA	JA	3	3	3	3
2022	BA	JA	4	4	4	4
2022	BA graad	JA	-	0	-	0
2023	ADLG	JA	-	1	-	1
2024	ADLG	JA	-	2	-	2

Een student heeft na 2 AD inschrijvingen en 2 BA inschrijvingen een BA graad behaald.

VerbruikAD wordt leeggemaakt. Een AD inschrijving kan nooit meer bekostigd worden na behalen BA graad.

VerbruikADLG wordt op nul gezet na behalen BA graad. De bekostigde AD en BA inschrijvingen vóór het behalen van de BA graad worden buiten beschouwing gelaten voor het bepalen van de bekostiging van ADLG inschrijvingen na behalen van de BA graad.

Vanaf het behalen van de BA graad wordt opnieuw geteld tot maximaal 4 bekostigde inschrijvingen.

VerbruikBA: wordt leeggemaakt. Een BA inschrijving kan nooit meer bekostigd worden na behalen BA graad.

VerbruikBALG: wordt op nul gezet na behalen BA graad. De bekostigde inschrijvingen vóór het behalen van de BA graad tellen niet mee voor het verbruik.

Vanaf het behalen van de BA graad wordt opnieuw geteld tot maximaal 4 bekostigde inschrijvingen.

#### 4. Eerder behaalde graden: AD, BA en ADLG

Jaar	Soort ins. / graad	Bekostigd ja/nee	Verbruik AD wordt	Verbruik ADLG wordt	Verbruik BA wordt	Verbruik BALG wordt
2019	AD	JA	1	1	1	1
2020	AD	JA	2	2	2	2
2020	AD graad	NEE	-	0	2	2
2021	ADLG	JA	-	1	3	3
2021	BA	JA	-	2	4	4
2022	BA	NEE	-	2	4	4
2022	BA graad	JA	-	0	-	0
2023	ADLG	JA	-	1	-	1
2024	ADLG	JA	-	2	-	2
2024	ADLG graad	NEE	-	-	-	2
2025	BALG	JA	-	-	-	3
2026	BALG	JA	-	-	-	4
2027	BALG	NEE	-	-	-	4

**Een student heeft na 2 bekostigde AD inschrijvingen een AD graad behaald.**

VerbruikAD wordt leeggemaakt. Een AD inschrijving kan nooit meer bekostigd worden na behalen AD graad.

VerbruikADLG wordt op nul gezet na behalen AD graad: alle bekostigde AD en BA inschrijvingen vóór behalen van de AD graad worden buiten beschouwing gelaten voor de bekostiging van de ADLG inschrijving. Vanaf het behalen van de AD graad wordt opnieuw geteld tot maximaal 4 bekostigde inschrijvingen.

VerbruikBA: een AD graad heeft geen invloed op het verbruik BA, bekostigde AD en BA inschrijvingen vóór behalen AD graad tellen mee voor verbruik.

VerbruikBALG: een AD graad heeft geen invloed op het verbruik BALG, bekostigde AD en BA inschrijvingen vóór behalen AD graad tellen mee voor verbruik.

## **Voorbeelden bepalen verbruik (vervolg)**

Eerder behaalde graden: AD, BA en ADLG (vervolg)

**Daarna heeft de student een bekostigde ADLG inschrijving gehad en is overgestapt naar een BA opleiding.**

**Na 1 bekostigde en 1 niet bekostigde BA inschrijving heeft de student een BA graad behaald.**

VerbruikAD blijft leeg.

VerbruikADLG wordt weer op nul gezet. Alle inschrijvingen voorafgaand aan de eerst behaalde AD en BA graad worden buiten beschouwing gelaten voor het bepalen van de bekostiging van een ADLG inschrijving. Vanaf het behalen van de AD en BA graad wordt opnieuw geteld tot maximaal 4 bekostigde inschrijvingen.

VerbruikBA: wordt leeggemaakt. Een BA inschrijving kan nooit meer bekostigd worden na behalen BA graad.

VerbruikBALG: wordt op nul gezet na behalen BA graad. De bekostigde inschrijvingen vóór het behalen van de AD en BA graad tellen niet mee voor het verbruik. Vanaf het behalen van de BA graad wordt opnieuw geteld tot maximaal 4 bekostigde inschrijvingen.

**Na twee bekostigde ADLG inschrijvingen behaalt de student vervolgens een ADLG graad.**

VerbruikAD blijft leeg.

VerbruikADLG: wordt leeggemaakt. Een ADLG inschrijving kan nooit meer bekostigd worden na behalen ADLG graad.

VerbruikBA blijft leeg.

VerbruikBALG: een ADLG graad heeft geen invloed op het verbruik BALG, bekostigde AD en BA inschrijvingen vóór behalen ADLG graad tellen mee voor verbruik.

### 3.3 Nationaliteiten en verblijfsdocumenten

Om te bepalen of een instelling de student voor bekostiging in aanmerking kan laten komen moet er aan een aantal voorwaarden worden voldaan, waaronder de nationaliteitsvoorwaarde.

Dit onderwerp wordt uitgebreid beschreven in hoofdstuk 22 van het programma van eisen. In het programma van eisen is ook de **nationaliteitentabel** te vinden.

Bij vragen met betrekking tot verblijfsdocumenten kan contact worden opgenomen met DUO, e-mailadres [nationaliteit@duo.nl](mailto:nationaliteit@duo.nl) of de Nederlandse Immigratie- en Naturalisatiedienst (IND) van het Ministerie van Justitie.