



Dienst Uitvoering Onderwijs  
Ministerie van Onderwijs, Cultuur en  
Wetenschap

# REGELS STATUSTOEKENNING RIJKSBIJDRAGE HOGER ONDERWIJS 2018

De regels voor het bepalen van de bekostigingsstatus van een inschrijving en graadverlening in BRON-HO, conform het Uitvoeringsbesluit WHW 2008 voor de rijksbijdrage 2018 van universiteiten en hogescholen.

**Versiebeheer**

Versie	Reden van versie	Auteurs	Datum
0.1	Nieuw bekostigingsjaar en toevoegen inschrijvingen Open Universiteit	Elly Doove	Oktober 2016
1.0	Aanpassingen n.a.v. review	Elly Doove	December 2016

# Inhoudsopgave

<b>Inhoudsopgave .....</b>	<b>3</b>
<b>1. Het proces rondom de statustoekenning .....</b>	<b>4</b>
1.1 Inleiding.....	4
1.2 Statustoekenning in de keten .....	4
1.3 Statustoekenning: planning en belangrijke data .....	5
1.3.1 Tijdlijn en fatale datums .....	5
1.3.2 Peildatum en peilperiode statustoekenning 2018.....	5
1.3.3 Planning statustoekenning 2018 .....	5
1.4 Statustoekenning: korte procesbeschrijving.....	6
1.4.1 Voorbereiding .....	6
1.4.2 Vaststellen van de voorlopige bekostigingsstatus .....	6
1.4.3 Aanvragen Overzicht BekostigingsOnderzoek (OBO).....	6
1.4.4 Accountantscontrole .....	7
1.4.5 Vaststellen van de definitieve bekostigingsstatus .....	7
1.4.6 Analysebestand definitieve bekostiging .....	7
<b>2. Statustoekenning: bekostigingsloopbaan, gelijkstelling en beslisbomen .....</b>	<b>8</b>
2.1 Bepaling bekostigingsloopbaan.....	8
2.1.1 Historisch bestand en bekostiging .....	8
2.2 Van inschrijving naar bekostigde inschrijving: de code bekostigingsstatus inschrijving .....	9
2.2.1 Beslisboom gelijkstelling inschrijvingen.....	9
2.2.1.1 Toelichting Beslisboom gelijkstelling inschrijvingen.....	10
2.2.2 Beslisboom ISG1 –controles inschrijvingen.....	11
2.2.2.1 Toelichting beslisboom ISG1.....	12
2.2.3 Beslisboom ISG2 - Eerdere graadverlening en eerder bekostigde inschrijvingen.....	13
2.2.3.1 Toelichting Beslisboom ISG2 .....	15
2.2.4 Beslisboom ISG1-OU –controles inschrijvingen Open Universiteit .....	17
2.2.4.1 Toelichting beslisboom ISG1-OU .....	18
2.2.5 Beslisboom ISG2-OU - Eerdere graadverlening en eerder bekostigde inschrijvingen Open Universiteit.....	19
2.2.5.1 Toelichting beslisboom ISG2-OU .....	21
2.3 Van graad naar bekostigde graad: de code bekostigingsstatus graad .....	25
2.3.1 Gelijkstelling graden.....	25
2.3.2 Beslisboom GRD1 –diverse controles graden .....	26
2.3.2.1 Toelichting beslisboom GRD1.....	27
2.3.3 Beslisboom GRD2 - eerdere graadverlening.....	28
2.3.3.1 Toelichting beslisboom GRD2.....	30
2.3.4 Beslisboom GRD3 - meerdere graden behaald op dezelfde datum .....	32
2.3.4.1 Toelichting beslisboom GRD3.....	33
<b>3. Diversen.....</b>	<b>34</b>
3.1 Bestandsbeschrijvingen.....	34
3.2 Code bekostigingsstatus.....	34
3.2.1 Voorbeelden code bekostigingsstatus.....	34
3.2.1.1 Voorbeelden inschrijvingen.....	34
3.2.1.2 Voorbeelden graden .....	37
3.2.2 Overzicht codes bekostigingsstatus .....	38
3.3 Nationaliteiten en verblijfsdocumenten.....	38

# 1. Het proces rondom de statustoekenning

## 1.1 Inleiding

Het Uitvoeringsbesluit WHW 2008 bepaalt hoe de rijksbijdrage voor instellingen in het hoger onderwijs wordt berekend. Het aantal bekostigde inschrijvingen en graden speelt daarbij een belangrijke rol.

In hoofdstuk 4 van het Uitvoeringsbesluit WHW 2008 wordt aangegeven dat de rijksbijdrage die universiteiten en hogescholen ontvangen onder meer wordt gebaseerd op:

- het aantal studenten dat per jaar is ingeschreven (**deelnames**) bij geaccrediteerde bachelor- en masteropleidingen;
- het aantal bachelor- en mastergraden (**resultaten**) dat studenten is verleend

Dit document beschrijft hoe wordt bepaald welke inschrijvingen en graden (exclusief Vraagfinanciering) voor bekostiging in aanmerking komen in het begrotingsjaar 2018.

Voor inschrijvingen en graden Vraagfinanciering wordt dit beschreven in het document Beslisregels statustoekenning Vraagfinanciering.

## 1.2 Statustoekenning in de keten

Om de rijksbijdrage conform het Uitvoeringsbesluit WHW 2008 te kunnen bepalen wordt een aantal handelingen verricht. Deze zijn hieronder schematisch weergegeven.

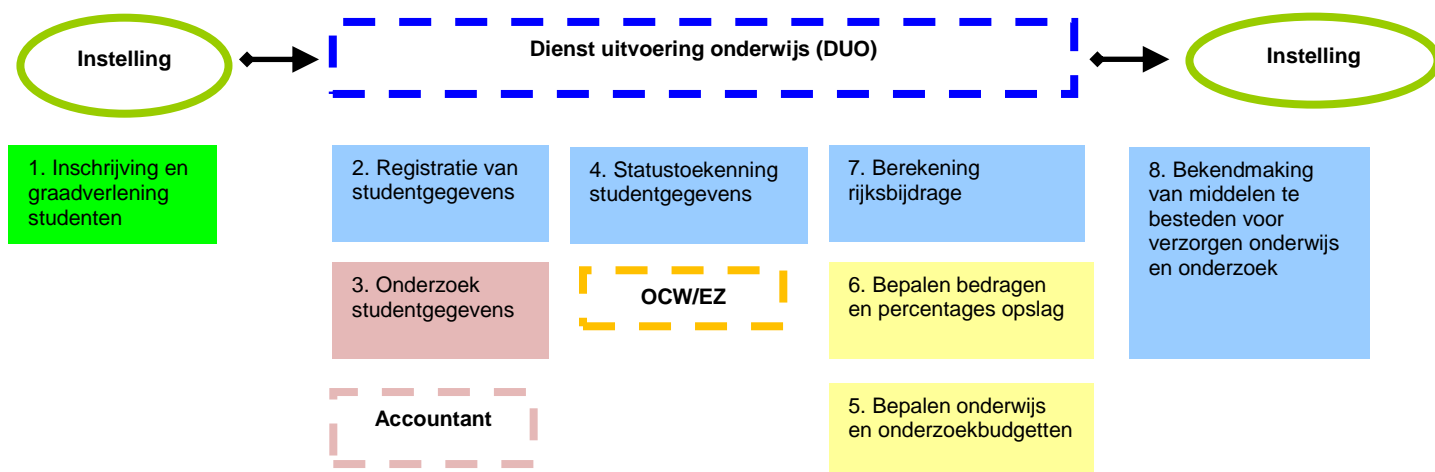

1. De instellingen verzorgen de inschrijving van studenten en verlenen graden.
2. De instellingen verstrekken via Studielink gegevens met betrekking tot de inschrijvingen en graadverleningen aan respectievelijk de registers OD (onderwijsdeelnames) en OR (onderwijsresultaten), met inachtneming van de Regeling financiën hoger onderwijs en het Programma van Eisen BRON-HO:
3. De accountant onderzoekt de geregistreerde gegevens conform het Onderwijsaccountantsprotocol OCW/EZ 2016. De onderzochte gegevens zijn de basis voor de definitieve statustoekenning.
4. DUO verzorgt de statustoekenning. Van alle door de instellingen aangeleverde en door de accountant gecontroleerde gegevens wordt de bekostigingsstatus bepaald. Deze status geeft aan of de betreffende inschrijvingen en graden al dan niet meetellen bij het berekenen van de rijksbijdrage. De resultaten van de statustoekenning worden teruggekoppeld aan de instellingen.
5. De ministers van OCW en EZ bepalen de onderwijs- en onderzoekbudgetten voor het begrotingsjaar.
6. De ministers van OCW en EZ bepalen de bedragen en percentages opslag voor het begrotingsjaar
7. DUO berekent de omvang van de Rijksbijdrage waar de instelling aanspraak op kan maken op basis van het aantal te bekostigen inschrijvingen en graden (zoals bepaald in het statustoekenningsproces) en de door de minister bepaalde beschikbare budgetten, bedragen, factoren en percentages.
8. DUO verstuurt de rijksbijdragebrieven voor het begrotingsjaar aan de instellingen.

## 1.3 Statustoekening: planning en belangrijke data

### 1.3.1 Tijdslijn en fatale datums

De uiterste aanleverdatum voor inschrijvingen en graden is **30 november 2016**.

Voor correcties op de aangeleverde inschrijvingen en graden geldt dat alleen correcties die zijn aangeleverd **vóór 15 april 2017** worden meegenomen in de vaststelling van de rijksbijdrage.

Wanneer er op de eerste werkdag in maart nog geen OBO (Overzicht BekostigingsOnderzoek) is aangevraagd door de instelling zal er door DUO telefonisch of via een mail-bericht gerappelleerd worden.

Als er op de eerste werkdag in april nog geen assurance-rapport is aangeleverd, wordt er gerappelleerd.

### 1.3.2 Peildatum en peilperiode statustoekening 2018

Peildatum inschrijvingen:	1 oktober 2016	(1-10-t-2)
Peilperiode inschrijvingen Open Universiteit:	2 oktober 2015 t/m 1 oktober 2016	(2-10-t-3 t/m 1-10-t-2)
Peilperiode graden:	2 oktober 2015 t/m 1 oktober 2016	(2-10-t-3 t/m 1-10-t-2)

### 1.3.3 Planning statustoekening 2018

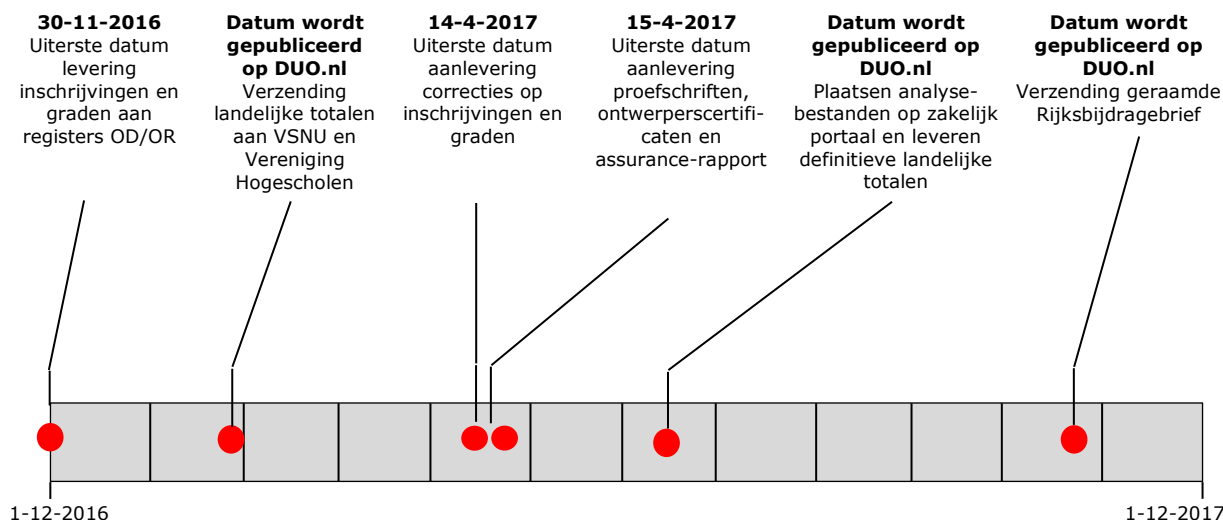

## 1.4 Statustoekenning: korte procesbeschrijving

### 1.4.1 Voorbereiding

- Het oude bekostigingsjaar wordt afgesloten in HOST. (HOST is het systeem waarin de statustoekenning plaatsvindt.)
- De gegevens in de registers Instellingen(INST) (o.a. fusies en 'indicatie bekostiging') en OnderwijsAanbod (OA) (o.a. de bekostigingsniveaus) worden gecontroleerd en daar waar nodig bijgewerkt.
- Informatie over de statustoekenning in het nieuwe bekostigingsjaar wordt op het DUO portaal geplaatst.
- Het nieuwe bekostigingsjaar wordt geopend in HOST.

### 1.4.2 Vaststellen van de voorlopige bekostigingsstatus

De inschrijvingen en graden die in het voorgaande bekostigingsjaar zijn aangeleverd, maar betrekking hebben op het huidige bekostigingsjaar, worden herberekend.

De instelling ontvangt per inschrijving en graad een bericht met de bekostigingsstatus van deze inschrijvingen en graden.

De instellingen leveren inschrijvingen (deelnames) en graden (resultaten) aan respectievelijk de registers OD (onderwijsdeelnames) en OR (onderwijsresultaten).

Wanneer een instelling een inschrijving of graad aanlevert, worden 1 of meer voorlopige bekostigingsstatussen van de inschrijving of de graad bepaald.

Bij het bepalen van de bekostigingsstatus(sen) worden alle benodigde gegevens van de student opgehaald die horen bij de desbetreffende inschrijving of de graad:

- De voor het huidige bekostigingsjaar relevante (en alle overige, in deze bekostigingsperiode aangeleverde, inschrijvingen en graden (uit de registers Onderwijsdeelnames en Onderwijsresultaten)
- Historische inschrijvingen en graden (uit HOST)
- Persoonsgegevens (uit het register Basis Administratie Personen)
- Opleidinggegevens (uit het Onderwijsaanbodregister)
- Instellinggegevens (uit het Instellingenregister)

Bij het bepalen van de voorlopige bekostigingsstatus worden de beslisregels doorlopen voor de aangeleverde - **en** voor alle voor het bekostigingsjaar relevante inschrijvingen of graden.

Dit levert positieve of negatieve bekostigingsindicaties en de daarbij behorende statussen op.

Deze worden per inschrijving en per graad binnen een dag aan de instelling teruggekoppeld via een bericht.

Bij mutaties in persoonsgegevens, inschrijvingen en graden vindt er een herberekening van de voorlopige bekostigingsstatussen voor de aangeleverde inschrijvingen en graden plaats.

Alleen op het moment dat de herberekening leidt tot één of meerdere gewijzigde bekostigingsstatussen, ontvangt de instelling een nieuw bericht.

### 1.4.3 Aanvragen Overzicht BekostigingsOnderzoek (OBO)

Per verzoek van aanmaak van het OBO worden alle inschrijvingen en alle graden van de instelling uit de periode 2 oktober 2015 tot en met 1 oktober 2016 geselecteerd.

Van elke student worden tevens de volgende gegevens verzameld:

- alle inschrijvingen (met aantal ECTS voor Open Universiteit) en graden uit bovengenoemde periode
- GBA-relatie, de nationaliteits-, verblijfstitel- en verblijfsvergunninggegevens die geldig zijn in de periode 2 oktober 2015 tot en met 1 oktober 2016
- WSF-verbruik (recht op studiefinanciering)

De volledige bestandsbeschrijving van het OBO staat in het Programma van Eisen.

Dit is te vinden op de zakelijke website van DUO.

Indien er voor het betreffende bekostigingsjaar al eerder een OBO is gemaakt, dan wordt een verschillenlijst aangemaakt met daarop alle inschrijvingen en graden waarbij een verschil in een bepaalde gegevensgroep is geconstateerd. In deze lijst staan steeds alleen de verschillen ten opzichte van het vorig aangevraagde OBO. Meer informatie hierover is te vinden in het Programma van Eisen.

#### 1.4.4 Accountantscontrole

De instellingsaccountant gebruikt het door de instelling aangevraagde OBO (Overzicht BekostigingsOnderzoek) om de inschrijvingen en graden te controleren op juistheid.

Indien er bij de controle onvolkomenheden worden geconstateerd, kan de instelling deze corrigeren in de registers (BRON-HO).

Vervolgens kan de instelling een nieuw OBO aanvragen; bij dit OBO wordt een verschillenlijst geleverd.

Als er geen onvolkomenheden meer zijn dan geeft de instellingsaccountant een goedkeurend assurance-rapport af.

Er zijn gegevens die de accountant handmatig moet controleren. Deze worden aan het assurance-rapport toegevoegd.

Het betreft:

- gegevens van de TUL (Transnationale Universiteit Limburg)
- promoties
- ontwerperscertificaten
- joint doctorates.

Het goedgekeurde OBO dient als basis voor het bepalen van de definitieve bekostigingsstatus.

De uiterste aanleverdatum voor het assurance-rapport is 15 april 2017.

Als er geen goedgekeurd OBO beschikbaar is, maar wel een OBO met een assurance-rapport met bevindingen, dan wordt dit OBO gebruikt bij het bepalen van de definitieve bekostigingsstatus.

Is er geen OBO met assurance-rapport beschikbaar, dan wordt het laatst aangevraagde OBO vóór 15 april gebruikt. Deze werkwijze is gebaseerd op artikel 4.4 van het Uitvoeringsbesluit WHW.

#### 1.4.5 Vaststellen van de definitieve bekostigingsstatus

Bij het vaststellen van de definitieve statustoekenning wordt gebruik gemaakt van de volgende gegevens:

- Alle inschrijvingen (deelnames) en graden (resultaten) uit het goedgekeurde OBO (is er geen goedgekeurd OBO, dan wordt het OBO met bevindingen gebruikt. Is er geen gecontroleerd OBO, dan wordt het laatst aangevraagde OBO voor 15 april gebruikt)
- Instellingsgegevens uit het register INST
- Opleidingsgegevens uit het register OnderwijsAanbod
- De bekostigingsloopbaan uit HOST (het aantal eerder behaalde graden en het aantal eerder bekostigde deelnames; voor de Open Universiteit het aantal eerder bekostigde ECTS)

In het OBO staan alle geldige inschrijvingen en graden uit de periode 2 oktober 2015 tot en met 1 oktober 2016 van bekostigde instellingen.

Per inschrijving en graad in het OBO wordt de definitieve bekostigingsstatus bepaald.

Er wordt per student gekeken of er inschrijvingen zijn bij andere instellingen. Als dit het geval is dan worden ook de gegevens uit het OBO van die instelling gebruikt bij het bepalen van de bekostigingsstatus.

De grondslagen en bekostigingsgegevens van studenten die inschrijvingen hebben aan meerdere instellingen zijn voor alle betrokken instellingen zichtbaar in het analysebestand dat de instelling ontvangt na de definitieve statustoekenning.

#### 1.4.6 Analysebestand definitieve bekostiging

Na het bepalen van de definitieve bekostigingsstatus wordt per instelling een analysebestand gegenereerd met definitieve bekostigingsdata.

Dit bestand wordt via het Zakelijk Portaal beschikbaar gesteld aan de instelling. De instelling krijgt per e-mail een bericht dat het bestand klaarstaat.

In dit bestand is van alle inschrijvingen (deelnames) en graden (resultaten) uit de periode 2 oktober 2015 tot en met 1 oktober 2016 het resultaat van de bepaling van de bekostigingsstatus met de daarbij horende grondslag opgenomen.

Er is een onderverdeling in:

BLB: Bekostigingsloopbaan: het aantal behaalde graden en bekostigde inschrijvingen

BRD: Bekostigingsresultaat deelname (inschrijvingen): diverse indicaties, waaronder bekostigingsindicatie, code bekostigingsstatus met betrekking tot de inschrijving en de grondslag

BRR: Bekostigingsresultaat resultaat (graden): diverse indicaties, waaronder bekostigingsindicatie, code bekostigingsstatus met betrekking tot de graad en de grondslag

De volledige bestandsbeschrijving is te vinden in het Programma Van Eisen.

## 2. Statustoekenning: bekostigingsloopbaan, gelijkstelling en beslisbomen

De bepaalde bekostigingsstatussen vormen de basis voor de berekening van de rijksbijdrage van de instellingen in het hoger onderwijs.

De definitieve bekostigingsstatus wordt bepaald voor de graden (resultaten) en inschrijvingen (deelnames) in het Overzicht BekostigingsOnderzoek (OBO) van de instelling.

### 2.1 Bepaling bekostigingsloopbaan

De bekostigingsloopbaan van een student wordt bepaald op basis van:

- De reeds behaalde **graden** uit de bekostigingshistorie en de reeds behaalde graden waarvoor nog geen definitieve bekostigingsstatus is bepaald, maar die wel behaald zijn in de periode die relevant is voor het actuele bekostigingsjaar (de periode 2-10-2015 tot en met 1-10-2016). Een graad (zowel bekostigd als niet bekostigd) telt mee voor de bekostigingsloopbaan als wordt voldaan aan beide onderstaande voorwaarden:
  - Op de datum dat de graad is behaald is de desbetreffende opleiding geaccrediteerd.
  - Het betreft een bekostigingsrelevante graad; een graad met een opleidingsfase die relevant is voor bekostiging.
- De reeds bekostigde **inschrijvingen** (en voor de Open Universiteit de reeds bekostigde ECTS) uit de bekostigingshistorie.

Het bepalen van de bekostigingsloopbaan bestaat uit:

- **Controleren eerder behaalde graden**  
Voor alle graden wordt bepaald of het om een bachelor- of mastergraad gaat en of het om een LG opleiding (leraren- of gezondheidszorgopleiding) gaat.  
Voor elke graad behaald voor een ongedeelde opleiding wordt bepaald of deze geteld wordt als Ba en/of Ma. Vervolgens wordt voor elke categorie (Ba, BaLG, Ma, MaLG) de datum bepaald waarop de eerste graad in die categorie is behaald.
- **Controleren verbruik inschrijvingen**  
Voor inschrijvingen wordt het aantal eerder bekostigde inschrijvingen (voor de Open Universiteit: aantal bekostigde ECTS) in elke categorie (Ba, BaLG, Ma, MaLG) bepaald.  
Op basis van het niveau van de opleiding (bachelor of master), de sector (wel of niet LG), de bekostigingsduur van de opleiding en de eerder bekostigde inschrijvingen wordt bepaald of de inschrijving voor bekostiging in aanmerking komt. Voor de Open Universiteit is ook een gedeeltelijke bekostiging van een inschrijving mogelijk.

#### 2.1.1 Historisch bestand en bekostiging

Per 1-1-2011 wordt het historisch bestand hoger onderwijs gebruikt bij de bepaling van de bekostiging. Het historisch bestand hoger onderwijs is samengesteld met als doel rekening te houden met in het verleden bekostigde inschrijvingen en graden. Deze door de instellingen aangeleverde inschrijvingen en graden hebben betrekking op de periode 1 september 1991 tot en met 30 september 2008.

Voor alle historische inschrijvingen en graden is in het historisch bestand een status bepaald die meegewogen wordt bij de actuele bekostiging volgens het besluit. Door een accountant is vastgesteld dat de beslisregels in de initiële versie van dit bestand volledig gevolgd zijn. De initiële versie van het historisch bestand is samengesteld in overleg met en na toetsing door vertegenwoordigers vanuit het hbo- en het wo-veld.

Jaarlijks worden de gegevens van de inschrijvingen en graden toegevoegd aan dit bestand volgens de regels uit het besluit.

Deze jaarlijkse toevoeging is de enige toegestane wijziging van het historisch bestand hoger onderwijs. (zie ook Staatsblad 2010, nr. 314)

In het historisch bestand worden niet opgenomen:

- Behaalde graden in het buitenland
- Behaalde graden bij een niet-bekostigde instelling
- Behaalde graden die nadat de bekostiging van een jaar is afgerond alsnog worden aangeleverd.



## 2.2 Van inschrijving naar bekostigde inschrijving: de code bekostigingsstatus inschrijving

Naast de graden zijn ook de inschrijvingen van belang voor de berekening van de rijksbijdrage van de instellingen in het hoger onderwijs.

Een inschrijving is conform artikel 4.8 en artikel 4.8a (Open Universiteit) van het UWHW 2008 een bekostigde inschrijving als deze voldoet aan alle voorwaarden voor wat betreft de bekostigingsloopbaan en de voorwaarden in beslisbomen ISG1 en ISG2 respectievelijk ISG1-OU en ISG2-OU (Open Universiteit).

Inschrijvingen (met uitzondering van inschrijvingen aan de Open Universiteit) die niet geldig zijn op de peildatum (1-10-2016) krijgen code bekostigingsstatus **mv** in beslisboom ISG1 en worden verder niet beoordeeld. Alle inschrijvingen die geldig zijn op de peildatum doorlopen beslisbomen ISG1 en ISG2.

Inschrijvingen aan de Open Universiteit die niet geldig zijn in de peilperiode (2-10-2015 t/m 1-10-2016) krijgen de code bekostigingsstatus **mv** in beslisboom ISG1-OU en worden verder niet beoordeeld. Alle inschrijvingen die geldig zijn in de peilperiode doorlopen beslisbomen ISG1-OU en ISG2-OU.

Reguliere inschrijvingen hebben geen invloed op de bepaling van de bekostigingsstatus van inschrijvingen aan de Open Universiteit en vice versa.

### 2.2.1 Beslisboom gelijkstelling inschrijvingen

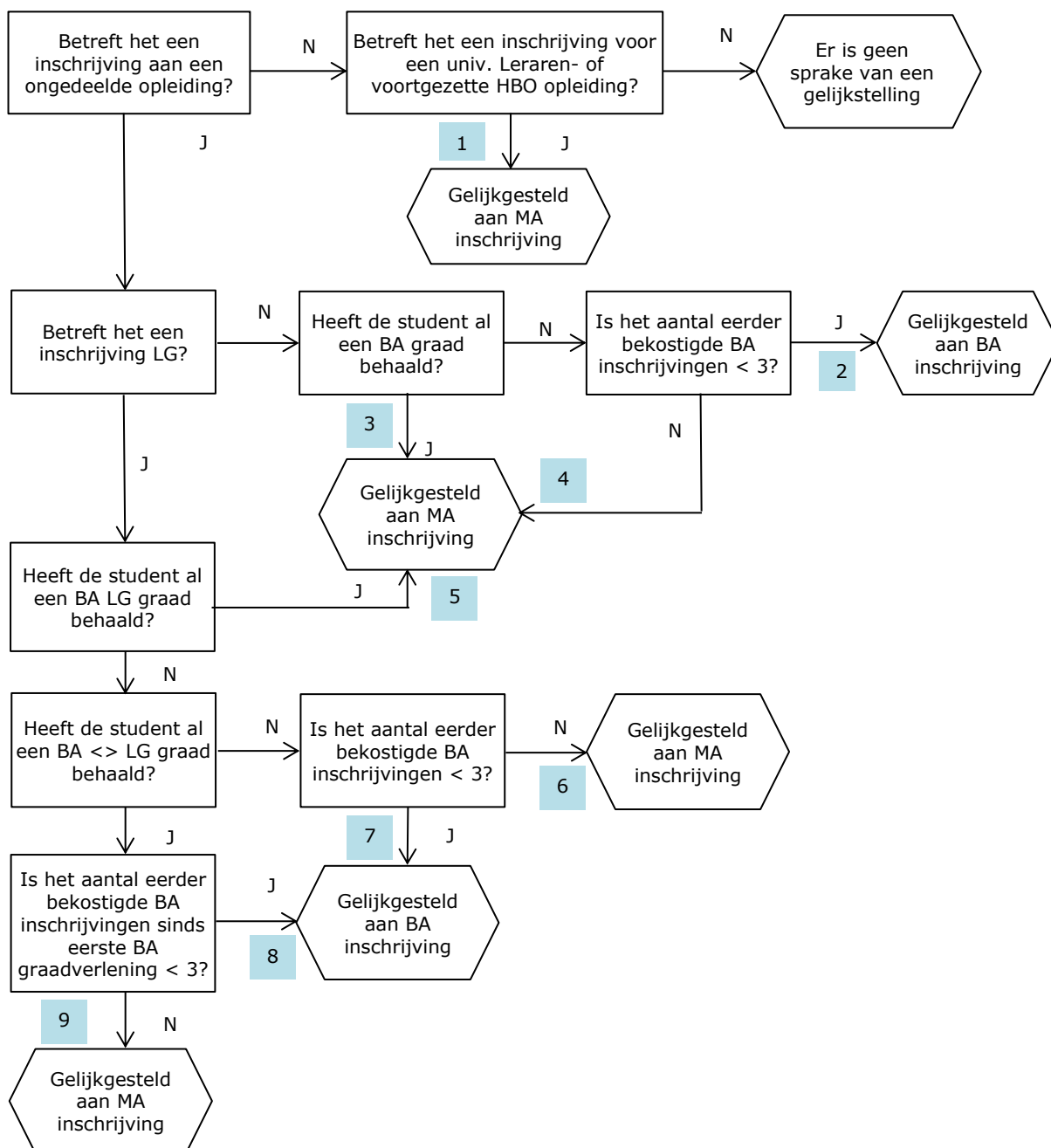

### 2.2.1.1 Toelichting Beslisboom gelijkstelling inschrijvingen

In Artikel 5.3. Gelijkstelling bekostigde inschrijvingen en graden van het Uitvoeringsbesluit WHW wordt bepaald hoe wordt omgegaan met de inschrijvingen en afsluitende examens bij ongedeelde en voortgezette opleidingen. Bij de invoering van de bachelor-master structuur zijn afspraken gemaakt over een latere overstap naar de bachelor-masterstructuur van de toenmalige ongedeelde opleidingen in het WO (artikel 18.15 WHW).

#### Universitaire lerarenopleiding/voortgezette HBO opleiding

1. een inschrijving voor een universitaire lerarenopleiding als bedoeld in artikel 18.64 van de WHW of voor een voortgezette hbo-opleiding als bedoeld in artikel 18.20 van de WHW wordt gelijkgesteld aan een **master**inschrijving.

#### Ongedeelde opleidingen

2. een inschrijving wordt gelijkgesteld aan een **bachelor**inschrijving als
  - er sprake is van een inschrijving aan een ongedeelde opleiding
  - het geen LG inschrijving betreft
  - de student nog geen bachelorgraad heeft behaald
  - het aantal eerder bekostigde bachelorinschrijvingen kleiner is dan 3
3. een inschrijving wordt gelijkgesteld aan een **master**inschrijving als
  - er sprake is van een inschrijving aan een ongedeelde opleiding
  - het geen LG inschrijving betreft
  - de student een bachelorgraad heeft behaald
4. een inschrijving wordt gelijkgesteld aan een **master**inschrijving als
  - er sprake is van een inschrijving aan een ongedeelde opleiding
  - het geen LG inschrijving betreft
  - de student nog geen bachelorgraad heeft behaald
  - het aantal eerder bekostigde bachelorinschrijvingen niet kleiner is dan 3
5. Een inschrijving wordt gelijkgesteld aan een **master**inschrijving als
  - er sprake is van een inschrijving aan een ongedeelde opleiding
  - het een LG inschrijving betreft
  - de student al eerder een LG bachelorgraad heeft behaald
6. Een inschrijving wordt gelijkgesteld aan een **master**inschrijving als
  - er sprake is van een inschrijving aan een ongedeelde opleiding
  - het een LG inschrijving betreft
  - de student nog geen BA of BA LG graad heeft behaald
  - het aantal eerder bekostigde bachelorinschrijvingen niet kleiner is dan 3
7. Een inschrijving wordt gelijkgesteld aan een **bachelor**inschrijving als
  - er sprake is van een inschrijving aan een ongedeelde opleiding
  - het een LG inschrijving betreft
  - de student nog geen BA of BA LG graad heeft behaald
  - het aantal eerder bekostigde bachelorinschrijvingen kleiner is dan 3
8. een inschrijving wordt gelijkgesteld aan een **bachelor**inschrijving als
  - er sprake is van een inschrijving aan een ongedeelde opleiding
  - het een LG inschrijving betreft
  - de student nog geen BA LG graad heeft behaald
  - de student wel eerder een BA graad heeft behaald
  - het aantal eerder bekostigde bachelorinschrijvingen sinds de eerste bachelorgraadverlening kleiner is dan 3
9. een inschrijving wordt gelijkgesteld aan een **master**inschrijving als
  - er sprake is van een inschrijving aan een ongedeelde opleiding
  - het een LG inschrijving betreft
  - de student nog geen BA LG graad heeft behaald
  - de student wel eerder een BA graad heeft behaald
  - het aantal eerder bekostigde bachelorinschrijvingen sinds de eerste bachelorgraadverlening niet kleiner is dan 3

## 2.2.2 Beslisboom ISG1 –controles inschrijvingen

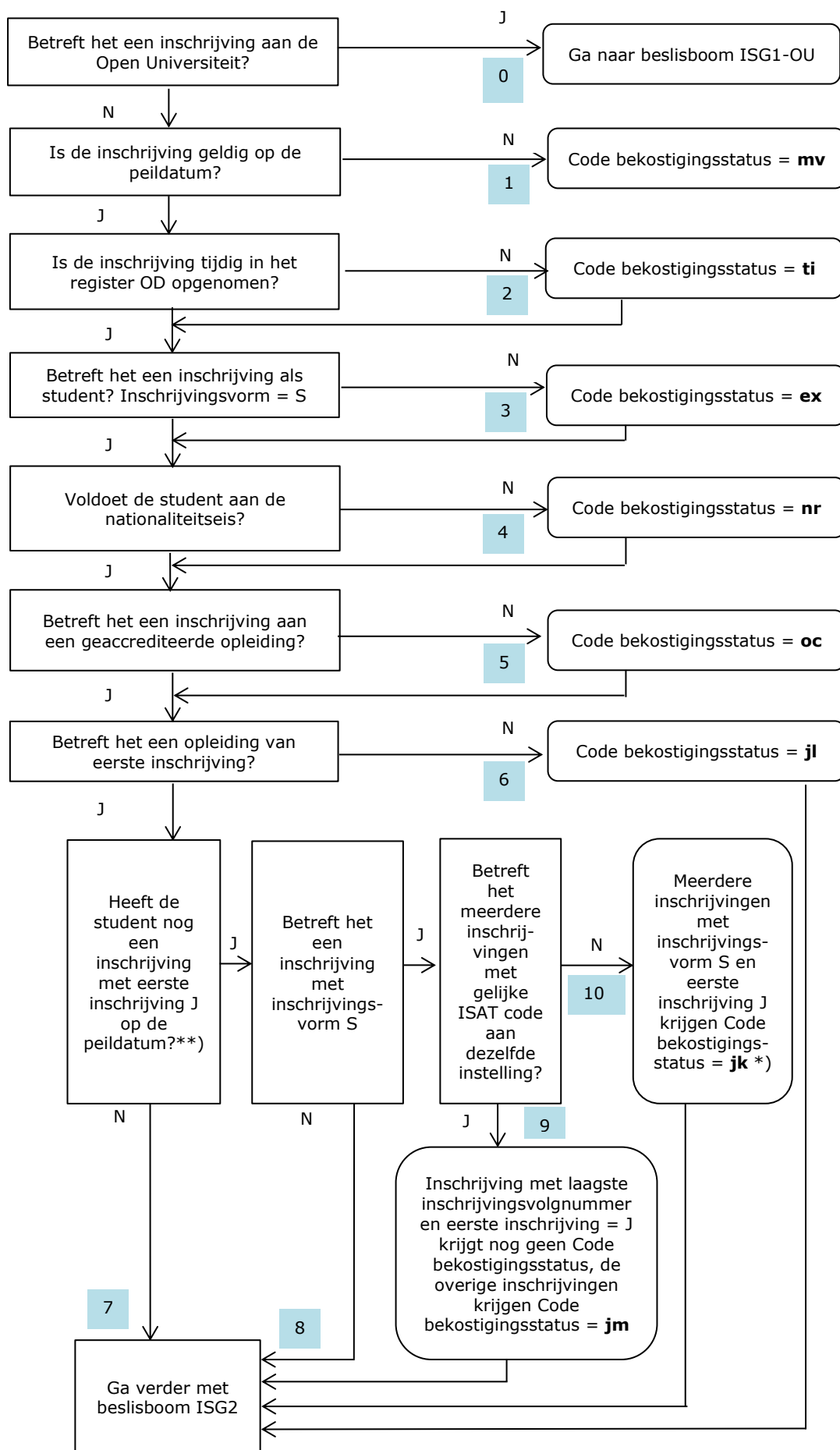

\*) dit geldt ook voor joint degree inschrijvingen

\*\*) inschrijvingen aan de Open Universiteit worden buiten beschouwing gelaten

### 2.2.2.1 Toelichting beslisboom ISG1

In beslisboom ISG1 worden verschillende controles uitgevoerd.

Elke keer als de inschrijving niet aan een voorwaarde voldoet krijgt deze een code bekostigingsstatus.

Krijgt de inschrijving in beslisboom ISG1 1 of meerdere codes bekostigingsstatus, dan komt de inschrijving niet meer voor bekostiging in aanmerking.

0. Inschrijvingen aan de Open Universiteit worden beoordeeld in beslisbomen ISG1-OU en ISG2-OU.
1. De inschrijving moet geldig zijn op de peildatum: 1-10-2016.  
(dit houdt in: datum inschrijving voor of op 1-10-2016 en datum uitschrijving na 1-10-2016.)  
Als de inschrijving niet geldig is op de peildatum, dan krijgt de inschrijving de code bekostigingsstatus **mv**, en wordt deze verder niet beoordeeld.
2. De inschrijving moet uiterlijk 30 november 2016 in het register OD zijn opgenomen.  
Wordt de inschrijving na 30 november aangeleverd, dan krijgt de inschrijving de code bekostigingsstatus **ti**.
3. De inschrijvingsvorm moet S (student) zijn.  
Is de inschrijvingsvorm niet gelijk aan S, dan krijgt de inschrijving de code bekostigingsstatus **ex**.
4. De student moet voldoen aan het nationaliteitsvereiste; dit houdt in dat de student behoort tot een van de groepen van studerenden, bedoeld in artikel 2.2, eerste lid van de Wet studiefinanciering 2000, of de student bezit de Surinaamse nationaliteit.  
Voldoet de student niet aan het nationaliteitsvereiste, dan krijgt de inschrijving de code bekostigingsstatus **nr**.
5. De inschrijving moet geregistreerd staan bij een geaccrediteerde opleiding.  
Als er sprake is van een niet geaccrediteerde opleiding, dan krijgt de inschrijving de code bekostigingsstatus **oc**.
6. De instelling geeft met het kenmerk eerste inschrijving zelf aan of de inschrijving voor bekostiging in aanmerking moet kunnen komen (waarde J) of niet (waarde N).  
Bij een opleiding van eerste inschrijving is het kenmerk Eerste inschrijving gelijk aan J.  
Als eerste inschrijving gelijk is aan N, dan krijgt de inschrijving de code bekostigingsstatus **jl**.
7. Het betreft een opleiding van eerste inschrijving (eerste inschrijving = J)  
Er is geen andere inschrijving met eerste inschrijving = J op de peildatum  
De inschrijving wordt verder beoordeeld in beslisboom ISG2
8. Het betreft een opleiding van eerste inschrijving (eerste inschrijving = J)  
Er is nog een inschrijving met eerste inschrijving J op de peildatum maar dit betreft geen inschrijving met inschrijvingsvorm S  
De inschrijving wordt verder beoordeeld in beslisboom ISG2
9. Er is sprake van meerdere inschrijvingen met dezelfde ISAT code, inschrijvingsvorm S en eerste inschrijving is J aan dezelfde instelling.  
Er wordt gekeken naar het inschrijvingsvolgnummer.  
De inschrijving met het laagste inschrijvingsvolgnummer en eerste inschrijving = J krijgt in deze situatie geen code bekostigingsstatus.  
De overige inschrijvingen krijgen code bekostigingsstatus = **jm**.
10. Er is sprake van meerdere inschrijvingen (bijvoorbeeld 2 BA, 2 MA of een BA en MA inschrijving) met inschrijvingsvorm S en eerste inschrijving = J.  
**NB:** Hierbij worden inschrijvingen aan de Open Universiteit buiten beschouwing gelaten.

Alle inschrijvingen krijgen code bekostigingsstatus **jk**.

**NB:** Dit geldt ook voor inschrijvingen van gezamenlijke opleidingen (joint degree opleidingen).

De instellingen zullen onderling moeten afstemmen welke inschrijving voor bekostiging in aanmerking moet kunnen komen.

De instelling met de inschrijving die voor bekostiging in aanmerking moet kunnen komen kan Eerste inschrijving op Ja laten staan, de andere instelling verandert Eerste inschrijving Ja naar Eerste inschrijving Nee.

Het is van belang dat de instellingen, na de afspraak in dit kader en de mutatie in BRON HO, een nieuw OBO aanvragen om door de accountant te laten waarmerken.

## 2.2.3 Beslisboom ISG2 - Eerdere graadverlening en eerder bekostigde inschrijvingen

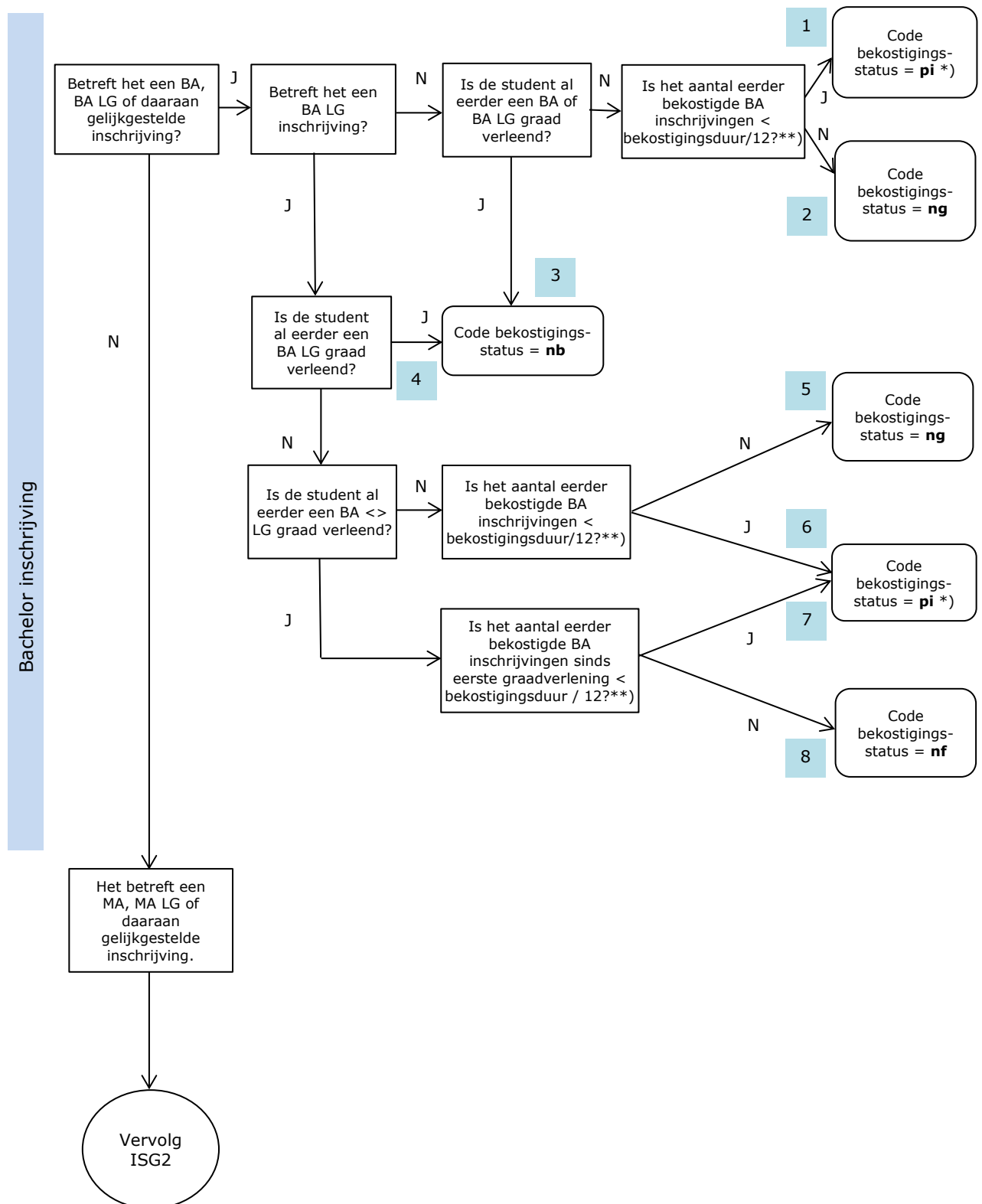

\*) de positieve code statusbekostiging (pi) is alleen mogelijk als er geen andere code statusbekostiging is.  
 \*\*) inschrijvingen aan de Open Universiteit worden buiten beschouwing gelaten

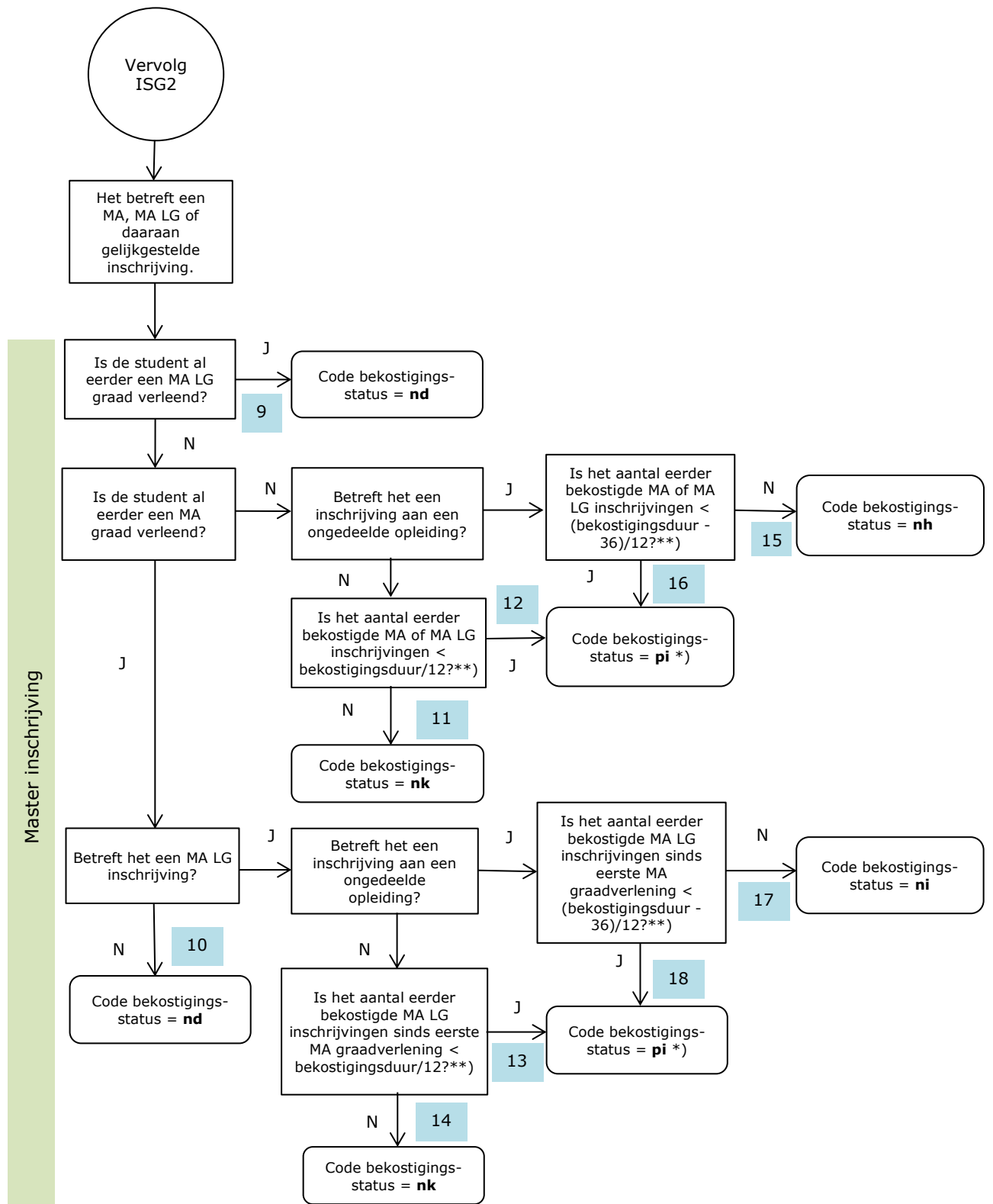

\*) de positieve code statusbekostiging (pi) is alleen mogelijk als er geen andere code statusbekostiging is.  
 \*\*) inschrijvingen aan de Open Universiteit worden buiten beschouwing gelaten

### 2.2.3.1 Toelichting Beslisboom ISG2

In deze boom wordt per soort inschrijving (bachelor, master, of daaraan gelijkgestelde inschrijving) bekeken of deze, mede op grond van de bekostigingsloopbaan, voor bekostiging in aanmerking komt. Er wordt rekening gehouden met eerder behaalde graden en eerder bekostigde inschrijvingen. Bij de controle op eerder bekostigde inschrijvingen worden inschrijvingen aan de Open Universiteit buiten beschouwing gelaten.

Een inschrijving kan alleen voor bekostiging in aanmerking komen als ook aan alle voorwaarden in beslisboom ISG1 is voldaan.

De inschrijving heeft in dat geval na het doorlopen van beslisboom ISG1 nog geen code statusbekostiging.

#### Bachelorinschrijvingen

BA = bachelorinschrijving, geen uitzonderingsopleiding (of een daaraan gelijkgestelde inschrijving)

BA LG = bachelorinschrijving, uitzonderingsopleiding (of een daaraan gelijkgestelde inschrijving)

1. Een inschrijving krijgt code bekostigingsstatus **pi** (en komt voor bekostiging in aanmerking) als aan de voorwaarden in beslisboom ISG1 is voldaan (de inschrijving heeft nog geen code statusbekostiging) èn
  - er sprake is van een BA, BA LG of daaraan gelijkgestelde inschrijving
  - het geen BA LG inschrijving betreft
  - de student nog geen BA of BA LG graad is verleend
  - het aantal eerder bekostigde inschrijvingen kleiner is dan de bekostigingsduur/12
2. Een inschrijving krijgt code bekostigingsstatus **ng** als
  - er sprake is van een BA, BA LG of daaraan gelijkgestelde inschrijving
  - het geen BA LG inschrijving betreft
  - de student nog geen BA of BA LG graad is verleend
  - het aantal eerder bekostigde inschrijvingen niet kleiner is dan de bekostigingsduur/12
3. Een inschrijving krijgt code bekostigingsstatus **nb** als
  - er sprake is van een BA, BA LG of daaraan gelijkgestelde inschrijving
  - het geen BA LG inschrijving betreft
  - de student al eerder een BA of BA LG graad is verleend
4. Een inschrijving krijgt code bekostigingsstatus **nb** als
  - er sprake is van een BA, BA LG of daaraan gelijkgestelde inschrijving
  - het een BA LG inschrijving betreft
  - de student al eerder een BA LG graad is verleend
5. Een inschrijving krijgt code bekostigingsstatus **ng** als
  - er sprake is van een BA, BA LG of daaraan gelijkgestelde inschrijving
  - het een BA LG inschrijving betreft
  - de student nog geen BA LG graad is verleend
  - de student nog geen BA graad is verleend
  - het aantal eerder bekostigde BA inschrijvingen niet kleiner is dan bekostigingsduur/12
6. Een inschrijving krijgt code bekostigingsstatus **pi** (en komt voor bekostiging in aanmerking) als aan de voorwaarden in beslisboom ISG1 is voldaan (de inschrijving heeft nog geen code statusbekostiging) èn
  - er sprake is van een BA, BA LG of daaraan gelijkgestelde inschrijving
  - het een BA LG inschrijving betreft
  - de student nog geen BA LG graad is verleend
  - de student nog geen BA graad is verleend
  - het aantal eerder bekostigde BA inschrijvingen kleiner is dan bekostigingsduur/12
7. Een inschrijving krijgt code bekostigingsstatus **pi** (en komt voor bekostiging in aanmerking) als aan de voorwaarden in beslisboom ISG1 is voldaan (de inschrijving heeft nog geen code statusbekostiging) èn
  - er sprake is van een BA, BA LG of daaraan gelijkgestelde inschrijving
  - het een BA LG inschrijving betreft
  - de student nog geen BA LG graad is verleend
  - de student al eerder een BA graad is verleend
  - het aantal eerder bekostigde BA inschrijvingen sinds eerste graadverlening kleiner is dan bekostigingsduur/12
8. Een inschrijving krijgt code bekostigingsstatus **nf** als
  - er sprake is van een BA, BA LG of daaraan gelijkgestelde inschrijving
  - het een BA LG inschrijving betreft
  - de student nog geen BA LG graad is verleend
  - de student al eerder een BA graad is verleend
  - het aantal eerder bekostigde BA inschrijvingen sinds eerste graadverlening niet kleiner is dan bekostigingsduur/12

## Masterinschrijvingen

MA = masterinschrijving, geen uitzonderingsopleiding (of een daaraan gelijkgestelde inschrijving)

MA LG = masterinschrijving, uitzonderingsopleiding (of een daaraan gelijkgestelde inschrijving)

9. een inschrijving krijgt code bekostigingsstatus **nd** als
  - er sprake is van een MA, MA LG of daaraan gelijkgestelde inschrijving
  - de student al eerder een MA LG graad is verleend
10. een inschrijving krijgt code bekostigingsstatus **nd** als
  - er sprake is van een MA, MA LG of daaraan gelijkgestelde inschrijving
  - de student nog niet eerder een MA LG graad is verleend
  - de student wel eerder een MA graad is verleend
  - het geen MA LG inschrijving betreft
11. een inschrijving krijgt code bekostigingsstatus **nk** als
  - er sprake is van een MA, MA LG of daaraan gelijkgestelde inschrijving
  - de student nog niet eerder een MA LG graad is verleend
  - de student nog niet eerder een MA graad is verleend
  - het geen inschrijving aan een ongedeelde opleiding betreft
  - het aantal eerder bekostigde MA of MA LG inschrijvingen niet kleiner is dan bekostigingsduur/12
12. een inschrijving krijgt code bekostigingsstatus **pi** (en komt voor bekostiging in aanmerking) als
  - er sprake is van een MA, MA LG of daaraan gelijkgestelde inschrijving
  - de student nog niet eerder een MA LG graad is verleend
  - de student nog niet eerder een MA graad is verleend
  - het geen inschrijving aan een ongedeelde opleiding betreft
  - het aantal eerder bekostigde MA of MA LG inschrijvingen kleiner is dan bekostigingsduur/12
13. een inschrijving krijgt code bekostigingsstatus **pi** (en komt voor bekostiging in aanmerking) als
  - er sprake is van een MA, MA LG of daaraan gelijkgestelde inschrijving
  - de student nog niet eerder een MA LG graad is verleend
  - de student wel eerder een MA graad is verleend
  - het een MA LG inschrijving betreft
  - het geen inschrijving aan een ongedeelde opleiding betreft
  - het aantal eerder bekostigde MA LG inschrijvingen sinds eerste MA graadverlening kleiner is dan bekostigingsduur/12
14. een inschrijving krijgt code bekostigingsstatus **nk** als
  - er sprake is van een MA, MA LG of daaraan gelijkgestelde inschrijving
  - de student nog niet eerder een MA LG graad is verleend
  - de student wel eerder een MA graad is verleend
  - het een MA LG inschrijving betreft
  - het geen inschrijving aan een ongedeelde opleiding betreft
  - het aantal eerder bekostigde MA LG inschrijvingen sinds eerste MA graadverlening niet kleiner is dan bekostigingsduur/12
15. een inschrijving krijgt code bekostigingsstatus **nh** als
  - er sprake is van een MA, MA LG of daaraan gelijkgestelde inschrijving
  - de student niet eerder een MA LG graad is verleend
  - de student niet eerder een MA graad is verleend
  - het een inschrijving aan een ongedeelde opleiding betreft
  - het aantal eerder bekostigde MA of MA LG inschrijvingen niet kleiner is dan (bekostigingsduur - 36)/12
16. een inschrijving krijgt code bekostigingsstatus **pi** (en komt voor bekostiging in aanmerking) als
  - er sprake is van een MA, MA LG of daaraan gelijkgestelde inschrijving
  - de student niet eerder een MA LG graad is verleend
  - de student niet eerder een MA graad is verleend
  - het een inschrijving aan een ongedeelde opleiding betreft
  - het aantal eerder bekostigde MA of MA LG inschrijvingen kleiner is dan (bekostigingsduur - 36)/12
17. een inschrijving krijgt code bekostigingsstatus **ni** als
  - er sprake is van een MA, MA LG of daaraan gelijkgestelde inschrijving
  - de student nog niet eerder een MA LG graad is verleend
  - de student wel eerder een MA graad is verleend
  - het een MA LG inschrijving betreft
  - het een inschrijving aan een ongedeelde opleiding betreft
  - het aantal eerder bekostigde MA LG inschrijvingen sinds eerste MA graadverlening niet kleiner is dan (bekostigingsduur - 36)/12
18. een inschrijving krijgt code bekostigingsstatus **pi** (en komt voor bekostiging in aanmerking) als
  - er sprake is van een MA, MA LG of daaraan gelijkgestelde inschrijving
  - de student nog niet eerder een MA LG graad is verleend
  - de student wel eerder een MA graad is verleend
  - het een MA LG inschrijving betreft
  - het een inschrijving aan een ongedeelde opleiding betreft
  - het aantal eerder bekostigde MA LG inschrijvingen sinds eerste MA graadverlening kleiner is dan (bekostigingsduur - 36)/12



## 2.2.4 Beslisboom ISG1-OU –controles inschrijvingen Open Universiteit

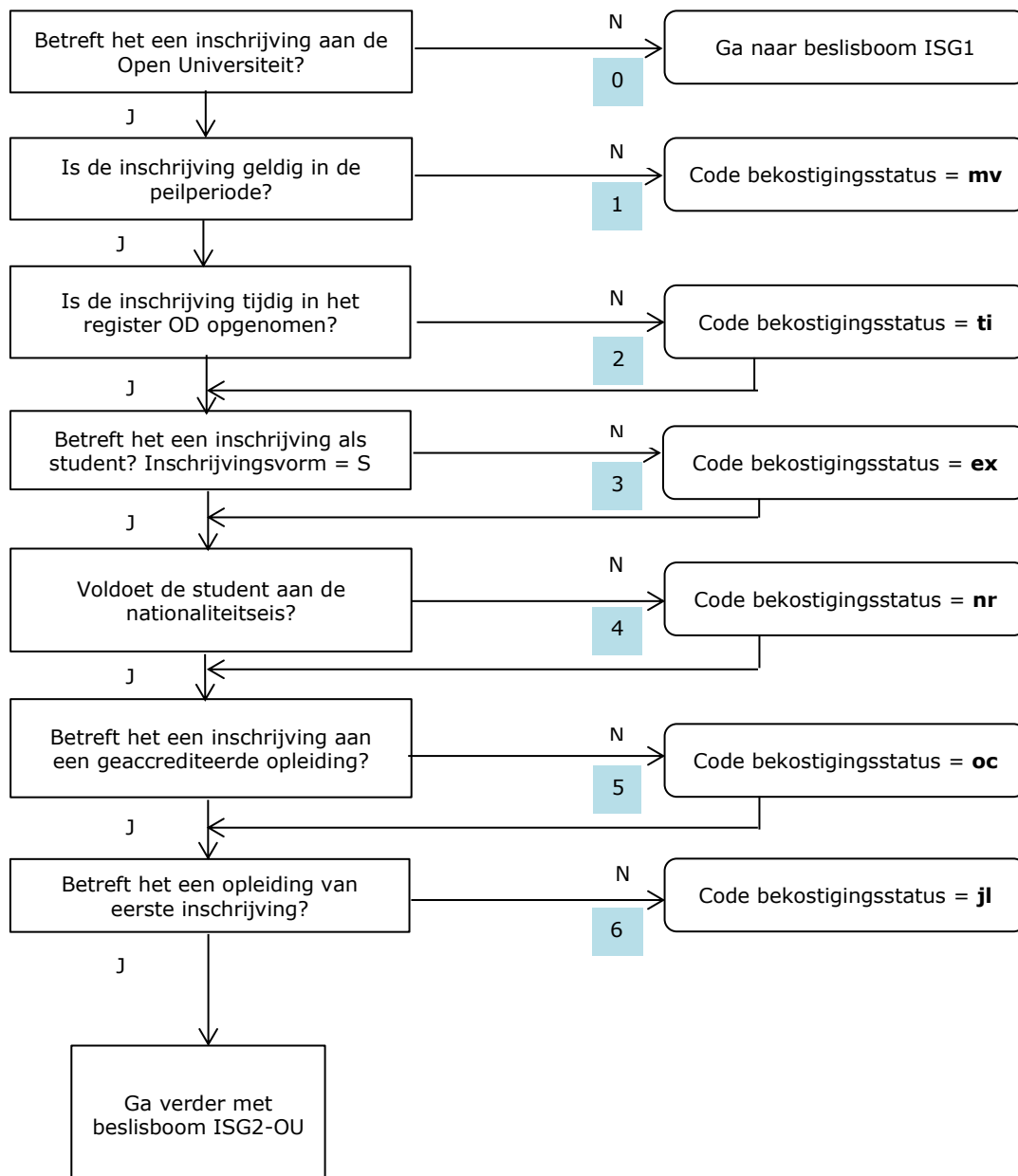

### 2.2.4.1 Toelichting beslisboom ISG1-OU

In beslisboom ISG1-OU worden verschillende controles uitgevoerd op inschrijvingen aan de Open Universiteit. Elke keer als de inschrijving niet aan een voorwaarde voldoet krijgt deze een code bekostigingsstatus.

Krijgt de inschrijving in beslisboom ISG1-OU 1 of meerdere codes bekostigingsstatus, dan komt de inschrijving niet meer voor bekostiging in aanmerking.

0. Alleen inschrijvingen aan de Open Universiteit worden beoordeeld in beslisbomen ISG1-OU en ISG2-OU, alle overige inschrijvingen worden beoordeeld in beslisbomen ISG1 en ISG2.
1. De inschrijving moet geldig zijn in de peilperiode 2-10-2015 t/m 1-10-2016. (dit houdt in: datum inschrijving moet liggen in deze periode.)  
Als de inschrijving niet geldig is in de peilperiode, dan krijgt de inschrijving de code bekostigingsstatus **mv**, en wordt deze verder niet beoordeeld.
2. De inschrijving moet uiterlijk 30 november 2016 in het register OD zijn opgenomen.  
Wordt de inschrijving na 30 november aangeleverd, dan krijgt de inschrijving de code bekostigingsstatus **ti**.
3. De inschrijvingsvorm moet S (student) zijn.  
Is de inschrijvingsvorm niet gelijk aan S, dan krijgt de inschrijving de code bekostigingsstatus **ex**.
4. De student moet op de datum inschrijving voldoen aan het nationaliteitsvereiste; dit houdt in dat de student behoort tot een van de groepen van studerende, bedoeld in artikel 2.2, eerste lid van de Wet studiefinanciering 2000, of de student bezit de Surinaamse nationaliteit.  
Voldoet de student niet aan het nationaliteitsvereiste, dan krijgt de inschrijving de code bekostigingsstatus **nr**.
5. De inschrijving moet geregistreerd staan bij een geaccrediteerde opleiding.  
Als er sprake is van een niet geaccrediteerde opleiding, dan krijgt de inschrijving de code bekostigingsstatus **oc**.
6. De instelling geeft met het kenmerk eerste inschrijving zelf aan of de inschrijving voor bekostiging in aanmerking moet kunnen komen (waarde J) of niet (waarde N).  
Bij een opleiding van eerste inschrijving is het kenmerk Eerste inschrijving gelijk aan J.  
Als eerste inschrijving gelijk is aan N, dan krijgt de inschrijving de code bekostigingsstatus **jl**.

## 2.2.5 Beslisboom ISG2-OU - Eerdere graadverlening en eerder bekostigde inschrijvingen Open Universiteit

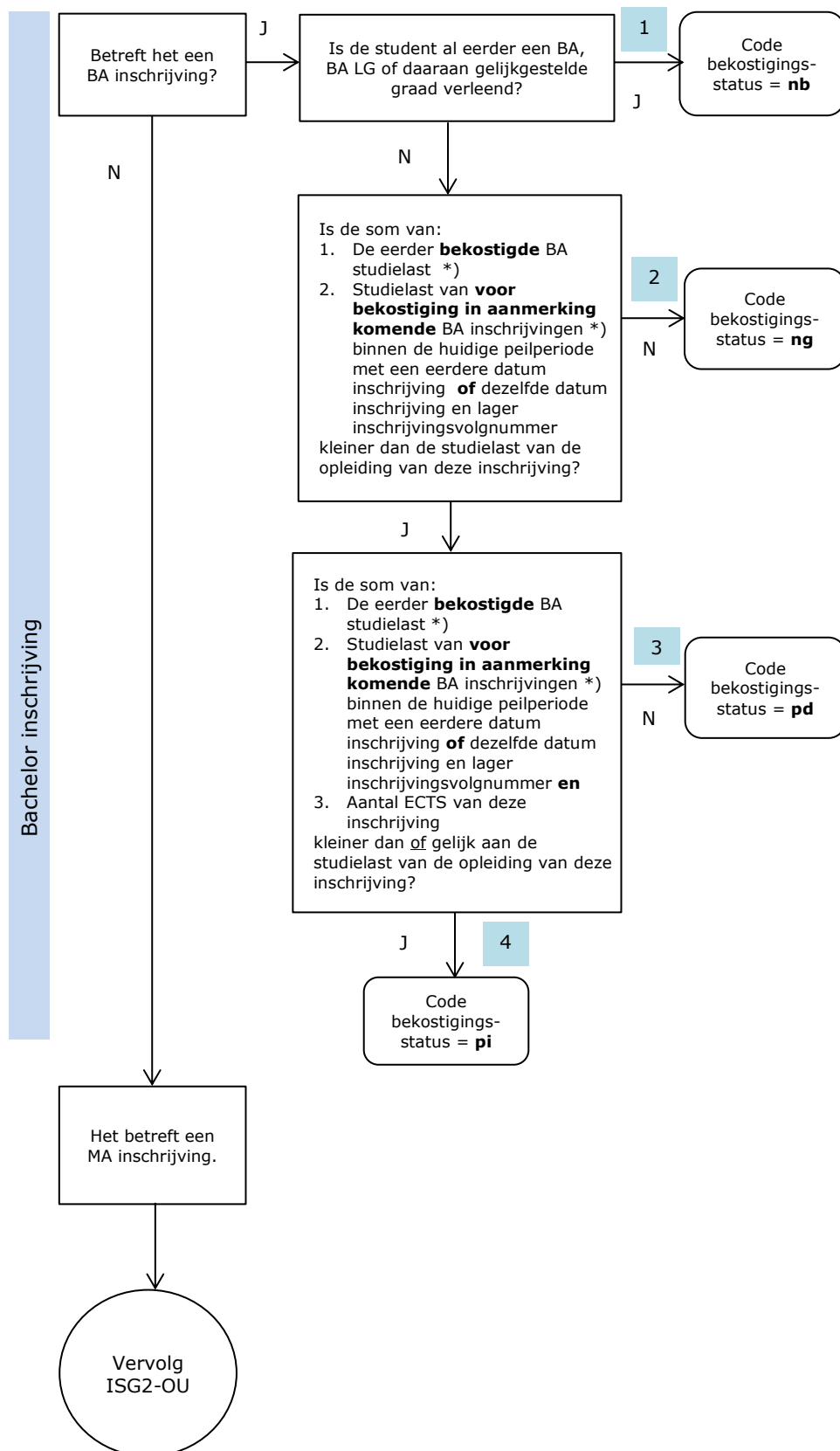

\*) Inschrijvingen aan andere instellingen dan de Open Universiteit worden in deze boom buiten beschouwing gelaten.

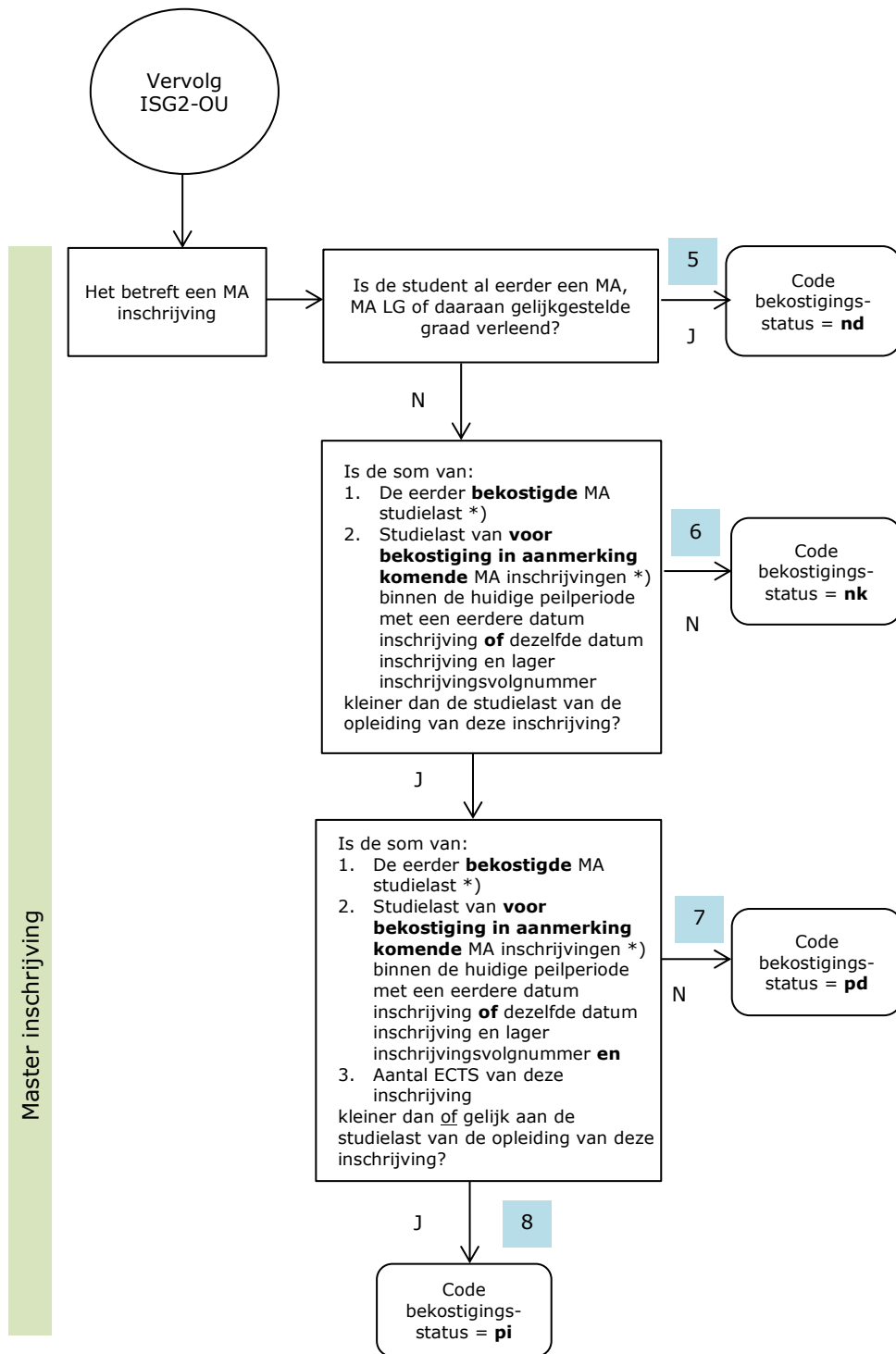

\*) Inschrijvingen aan andere instellingen dan de Open Universiteit worden in deze boom buiten beschouwing gelaten.

### 2.2.5.1 Toelichting beslisboom ISG2-OU

In deze boom wordt per type inschrijving (bachelor of master) bekeken of deze voor (gedeeltelijke) bekostiging in aanmerking komt. Inschrijvingen aan andere instellingen dan de Open Universiteit worden in deze boom buiten beschouwing gelaten.

Een OU inschrijving kan alleen voor bekostiging in aanmerking komen als aan alle voorwaarden in beslisboom ISG1-OU is voldaan. De inschrijving heeft in dat geval na het doorlopen van beslisboom ISG1-OU nog geen code statusbekostiging.

Er wordt rekening gehouden met:

- eerder behaalde graden en eerder bekostigde OU inschrijvingen
- te bekostigen OU inschrijvingen uit de huidige peilperiode met een eerdere datum inschrijving of dezelfde datum inschrijving en lager inschrijvingsvolnummer
- de (afgeleide) wettelijke studielast van de opleiding van de betreffende inschrijving.

Als een inschrijving wordt aangeleverd, dan wordt er gecontroleerd of er van de student al een inschrijving in de huidige peilperiode bestaat.

Wanneer dit het geval is dan wordt van alle inschrijvingen van de betreffende student in de peilperiode de bekostigingsstatus opnieuw bepaald.

De bekostigingsstatus wordt bepaald op volgorde van datum inschrijving.

Zijn er meerdere inschrijvingen van 1 student met dezelfde datum inschrijving, dan wordt binnen de datum inschrijving gesorteerd op inschrijvingsvolnummer.

#### **Bepaling Studielast:**

In het register OnderwijsAanbod zijn verschillende grondslagen voor de studielast opgenomen: wettelijk, ministerieel en instelling.

In de beslisboom wordt uitgegaan van de **wettelijke studielast**. Deze is echter niet altijd in OA beschikbaar.

Als in OA de grondslag van de studielast "Wettelijk" of "Ministerieel" is, dan is de studielast zoals die in OA staat, de wettelijke studielast

Als de grondslag van de studielast "Instelling" is, dan wordt de wettelijke studielast op de volgende manier afgeleid:

Studielast =  $60 * \text{bekostigingsduur} / 12$

Waarbij:

60: de studielast voor een studiejaar in ECTS

Bekostigingsduur: het aantal maanden van de opleiding dat kan worden bekostigd

#### Voorbeeld:

Studielast instelling: 90

Bekostigingsduur: 12

De afgeleide wettelijke studielast wordt:

$60 * 12/12 = 60$

## **Gehele of gedeeltelijke bekostiging van een inschrijving**

Een inschrijving aan de Open Universiteit kan geheel of gedeeltelijk bekostigd worden.

Per individuele student wordt voor de Open Universiteit maximaal de wettelijke studielast bekostigd die geldt voor de opleiding waarvan de onderwijsseenheid waarvoor de student zich heeft ingeschreven deel uitmaakt.

Een inschrijving voor een onderwijsseenheid kan geheel worden bekostigd als de studielast van de onderwijsseenheid samen met het eerdere verbruik van de student (alle eerder bekostigde OU inschrijvingen en de te bekostigen OU inschrijvingen met een eerdere datum inschrijving of dezelfde datum inschrijving met lager inschrijvingsvolgnummer in de huidige peilperiode) kleiner is dan of gelijk is aan de wettelijke studielast van de opleiding waartoe de onderwijsseenheid behoort

Een inschrijving voor een onderwijsseenheid kan gedeeltelijk worden bekostigd als de studielast van de onderwijsseenheid samen met het eerdere verbruik van de student (alle eerder bekostigde OU inschrijvingen en de te bekostigen OU inschrijvingen met een eerdere datum inschrijving of dezelfde datum inschrijving met lager inschrijvingsvolgnummer in de huidige peilperiode), de wettelijke studielast van de opleiding waartoe de onderwijsseenheid behoort, overschrijdt.

Het eerdere verbruik van de student moet dan kleiner zijn dan de wettelijke studielast van de opleiding waartoe de onderwijsseenheid behoort.

Het verschil tussen de wettelijke studielast van de bacheloropleiding waarvoor de student zich inschrijft en het eerdere verbruik van de student (alle eerder bekostigde inschrijvingen en de te bekostigen inschrijvingen met een eerdere datum inschrijving of dezelfde datum inschrijving met lager inschrijvingsvolgnummer in de huidige peilperiode) kan voor bekostiging in aanmerking komen.

### Voorbeeld:

Wanneer een student zich inschrijft voor een onderwijsseenheid van 6 ECTS die deel uitmaakt van een opleiding van 180 ECTS en er zijn eerder al 175 ECTS bekostigd, dan kunnen er nog maximaal 5 ECTS voor bekostiging in aanmerking komen.

Alleen OU inschrijvingen vanaf 2 oktober 2015 worden gerekend tot het verbruik van de student. De ondergrens 2 oktober 2015 is opgenomen omdat inschrijvingen pas vanaf die datum van invloed zijn op het nieuwe bekostigingssysteem van de Open Universiteit (dit systeem geldt vanaf het bekostigingsjaar 2018). Het basisregister onderwijs bevat geen gegevens over onderwijsseenheden van de Open Universiteit waarvoor studenten zich vóór 2 oktober 2015 hebben ingeschreven.

## **Omvang bekostigde inschrijving Open Universiteit**

De omvang van de bekostigde inschrijving wordt bepaald door het aantal ECTS van de onderwijsseenheid of onderwijsseenheden dat voor bekostiging in aanmerking komt, te delen door 60.

### Voorbeeld:

Een inschrijving van 6 ECTS komt in aanmerking voor bekostiging.

De omvang van de bekostigde inschrijving is  $6/60 = 0,1$ .

De Open Universiteit ontvangt voor deze inschrijving  $0,1 * \text{het studentgebonden bedrag per inschrijving}$ .

## Bachelorinschrijvingen

BA = bachelorinschrijving, geen uitzonderingsopleiding (of een daaraan gelijkgestelde inschrijving)

BA LG = bachelorinschrijving, uitzonderingsopleiding (of een daaraan gelijkgestelde inschrijving)

1. Een inschrijving krijgt code bekostigingsstatus **nb** als aan de voorwaarden in beslisboom ISG1-OU is voldaan (de inschrijving heeft nog geen code statusbekostiging) èn
  - er sprake is van een BA inschrijving
  - de student al eerder een BA of BA LG of daaraan gelijkgestelde graad is verleend
  
2. Een inschrijving krijgt code bekostigingsstatus **ng** als aan de voorwaarden in beslisboom ISG1-OU is voldaan (de inschrijving heeft nog geen code statusbekostiging) èn
  - er sprake is van een BA inschrijving
  - de student nog geen BA of BA LG of daaraan gelijkgestelde graad is verleend
  - de som van de eerder bekostigde BA-studielast en de studielast van te bekostigen BA-inschrijvingen van de student binnen de huidige peilperiode met een eerdere datum inschrijving of dezelfde datum inschrijving en een lager inschrijvingsvolnummer groter is dan of gelijk is aan de studielast van de opleiding van de inschrijving.
  
3. Een inschrijving krijgt code bekostigingsstatus **pd** (en komt voor gedeeltelijke bekostiging in aanmerking) als aan de voorwaarden in beslisboom ISG1-OU is voldaan (de inschrijving heeft nog geen code statusbekostiging) èn
  - er sprake is van een BA inschrijving
  - de student nog geen BA of BA LG of daaraan gelijkgestelde graad is verleend
  - de som van de eerder bekostigde BA-studielast, de studielast van te bekostigen BA-inschrijvingen van de student binnen de huidige peilperiode met een eerdere datum inschrijving of dezelfde datum inschrijving en een lager inschrijvingsvolnummer kleiner is dan de studielast van de opleiding van de inschrijving.
  - de som van de eerder bekostigde BA-studielast, de studielast van te bekostigen BA-inschrijvingen binnen de huidige peilperiode van de student met een eerdere datum inschrijving of dezelfde datum inschrijving en een lager inschrijvingsvolnummer **en** het aantal ECTS van de inschrijving groter is dan de studielast van de opleiding van de inschrijving.
  
4. Een inschrijving krijgt code bekostigingsstatus **pi** (en komt geheel voor bekostiging in aanmerking) als aan de voorwaarden in beslisboom ISG1-OU is voldaan (de inschrijving heeft nog geen code statusbekostiging) èn
  - er sprake is van een BA inschrijving
  - de student nog geen BA of BA LG of daaraan gelijkgestelde graad is verleend
  - de som van de eerder bekostigde BA-studielast, de studielast van te bekostigen BA-inschrijvingen van de student binnen de huidige peilperiode met een eerdere datum inschrijving of dezelfde datum inschrijving en een lager inschrijvingsvolnummer kleiner is dan de studielast van de opleiding van de inschrijving.
  - de som van de eerder bekostigde BA-studielast, de studielast van te bekostigen BA-inschrijvingen van de student binnen de huidige peilperiode met een eerdere datum inschrijving of dezelfde datum inschrijving en een lager inschrijvingsvolnummer **en** het aantal ECTS van de inschrijving kleiner is dan of gelijk is aan de studielast van de opleiding van de inschrijving.

## Masterinschrijvingen

MA = masterinschrijving, geen uitzonderingsopleiding (of een daaraan gelijkgestelde inschrijving)  
MA LG = masterinschrijving, uitzonderingsopleiding (of een daaraan gelijkgestelde inschrijving)

5. Een inschrijving krijgt code bekostigingsstatus **nd** als aan de voorwaarden in beslisboom ISG1-OU is voldaan (de inschrijving heeft nog geen code statusbekostiging) èn
  - er sprake is van een MA inschrijving
  - de student al eerder een MA of MA LG of daaraan gelijkgestelde graad is verleend
  
6. Een inschrijving krijgt code bekostigingsstatus **nk** als aan de voorwaarden in beslisboom ISG1-OU is voldaan (de inschrijving heeft nog geen code statusbekostiging) èn
  - er sprake is van een MA inschrijving
  - de student nog geen MA of MA LG of daaraan gelijkgestelde graad is verleend
  - de som van de eerder bekostigde MA-studielast en de studielast van te bekostigen MA-inschrijvingen van de student binnen de huidige peilperiode met een eerdere datum inschrijving of dezelfde datum inschrijving en een lager inschrijvingsvolnummer groter is dan of gelijk is aan de studielast van de opleiding van de inschrijving.
  
7. Een inschrijving krijgt code bekostigingsstatus **pd** (en komt voor gedeeltelijke bekostiging in aanmerking) als aan de voorwaarden in beslisboom ISG1-OU is voldaan (de inschrijving heeft nog geen code statusbekostiging) èn
  - er sprake is van een MA inschrijving
  - de student nog geen MA of MA LG of daaraan gelijkgestelde graad is verleend
  - de som van de eerder bekostigde MA-studielast, de studielast van te bekostigen MA-inschrijvingen van de student binnen de huidige peilperiode met een eerdere datum inschrijving of dezelfde datum inschrijving en een lager inschrijvingsvolnummer kleiner is dan de studielast van de opleiding van de inschrijving.
  - de som van de eerder bekostigde MA-studielast, de studielast van te bekostigen MA-inschrijvingen van de student binnen de huidige peilperiode met een eerdere datum inschrijving of dezelfde datum inschrijving en een lager inschrijvingsvolnummer **en** het aantal ECTS van de inschrijving groter is dan de studielast van de opleiding van de inschrijving.
  
8. Een inschrijving krijgt code bekostigingsstatus **pi** (en komt geheel voor bekostiging in aanmerking) als aan de voorwaarden in beslisboom ISG1-OU is voldaan (de inschrijving heeft nog geen code statusbekostiging) èn
  - er sprake is van een MA inschrijving
  - de student nog geen MA of MA LG of daaraan gelijkgestelde graad is verleend
  - de som van de eerder bekostigde MA-studielast, de studielast van te bekostigen MA-inschrijvingen binnen de huidige peilperiode met een eerdere datum inschrijving of dezelfde datum inschrijving en een lager inschrijvingsvolnummer kleiner is dan de studielast van de opleiding van de inschrijving.
  - de som van de eerder bekostigde MA-studielast, de studielast van te bekostigen MA-inschrijvingen binnen de huidige peilperiode met een eerdere datum inschrijving of dezelfde datum inschrijving en een lager inschrijvingsvolnummer **en** het aantal ECTS van de inschrijving kleiner is dan of gelijk is aan de studielast van de opleiding van de inschrijving.



## 2.3 Van graad naar bekostigde graad: de code bekostigingsstatus graad

De behaalde graden bachelor of master, zoals bedoeld in artikel 7.10a, eerste of tweede lid, van de WHW zijn van belang voor de berekening van de rijksbijdrage van de instellingen in het hoger onderwijs.

Een graad wordt conform artikel 4.9 van het UWHW 2008 als **bekostigde graad** beschouwd als deze voldoet aan de voorwaarden zoals getoetst in beslisbomen GRD1, GRD2 en GRD3.  
Alleen graden die behaald zijn in de peilperiode doorlopen de beslisbomen.

In beslisboom GRD1 wordt een aantal controles uitgevoerd zoals inschrijvingsvorm, nationaliteitsvereiste en accreditatie.

In beslisboom GRD2 wordt bekeken of er sprake is van eerdere graadverlening.

In beslisboom GRD3 wordt bepaald welke graad voor bekostiging in aanmerking komt bij meerdere graden op dezelfde datum.

### 2.3.1 Gelijktelling graden

In Artikel 5.3. Gelijktelling bekostigde inschrijvingen en graden van het Uitvoeringsbesluit WHW wordt bepaald hoe wordt omgegaan met de inschrijvingen en afsluitende examens bij ongedeelde en voortgezette opleidingen. Bij de invoering van de bachelor-master structuur zijn afspraken gemaakt over een latere overstap naar de bachelor-masterstructuur van de toenmalige ongedeelde opleidingen in het WO (artikel 18.15 WHW). Er zijn nog enkele actieve ongedeelde WO opleidingen.

Een student die het afsluitend examen van een ongedeelde opleiding WO met goed gevolg heeft afgelegd wordt beschouwd als een student aan wie zowel de graad **bachelor** als de graad **master** is verleend (art. 5.3, 6e lid UWHW).

Een student die het afsluitend examen van een universitaire lerarenopleiding als bedoeld in artikel 18.64 van de WHW met goed gevolg heeft afgelegd wordt beschouwd als een student aan wie de graad **master** is verleend (art. 5.3, 5e lid UWHW).

Een student die het afsluitend examen van een voortgezette hbo-opleiding als bedoeld in artikel 18.20 van de WHW met goed gevolg heeft afgelegd wordt beschouwd als een student aan wie de graad **master** is verleend (art. 5.3, 5e lid UWHW).

Bij het samenstellen van het historisch bestand (met ingangsdatum 1-1-2011) is bepaald dat kort HBO graden gelijkgesteld zijn aan **bachelor** graden.

### 2.3.2 Beslisboom GRD1 –diverse controles graden

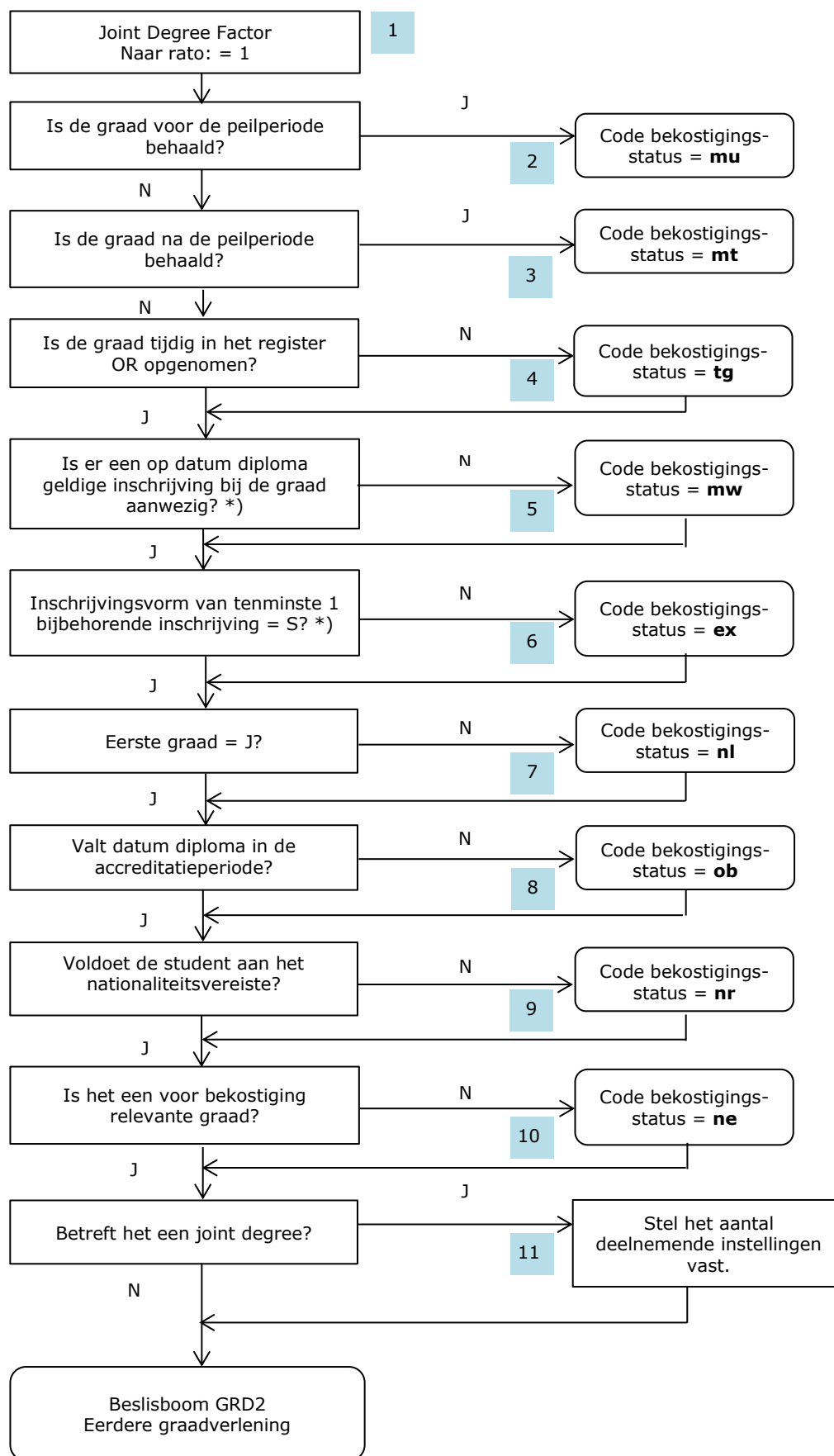

\*) dit geldt niet voor de Open Universiteit

### 2.3.2.1 Toelichting beslisboom GRD1

In beslisboom GRD1 worden verschillende controles uitgevoerd.

Elke keer als de graad niet aan een voorwaarde voldoet krijgt deze een code bekostigingsstatus.

Krijgt de graad in beslisboom GRD1 één of meerdere codes bekostigingsstatus, dan komt de graad niet meer voor bekostiging in aanmerking.

1. De jointDegreeFactor geeft het gewicht van de graad aan voor bekostiging.  
Een single degree telt mee als 1 graad, terwijl een joint degree (graad van een gezamenlijke opleiding of afstudeerrichting) naar rato meetelt van het aantal Nederlandse instellingen dat bij de opleiding of afstudeerrichting betrokken is (artikel 4.10, derde lid Uitvoeringsbesluit WHW).
2. Als de graad **voor** de peilperiode is behaald wordt de graad niet verder beoordeeld en krijgt deze de code bekostigingsstatus **mu** (art. 1.1 van het Uitvoeringsbesluit WHW).
3. Als de graad **na** de peilperiode is behaald wordt de graad niet verder beoordeeld en krijgt deze de code bekostigingsstatus **mt** (art. 1.1 van het Uitvoeringsbesluit WHW).

Voor alle graden die wel in de peilperiode zijn behaald, wordt bepaald of de graad voldoet aan de volgende voorwaarden:

4. de graad moet vóór 1 december 2016 in het register OR zijn opgenomen (artikel 4.3, 1e lid UWHW).  
Is dit niet het geval, dan krijgt de graad de code bekostigingsstatus **tg**.
5. er is een op datum diploma geldige inschrijving bij de graad aanwezig. (artikel 7.43 WHW)  
Deze voorwaarde geldt niet voor de Open Universiteit.  
Is er geen geldige inschrijving bij de graad aanwezig op de datum diploma, dan krijgt de graad de code bekostigingsstatus **mw**.
6. de inschrijvingsvorm van tenminste 1 bijbehorende inschrijving is S (student) (artikelen 7.34 en 7.36 WHW).  
Deze voorwaarde geldt niet voor de Open Universiteit.  
Is de inschrijvingsvorm niet gelijk aan S, dan krijgt de graad de code bekostigingsstatus **ex**.
7. eerste graad is J.  
Hiermee geeft de instelling aan dat de graad voor bekostiging in aanmerking moet kunnen komen.  
Als eerste graad niet gelijk is aan J, dan krijgt de graad de code bekostigingsstatus **nl**.

Als er sprake is van meerdere eerste graden van dezelfde soort die op dezelfde datum zijn behaald bij verschillende instellingen, dan bepalen de toeleverende instellingen onderling welke graad een eerste graad betreft en voor bekostiging in aanmerking moet kunnen komen.

Dit geldt niet voor **joint degrees**; bij joint degrees leveren alle Nederlandse deelnemende instellingen de graad aan als te bekostigen graad (Eerste graad = Ja) met dezelfde datum diploma. De joint degree wordt naar rato bekostigd.

**NB:** Als dit niet gebeurt dan komt/komen alleen de graad/graden met de vroegste datum diploma voor bekostiging in aanmerking.

8. de datum diploma valt in de accreditatieperiode.  
Valt de datum diploma buiten deze periode, dan krijgt de graad de code bekostigingsstatus **ob**.
9. de student voldoet aan het nationaliteitsvereiste.  
De betreffende persoon behoort tot een van de groepen van studerenden, bedoeld in artikel 2.2, eerste lid van de Wet studiefinanciering 2000 of, is in het bezit van de Surinaamse nationaliteit.  
Voldoet de student niet aan het vereiste, dan krijgt de graad de code bekostigingsstatus **nr**.
10. De graad is relevant voor bekostiging  
Hiervan is sprake als de opleidingsfase gelijk is aan B (bachelor), M (master) of I (initiële opleiding) of bij de combinatie opleidingsfase T (tussentijds doctoraal examen) en eerste graad is J (afsluitend tussentijds doctoraal arts).  
Is dit niet het geval, dan krijgt de graad de code bekostigingsstatus **ne**.
11. Als er sprake is van een joint degree wordt de joint degree factor (het aantal deelnemende Nederlandse instellingen) bepaald.  
Voorbeeld: bij 3 deelnemende Nederlandse bekostigde instellingen is de joint degree factor 3.  
De Nederlandse instellingen krijgen elk 1/3 bekostigd.  
**NB** de graden moeten dan wel zijn aangeleverd met dezelfde datum diploma en Eerste Graad = Ja.

### 2.3.3 Beslisboom GRD2 - eerdere graadverlening

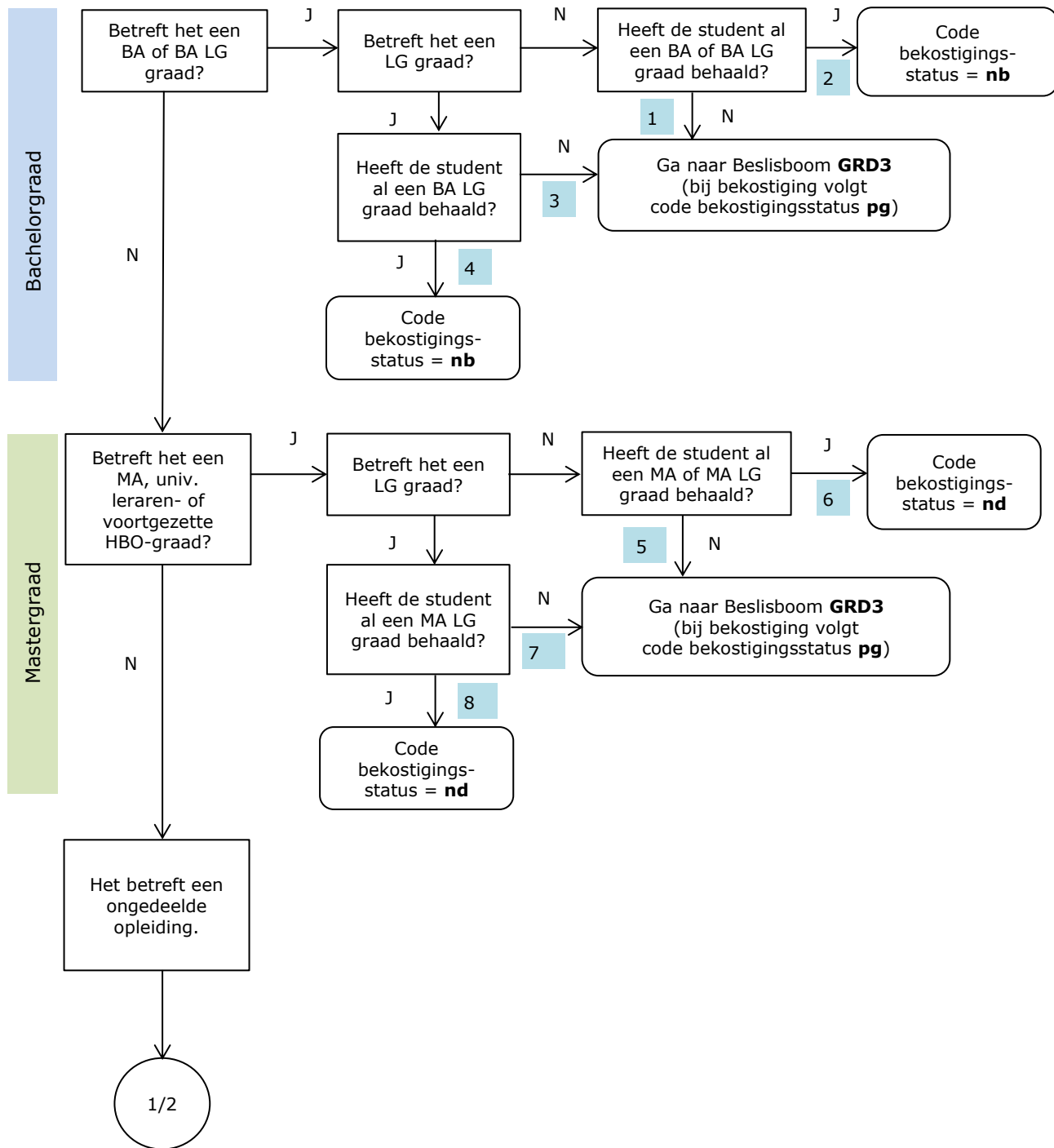

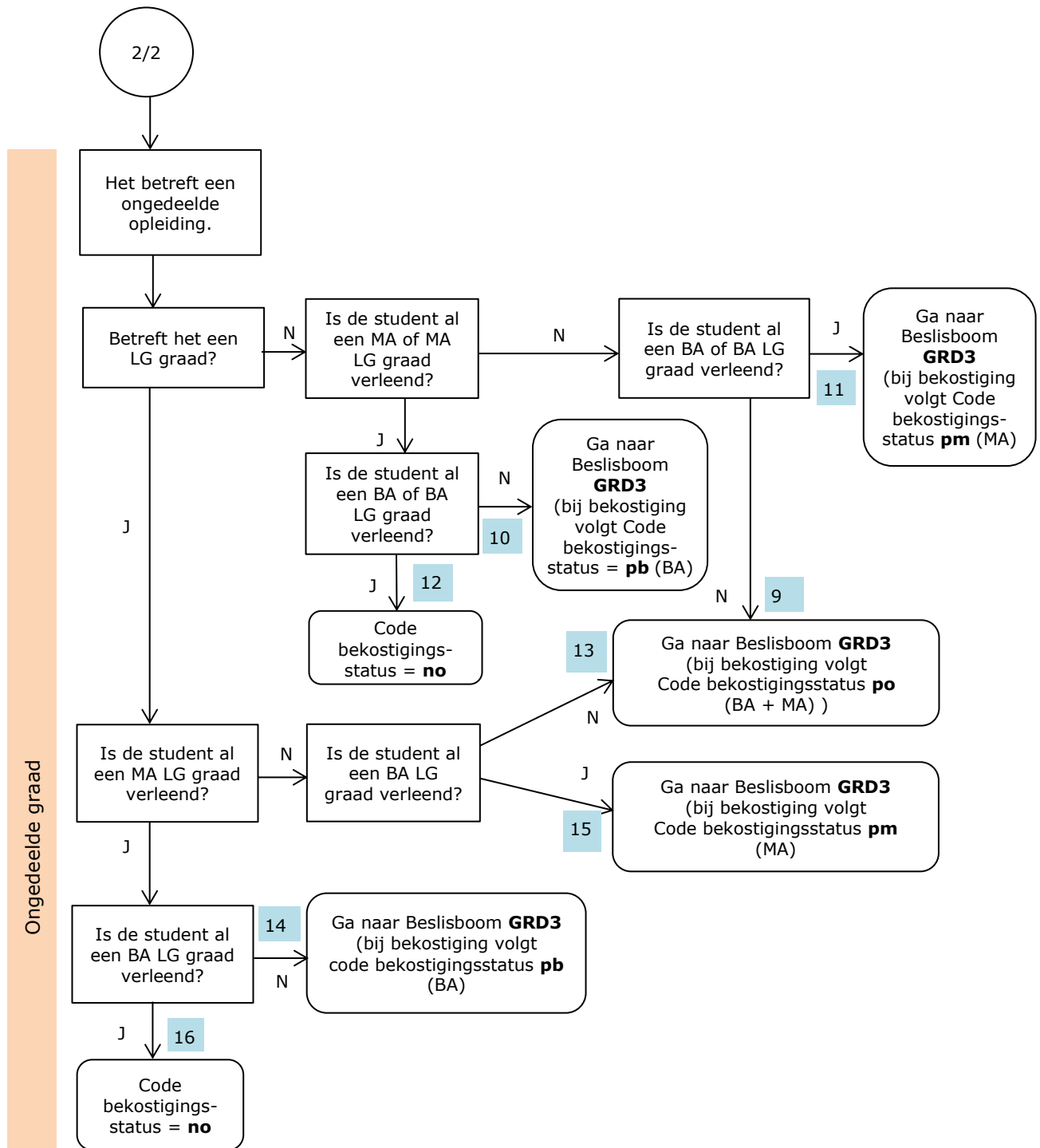

### 2.3.3.1 Toelichting beslisboom GRD2

Als uitgangspunt geldt dat niet meer dan één bachelor- en één mastergraad bekostigd worden. Voor de leraren- en gezondheidszorgopleidingen (uitzonderings- of LG-opleidingen) en daarmee conform ministeriële regeling gelijkgestelde opleidingen, is een uitzondering gemaakt. De graad verleend bij deze opleidingen kan wél worden bekostigd als de student al een niet-LG opleiding heeft afgerond. (zie Staatsblad 314, 2010).

#### **Bachelorgraden:**

BA = bachelorgraad, geen uitzonderingsopleiding

BA LG = bachelorgraad, uitzonderingsopleiding

1. een graad kan voor bekostiging in aanmerking komen als
  - er sprake is van een BA of BA LG graad
  - het geen LG graad betreft
  - de student nog geen BA of BA LG graad is verleendDe graad wordt verder beoordeeld in beslisboom **GRD3**.  
Bij bekostiging krijgt de graad code bekostigingsstatus pg.
2. een graad krijgt code bekostigingsstatus **nb** als
  - er sprake is van een BA of BA LG graad
  - het geen LG graad betreft
  - de student al een BA of BA LG graad is verleend
3. een graad kan voor bekostiging in aanmerking komen als
  - er sprake is van een BA of BA LG graad
  - het een LG graad betreft
  - de student nog geen BA LG graad is verleendDe graad wordt verder beoordeeld in beslisboom **GRD3**.  
Bij bekostiging krijgt de graad code bekostigingsstatus pg.
4. een graad krijgt code bekostigingsstatus **nb** als
  - er sprake is van een BA of BA LG graad
  - het een LG graad betreft
  - de student al een BA LG graad is verleend

#### **Mastergraden:**

MA = mastergraad, geen uitzonderingsopleiding

MA LG = mastergraad, uitzonderingsopleiding

5. een graad kan voor bekostiging in aanmerking komen als
  - er sprake is van een mastergraad of daaraan gelijk gestelde graad
  - het geen MA LG graad betreft
  - de student nog geen MA of MA LG graad is verleendDe graad wordt verder beoordeeld in beslisboom **GRD3**.  
Bij bekostiging krijgt de graad code bekostigingsstatus **pg**.
6. een graad krijgt code bekostigingsstatus **nd** als
  - er sprake is van een mastergraad of daaraan gelijk gestelde graad
  - het geen MA LG graad betreft
  - de student al een MA of MA LG graad is verleend
7. een graad kan voor bekostiging in aanmerking komen als
  - er sprake is van een mastergraad of daaraan gelijk gestelde graad
  - het een MA LG graad betreft
  - de student nog geen MA LG graad is verleendDe graad wordt verder beoordeeld in beslisboom **GRD3**.  
Bij bekostiging krijgt de graad code bekostigingsstatus **pg**.
8. een graad krijgt code bekostigingsstatus **nd** als
  - er sprake is van een mastergraad of daaraan gelijk gestelde graad
  - het een MA LG graad betreft
  - de student al een MA LG graad is verleend

### Ongedeelde graden:

9. een graad kan voor bekostiging in aanmerking komen als
- er sprake is van een ongedeelde opleiding
  - het geen LG graad betreft
  - de student niet eerder een MA of MA LG graad is verleend
  - de student niet eerder een BA of BA LG graad is verleend
- De graad wordt verder beoordeeld in beslisboom GRD3.  
Bij bekostiging krijgt de graad code bekostigingsstatus **po**.  
Zowel de (impliciete) bachelor- als de mastergraad worden bekostigd
10. een graad kan voor bekostiging in aanmerking komen als
- er sprake is van een ongedeelde opleiding
  - het geen LG graad betreft
  - de student eerder een MA of MA LG graad is verleend
  - de student niet eerder een BA of BA LG graad is verleend
- De graad wordt verder beoordeeld in beslisboom GRD3.  
Bij bekostiging krijgt de graad code bekostigingsstatus **pb**.  
Alleen de (impliciete) bachelorgraad wordt bekostigd.
11. een graad kan voor bekostiging in aanmerking komen als
- er sprake is van een ongedeelde opleiding
  - het geen LG graad betreft
  - de student niet eerder een MA of MA LG graad is verleend
  - de student eerder een BA of BA LG graad is verleend
- De graad wordt verder beoordeeld in beslisboom GRD3.  
Bij bekostiging krijgt de graad code bekostigingsstatus **pm**.  
Alleen de mastergraad wordt bekostigd.
12. een graad krijgt code bekostigingsstatus **no** als
- er sprake is van een ongedeelde opleiding
  - het geen LG graad betreft
  - de student eerder een MA of MA LG graad is verleend
  - de student eerder een BA of BA LG graad is verleend
13. een graad kan voor bekostiging in aanmerking komen als
- er sprake is van een ongedeelde opleiding
  - het een LG graad betreft
  - de student nog geen MA LG graad is verleend
  - de student nog geen BA LG graad is verleend
- De graad wordt verder beoordeeld in beslisboom GRD3.  
Bij bekostiging krijgt de graad code bekostigingsstatus **po**.  
Zowel de (impliciete) bachelor- als de mastergraad worden bekostigd
14. een graad kan voor bekostiging in aanmerking komen als
- er sprake is van een ongedeelde opleiding
  - het een LG graad betreft
  - de student wel een MA LG graad is verleend
  - de student nog geen BA LG graad is verleend
- De graad wordt verder beoordeeld in beslisboom GRD3.  
Bij bekostiging krijgt de graad code bekostigingsstatus **pb**.  
Alleen de (impliciete) bachelorgraad wordt bekostigd.
15. een graad kan voor bekostiging in aanmerking komen als
- er sprake is van een ongedeelde opleiding
  - het een LG graad betreft
  - de student nog geen MA LG graad is verleend
  - de student wel een BA LG graad is verleend
- De graad wordt verder beoordeeld in beslisboom GRD3.  
Bij bekostiging krijgt de graad code bekostigingsstatus **pm**.  
Alleen de mastergraad wordt bekostigd.
16. een graad krijgt code bekostigingsstatus **no** als
- er sprake is van een ongedeelde opleiding
  - het een LG graad betreft
  - de student eerder een MA LG graad is verleend
  - de student eerder een BA LG graad is verleend

### 2.3.4 Beslisboom GRD3 - meerdere graden behaald op dezelfde datum

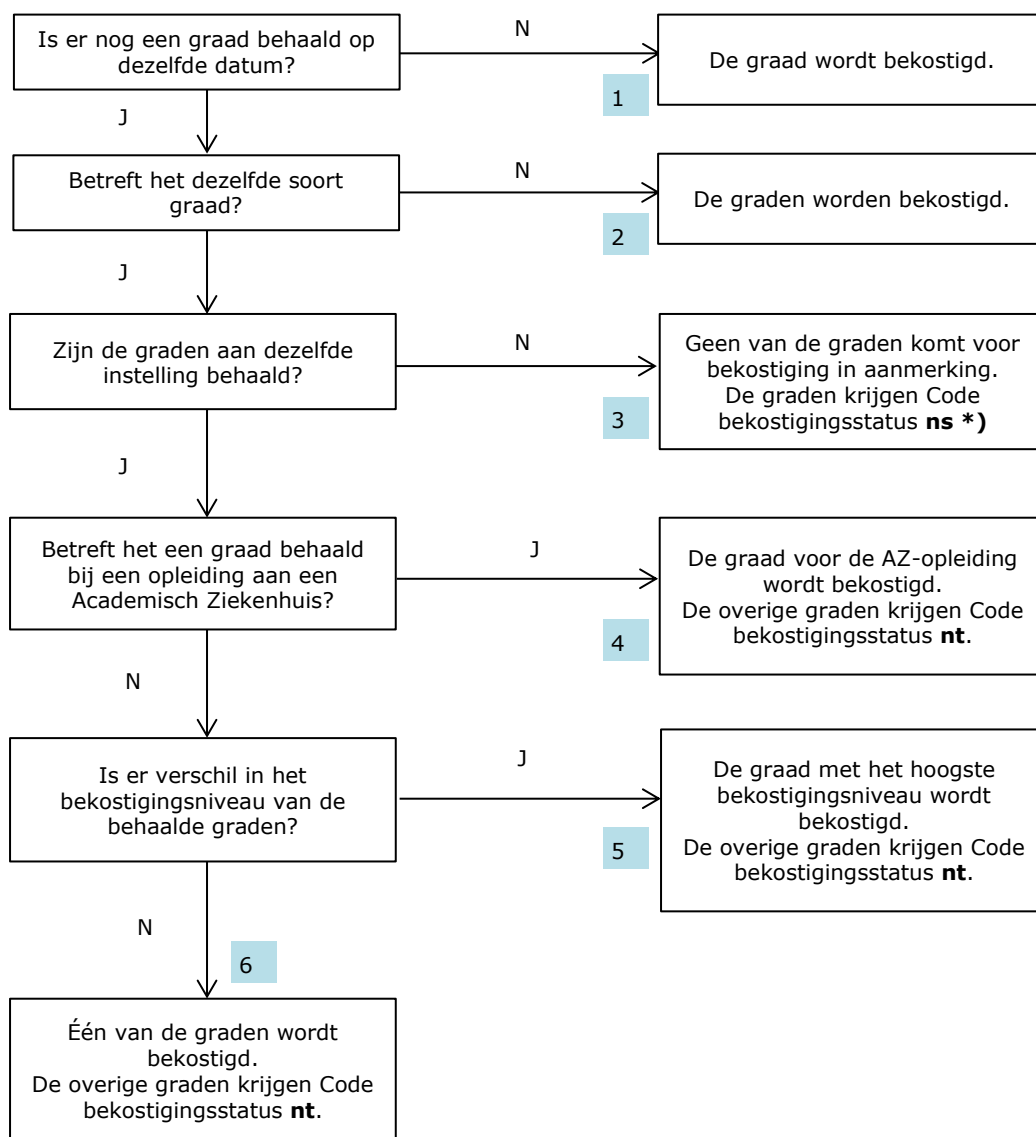

\*) dit geldt niet voor joint degrees



### 2.3.4.1 Toelichting beslisboom GRD3

De graden die na de controles in Beslisbomen GRD1 en GRD2 nog geen code statusbekostiging hebben, kunnen in aanmerking komen voor bekostiging.  
Het recht op bekostiging wordt bepaald in beslisboom GRD3.

In deze boom wordt bekeken of er sprake is van meerdere graden behaald op dezelfde datum.

1. Is er geen andere graad behaald op dezelfde datum, dan komt de graad in aanmerking voor bekostiging. De graad krijgt de code bekostigingsstatus zoals aangegeven in beslisboom GRD2.
2. Hier wordt gecontroleerd of er sprake is van eenzelfde soort graad: bijvoorbeeld 2 of meer bachelorgraden LG, 2 of meer mastergraden (of daaraan gelijkgestelde graden)  
Is dit niet het geval dan komen de graden allemaal in aanmerking voor bekostiging.  
De graden krijgen de code bekostigingsstatus zoals aangegeven in beslisboom GRD2.
3. Als er meerdere graden van eenzelfde soort zijn behaald aan verschillende instellingen (bijvoorbeeld 2 bachelorgraden LG aan 2 verschillende instellingen), dan komen deze graden niet in aanmerking voor bekostiging.  
Deze graden krijgen de code bekostigingsstatus **ns**.  
  
Dit geldt niet voor joint degrees.  
Voor **joint degrees** is afgesproken dat alle betrokken Nederlandse instellingen de graad aanleveren met Eerste Graad = Ja en dezelfde datum diploma. De Nederlandse instellingen worden naar rato bekostigd.  
**NB** gebeurt dit niet dan komt/komen alleen de graad/graden met de vroegste datum diploma voor bekostiging in aanmerking.
4. Zijn de graden op dezelfde datum behaald aan **dezelfde** instelling, dan wordt eerst gekeken of er sprake is van een opleiding aan een Academisch Ziekenhuis.  
Is dit het geval dan wordt deze graad bekostigd.  
De graad krijgt de code bekostigingsstatus zoals aangegeven in beslisboom GRD2.  
De overige graden krijgen Code bekostigingsstatus **nt**.
5. Zijn de graden op dezelfde datum behaald aan **dezelfde** instelling en is er geen sprake is van een opleiding aan een Academisch Ziekenhuis, dan wordt er gekeken naar het bekostigingsniveau van de opleiding (top, hoog, laag).  
De graad met het hoogste bekostigingsniveau wordt bekostigd.  
Deze graad krijgt de code bekostigingsstatus zoals aangegeven in beslisboom GRD2.  
De overige graden krijgen Code bekostigingsstatus **nt**.
6. Zijn de graden op dezelfde datum behaald aan **dezelfde** instelling en betreft het graden van hetzelfde bekostigingsniveau, dan komt 1 graad in aanmerking voor bekostiging.  
Deze graad krijgt de code bekostigingsstatus zoals aangegeven in beslisboom GRD2.  
De overige graden krijgen Code bekostigingsstatus **nt**.

## 3. Diversen

### 3.1 Bestandsbeschrijvingen

Bestandsbeschrijvingen van OBO, verschillenlijst OBO en analysebestand zijn te vinden in het Programma van Eisen Elektronische gegevensuitwisseling tussen HO-instellingen en de Dienst Uitvoering Onderwijs. (PVE) Het Programma van Eisen is te vinden op [www.duo.nl](http://www.duo.nl) (onder 'Zakelijk' --> 'Hoger Onderwijs' --> 'Studentenadministratie').

### 3.2 Code bekostigingsstatus

De code bekostigingsstatus geeft aan of een inschrijving of graad wel of niet in aanmerking komt voor bekostiging.

Inschrijvingen en graden die voor bekostiging in aanmerking komen hebben altijd maar 1 code bekostigingsstatus.

Inschrijvingen: **pi** of **pd**

Graden: **pb**, **pg**, **pm** of **po**

Inschrijvingen en graden die niet voor bekostiging in aanmerking komen kunnen meerdere codes bekostigingsstatus hebben. Deze worden oplopend gesorteerd, gescheiden door komma's.

#### 3.2.1 Voorbeelden code bekostigingsstatus

##### 3.2.1.1 Voorbeelden inschrijvingen

###### Voorbeeld Beslisboom ISG1, nummers 4 en 6

De student voldoet niet aan het nationaliteitsvereiste en de inschrijving is aangeleverd met Eerste inschrijving = Nee.

De inschrijving komt **niet** voor bekostiging in aanmerking.

De inschrijving krijgt de codes bekostigingsstatus nr en jl. (codeBekostigingsstatus = nr, jl)

###### Voorbeeld Beslisboom ISG2, nummer 7.

Een LG bachelorinschrijving voldoet aan alle voorwaarden uit beslisboom ISG1.

De student heeft eerder een BA graad behaald.

Het aantal eerder bekostigde bachelorinschrijvingen is 2.

De bekostigingsduur van de opleiding is 36 maanden.

De inschrijving komt voor bekostiging in aanmerking.

- Het betreft een BA LG inschrijving
- De student is nog geen BA LG graad verleend
- De student is wel eerder een BA graad verleend
- Het aantal eerder bekostigde bachelorinschrijvingen sinds eerste graadverlening is kleiner dan de bekostigingsduur gedeeld door 12 ( $36/12 = 3$ ).

De inschrijving krijgt de code bekostigingsstatus **pi** (codeBekostigingsstatus = pi).

###### Voorbeeld Beslisboom ISG2, nummer 8

Een BA LG inschrijving voldoet aan alle voorwaarden uit beslisboom ISG1.

De student heeft wel een BA graad behaald, maar nog geen BA LG graad.

De bekostigingsduur van de opleiding is 36 maanden.

Het aantal eerder bekostigde bachelorinschrijvingen sinds het behalen van de bachelorgraad is 3.

De inschrijving komt **niet** voor bekostiging in aanmerking.

Het aantal eerder bekostigde bachelorinschrijvingen sinds de eerste graadverlening is niet kleiner dan bekostigingsduur/12 ( $36/12 = 3$ ).

De inschrijving krijgt de code bekostigingsstatus **nf** (codeBekostigingsstatus = nf)

###### Voorbeeld Beslisboom ISG1, nummer 2 en ISG2, nummer 2

Een BA inschrijving is aangeleverd na 30 november.

De student heeft nog geen bachelorgraad behaald.

Het aantal eerder bekostigde bachelorinschrijvingen bij deze inschrijving is 4.

De bekostigingsduur van de opleiding is 48 maanden.

De inschrijving komt **niet** voor bekostiging in aanmerking

De inschrijving is niet tijdig in het register OD opgenomen, de inschrijving krijgt code bekostigingsstatus **ti**.

Het aantal eerder bekostigde bachelorinschrijvingen is niet kleiner dan bekostigingsduur/12 ( $48/12 = 4$ ). De inschrijving krijgt daarom ook code bekostigingsstatus **ng**.

(codeBekostigingsstatus = ng, ti)

#### Voorbeeld Beslisboom ISG2-OU, nummer 1

Een BA-inschrijving voldoet aan alle voorwaarden uit beslisboom ISG1-OU.

De student heeft eerder een BA graad behaald.

De inschrijving komt **niet** voor bekostiging in aanmerking

De inschrijving krijgt code bekostigingsstatus **nb**. (codeBekostigingsstatus = nb)

#### Voorbeeld Beslisboom ISG2-OU, nummer 4

Een BA-inschrijving van 10 ECTS voldoet aan alle voorwaarden uit beslisboom ISG1-OU.

De student heeft niet eerder een BA, BA-LG of daaraan gelijkgestelde graad behaald.

De studielast van de opleiding van deze inschrijving is 180 ECTS.

Het aantal eerder bekostigde BA ECTS is 170.

Er zijn in deze peilperiode geen andere BA inschrijvingen van de student.

De inschrijving komt **geheel** voor bekostiging in aanmerking.

De som van de eerder bekostigde ECTS (170), andere voor bekostiging in aanmerking komende BA-inschrijvingen in de huidige peilperiode met een eerdere datum inschrijving of gelijke datum inschrijving met lager inschrijvingsvolnummer (0) en de ECTS van de huidige inschrijving (10) is gelijk aan 180 ECTS, wat gelijk is aan de studielast van de opleiding waartoe de huidige inschrijving behoort.

De inschrijving krijgt code bekostigingsstatus **pi**. (codeBekostigingsstatus = pi)

#### Voorbeeld Beslisboom ISG2-OU, nummers 6 en 7

Er zijn 2 MA-inschrijvingen:

Inschrijving 1: 10 ECTS, studielast opleiding 180 ECTS, datum inschrijving 1-12, inschrijvingsvolnummer 12345

Inschrijving 2: 10 ECTS, studielast opleiding 180 ECTS, datum inschrijving 1-12, inschrijvingsvolnummer 12346

Beide inschrijvingen voldoen aan alle voorwaarden uit beslisboom ISG1-OU.

De student heeft niet eerder een MA, MA-LG of daaraan gelijkgestelde graad behaald.

Het aantal eerder bekostigde MA ECTS is 175.

Inschrijving 1 komt **gedeeltelijk** voor bekostiging in aanmerking.

De studielast van de opleiding waarvan de inschrijving deel uitmaakt is 180 ECTS. De som van de eerder bekostigde ECTS (175), andere voor bekostiging in aanmerking komende MA inschrijvingen met een eerdere datum inschrijving of dezelfde datum inschrijving met lager inschrijvingsvolnummer in de huidige peilperiode (0) is gelijk aan 175 ECTS.

Dat is kleiner dan de studielast van de opleiding waartoe de huidige inschrijving behoort, MAAR de som van de eerder bekostigde ECTS (175), andere voor bekostiging in aanmerking komende ECTS van inschrijvingen met een eerdere datum inschrijving of dezelfde datum inschrijving met lager inschrijvingsvolnummer in de huidige peilperiode (0) en de ECTS van de huidige inschrijving (10) is gelijk aan 185 ECTS.

Dat is groter dan de studielast van de opleiding waartoe de huidige inschrijving behoort.

Er komen 5 ECTS voor bekostiging in aanmerking; het verschil tussen de studielast van de opleiding van de inschrijving en de som van de eerder bekostigde ECTS en andere voor bekostiging in aanmerking komende MA inschrijvingen met een eerdere datum inschrijving of dezelfde datum inschrijving met lager inschrijvingsvolnummer in de huidige peilperiode (180 - 175).

De 5 overige ECTS, die boven de 180 ECTS van de studielast uitgaan, worden niet bekostigd.

De inschrijving krijgt code bekostigingsstatus **pd**. (codeBekostigingsstatus = pd)

Inschrijving 2 wordt **niet** bekostigd. De studielast van de opleiding waarvan de inschrijving deel uitmaakt is 180 ECTS. De som van de eerder bekostigde ECTS (175), andere voor bekostiging in aanmerking komende ECTS van inschrijvingen met een eerdere datum inschrijving of dezelfde datum inschrijving met lager inschrijvingsvolnummer in de huidige peilperiode (5) is gelijk aan 180 ECTS.

Dit is gelijk aan de studielast van de opleiding waartoe de huidige inschrijving behoort.

De inschrijving krijgt code bekostigingsstatus **nk**. (codeBekostigingsstatus = nk)

### Voorbeeld Beslisboom ISG2-OU, nummers 7 en 8

Er zijn 2 MA-inschrijvingen:

Inschrijving 1: 10 ECTS, studielast opleiding 60 ECTS, datum inschrijving 1-12

Inschrijving 2: 20 ECTS, studielast opleiding 120 ECTS, datum inschrijving 1-1

Beide inschrijvingen voldoen aan alle voorwaarden uit beslisboom ISG1-OU.

De student heeft niet eerder een MA, MA-LG of daaraan gelijkgestelde graad behaald.

Het aantal eerder bekostigde MA ECTS is 60.

Inschrijving 1 wordt **niet** bekostigd. De studielast van de opleiding waarvan de inschrijving deel uitmaakt is 60 ECTS. De som van de eerder bekostigde ECTS (60) en andere voor bekostiging in aanmerking komende ECTS van inschrijvingen met een eerdere datum inschrijving of dezelfde datum inschrijving met lager inschrijvingsvolnummer in de huidige peilperiode (0) is gelijk aan 60 ECTS.

Dit is gelijk aan de studielast van de opleiding waartoe de huidige inschrijving behoort.

De inschrijving krijgt code bekostigingsstatus **nk**. (codeBekostigingsstatus = nk)

Inschrijving 2 wordt **geheel** bekostigd. De studielast van de opleiding waarvan de inschrijving deel uitmaakt is 120 ECTS. De som van de eerder bekostigde ECTS (60), andere voor bekostiging in aanmerking komende ECTS van inschrijvingen met een eerdere datum inschrijving of dezelfde datum inschrijving met lager inschrijvingsvolnummer in de huidige peilperiode (0) en de ECTS van de huidige inschrijving (20) is 80 ECTS. Dat is kleiner dan de studielast van de opleiding waartoe de huidige inschrijving behoort.

De inschrijving krijgt code bekostigingsstatus **pi**. (codeBekostigingsstatus = pi)

### 3.2.1.2 Voorbeelden graden

#### Voorbeeld Beslisboom GRD2, nummer 1 en GRD3, nummer 1

De BA LG graad voldoet aan alle voorwaarden in beslisboom GRD1.

De student heeft nog geen BA of BA LG graad behaald.

Er is geen andere graad behaald op dezelfde datum.

In beslisboom GRD2 kan de graad voor bekostiging in aanmerking komen:

- er is sprake van een BA of BA LG graad
- het betreft een BA LG graad
- de student heeft nog geen BA LG graad behaald

In beslisboom GRD3 komt de graad voor bekostiging in aanmerking:

- er is geen andere graad behaald op dezelfde datum

De graad komt voor bekostiging in aanmerking en krijgt code bekostigingsstatus **pg**.

#### Voorbeeld Beslisboom GRD2, nummer 5 en GRD3, nummer 2

De MA graad voldoet aan alle voorwaarden in beslisboom GRD1.

De student heeft nog geen mastergraad behaald.

De student heeft een bachelorgraad behaald op dezelfde datum.

In beslisboom GRD2 kan de graad voor bekostiging in aanmerking komen:

- er is sprake van een MA graad
- het betreft geen MA LG graad
- de student heeft nog geen MA of MA LG graad behaald

In beslisboom GRD3 komt de graad voor bekostiging in aanmerking:

- er is nog een andere graad behaald op dezelfde datum
- het betreft niet dezelfde soort graad

De graad komt voor bekostiging in aanmerking en krijgt code bekostigingsstatus **pg**.

#### Voorbeeld beslisboom GRD2, nummer 4

De BA LG graad voldoet aan alle voorwaarden in beslisboom GRD1.

De student heeft al eerder een BA LG graad behaald.

De graad komt niet voor bekostiging in aanmerking:

- het betreft een BA LG graad
- de student heeft al een BA LG graad behaald

De graad krijgt de code Bekostigingsstatus **nb**.

#### Voorbeeld Beslisboom GRD2, nummer 6

De voortgezette HBO graad (niet LG) voldoet aan alle voorwaarden in beslisboom GRD1.

De student heeft al eerder een mastergraad behaald.

De graad komt **niet** voor bekostiging in aanmerking.

- Het betreft een voortgezette HBO-graad (deze is gelijkgesteld aan een mastergraad)
- het betreft geen LG graad
- de student heeft al een MA of MA LG graad behaald

De graad krijgt code bekostigingsstatus **nd**.

### 3.2.2 Overzicht codes bekostigingsstatus

Status	Omschrijving
ex	Het betreft een extraneus-inschrijving.
jk	Er zijn voor deze student meerdere eerste inschrijvingen aangeleverd voor verschillende opleidingen.
jl	Het betreft geen opleiding van 'eerste inschrijving' ('eerste inschrijving' is 'N').
jm	Er zijn voor deze student meerdere eerste inschrijvingen aangeleverd voor dezelfde opleiding aan dezelfde instelling.
mt	De graad is behaald na de peilperiode voor het actuele bekostigingsjaar.
mu	De graad is behaald voor de peilperiode voor het actuele bekostigingsjaar.
mv	De inschrijving is niet geldig op de peildatum voor het actuele bekostigingsjaar/valt niet binnen het actuele bekostigingsjaar (OU).
mw	Graad zonder bijbehorende op datum diploma geldige inschrijving.
nb	De student heeft al eerder een bachelorgraad behaald.
nd	De student heeft al eerder een mastergraad behaald.
ne	Voor bekostiging geen relevante graad.  <b>Toelichting:</b> Met relevante graad wordt bedoeld een graad voor een relevante opleidingsfase. Graden voor een propedeuse (P of D), Kandidaats (K), niet-afsluitend Tussentijds doctoraal examen (opleidingsfase = T en indicatie eerste graad = Nee) en Associate Degree (A) zijn niet relevant voor bekostiging.
nf	De student heeft het toegestane aantal te bekostigen jaren bachelor in een uitzonderingscategorie verbruikt.
ng	De student heeft het toegestane aantal te bekostigen jaren bachelor verbruikt.
nh	Het betreft een ongedeelde opleiding en het aantal toegestane te bekostigen jaren master is verbruikt.
ni	Het betreft een ongedeelde opleiding en het aantal toegestane te bekostigen jaren master in een uitzonderingscategorie is verbruikt.
nk	De student heeft het toegestane aantal te bekostigen jaren master verbruikt.
nl	Aangeleverd met de markering om niet te bekostigen.
no	Het betreft een ongedeelde opleiding waarvan de behaalde graden (bachelor en master) beide niet bekostigd worden.
nr	De student voldoet niet aan het nationaliteitsvereiste.
ns	De student heeft aan verschillende instellingen op dezelfde datum een zelfde soort graad behaald.
nt	De student heeft meerdere graden behaald aan dezelfde instelling, slechts één wordt bekostigd (de niet bekostigde graad krijgt code bekostigingsstatus nt).
ob	'Datum diploma' valt niet in de accreditatieperiode
oc	Het betreft geen geaccrediteerde opleiding
pb	Het betreft een graad in een ongedeelde opleiding waarvan alleen de (impliciete) bachelorgraad bekostigd wordt en niet de mastergraad.
pd	De inschrijving wordt deels bekostigd.
pg	De graad wordt bekostigd.
pi	De inschrijving wordt bekostigd.
pm	Het betreft een graad in een ongedeelde opleiding waarvan alleen de mastergraad bekostigd wordt en niet de (impliciete) bachelorgraad.
po	Het betreft een graad in een ongedeelde opleiding waarvan zowel de (impliciete) bachelorgraad als de mastergraad bekostigd worden.
tg	De graad is niet tijdig aangeleverd.
ti	De inschrijving is niet tijdig aangeleverd.

### 3.3 Nationaliteiten en verblijfsdocumenten

Om te bepalen of een instelling de student voor bekostiging in aanmerking kan laten komen moet er aan een aantal voorwaarden worden voldaan, waaronder de nationaliteitsvoorwaarde.

Dit onderwerp wordt uitgebreid beschreven in hoofdstuk 22 van het programma van eisen. In het programma van eisen is ook de **nationaliteitentabel** te vinden.

Bij vragen met betrekking tot verblijfsdocumenten kan contact worden opgenomen met DUO, e-mailadres [nationaliteit@duo.nl](mailto:nationaliteit@duo.nl) of de Nederlandse Immigratie- en Naturalisatiedienst (IND) van het Ministerie van Justitie.