



VO Totaal

Balans

* EUR miljoen

Vaste Activa	2020		2021		2022		2023		2024	
Immateriële vaste activa	1,0	0,0%	0,9	0,0%	1,0	0,0%	1,4	0,0%	1,1	0,0%
Materiële vaste activa	2449,1	43,4%	2578,9	40,5%	2729,7	38,5%	2912,3	38,8%	3106,0	41,1%
Financiële vaste activa	286,3	5,1%	284,0	4,5%	279,1	3,9%	256,5	3,4%	271,1	3,6%
Totaal van vaste activa	2736,4	48,5%	2863,9	45,0%	3009,8	42,4%	3170,2	42,3%	3378,2	44,7%
Voorraden	1,9	0,0%	7,6	0,1%	5,6	0,1%	3,2	0,0%	0,6	0,0%
Vorderingen	339,0	6,0%	348,5	5,5%	443,6	6,3%	493,1	6,6%	539,2	7,1%
Effecten	19,4	0,3%	20,3	0,3%	13,4	0,2%	27,9	0,4%	36,9	0,5%
Liquide middelen	2550,8	45,2%	3120,8	49,1%	3622,8	51,1%	3805,0	50,7%	3599,2	47,6%
Totaal van vlottende activa	2911,0	51,5%	3497,2	55,0%	4085,4	57,6%	4329,2	57,7%	4175,8	55,3%
Totaal van activa	5647,4	100,0%	6361,1	100,0%	7095,2	100,0%	7499,4	100,0%	7554,0	100,0%
Passiva	2020		2021		2022		2023		2024	
Eigen vermogen	2502,0	44,3%	3080,7	48,4%	3375,4	47,6%	3521,0	47,0%	3451,5	45,7%
Aandeel van derden in groepsmaatschappijen	0,0	0,0%	0,7	0,0%	0,6	0,0%	0,7	0,0%	0,7	0,0%
Voorzieningen	878,9	15,6%	944,3	14,8%	1038,6	14,6%	1072,5	14,3%	1085,1	14,4%
Langlopende schulden	734,3	13,0%	771,7	12,1%	802,1	11,3%	798,2	10,6%	770,8	10,2%
Kortlopende schulden	1532,2	27,1%	1563,7	24,6%	1878,5	26,5%	2107,0	28,1%	2248,8	29,8%
Totaal van passiva	5647,4	100,0%	6361,1	100,0%	7095,2	100,0%	7499,4	100,0%	7557,0	100,0%



VO Totaal

Baten en Lasten

* EUR miljoen

Baten	2020		2021		2022		2023		2024	
Rijksbijdragen	9861,9	95,0%	10897,6	95,3%	11631,4	94,9%	12217,9	94,9%	12665,4	94,8%
Overige overheidsbijdragen en-subsidies	151,1	1,5%	155,0	1,4%	168,4	1,4%	171,4	1,3%	187,5	1,4%
College-, cursus-, les- en examengelden	9,6	0,1%	9,9	0,1%	11,6	0,1%	12,9	0,1%	14,7	0,1%
Baten werk in opdracht van derden	2,1	0,0%	0,7	0,0%	0,6	0,0%	0,8	0,0%	1,5	0,0%
Overige baten	356,0	3,4%	375,6	3,3%	442,3	3,6%	470,2	3,7%	497,2	3,7%
Totaal van baten	10380,6	100,0%	11438,7	100,0%	12254,3	100,0%	12873,2	100,0%	13366,3	100,0%
Lasten	2020		2021		2022		2023		2024	
Personeelslasten	7360,6	70,8%	7722,6	71,0%	8410,1	70,3%	8983,7	70,1%	9605,7	70,5%
Afschrijvingen op immateriële en materiële vaste activa	294,3	2,8%	314,7	2,9%	330,0	2,8%	340,6	2,7%	359,2	2,6%
Huisvestingslasten	558,4	5,4%	569,7	5,2%	605,2	5,1%	716,6	5,6%	726,2	5,3%
Overige lasten	938,5	9,0%	1019,4	9,4%	1228,2	10,3%	1343,4	10,5%	1437,8	10,6%
Doorbetalingen aan schoolbesturen	1241,1	11,9%	1248,8	11,5%	1382,0	11,6%	1438,1	11,2%	1493,8	11,0%
Verstrekte subsidies			0,0	0,0%	0,0	0,0%	0,0	0,0%	0,0	0,0%
Totaal van lasten	10393,0	100,0%	10875,2	100,0%	11955,4	100,0%	12822,3	100,0%	13622,8	100,0%
Totaal van saldo baten en lasten	-12,4		563,5		298,9		50,9		-256,5	
Gerealiseerde herwaardering	0,0		-1,1		0,0		0,0		0,0	
Financiële baten en lasten			-15							
Financiële baten	3,7		2,6		10,0		103,8		121,9	
Financiële lasten	18,2		18,1		22,3		12,5		12,7	
Totaal van resultaat voor belastingen	-26,8		547,0		286,6		142,1		-147,3	
Belastingen	0,0		0,0							
Resultaat uit deelnemingen	0,0		0,0		0,0		0,0		-0,1	
Totaal van resultaat na belastingen	-26,8		547,0		286,6		142,1		-147,4	
Aandeel van derden in het geconsolideerd resultaat na belastingen	0,0		0,0							
Nettoresultaat na belastingen	-26,8		547,0		286,6		142,1		-147,4	



VO Totaal	
Kasstroomoverzicht	
<i>* EUR miljoen</i>	
Saldo baten en lasten	-251,4
Aanpassing voor afschrijvingen	356,7
Toename (afname) van de voorzieningen	52,5
Totaal van aanpassingen voor aansluiting met het bedrijfsresultaat	409,2
Afname (toename) van voorraden	0,3
Afname (toename) van vorderingen	-41,6
Toename (afname) van schulden	162,6
Totaal van veranderingen in werkkapitaal	121,3
Totaal van kasstroom uit bedrijfsoperaties	279,1
Ontvangen interest (uit operationele activiteiten)	114,5
Betaalde interest (voor operationele activiteiten)	12,1
Buitengewoon resultaat (uit operationele activiteiten)	0,5
Totaal van kasstroom uit operationele activiteiten	382,0
Verwerving van materiële vaste activa	566,3
Ontvangsten uit hoofde van vervreemding van materiële vaste activa	11,6
Verwerving van immateriële vaste activa	9,0
Ontvangsten uit hoofde van vervreemding van immateriële vaste activa	0,3
Verwerving van deelnemingen en/of samenwerkingsverbanden	0,0
Verwerving van overige financiële vaste activa	15,9
Mutaties van leningen	-1,3
Overige kasstromen (uit investeringsactiviteiten)	3,1
Totaal van kasstroom uit investeringsactiviteiten	-575,0
Nieuw opgenomen leningen	4,7
Uitgaven ter aflossing van leningen	26,6
Overige kasstromen uit financieringsactiviteiten	1,1
Totaal van kasstroom uit financieringsactiviteiten	-20,7
Mutatie liquide middelen	-213,8
Toename (afname) van geldmiddelen	-172,5



Financiële kengetallen VO (gewogen gemiddelden)

Solvabiliteit I	2020	2021	2022	2023	2024
VO	0,44	0,48	0,48	0,47	0,46
VO1	0,64	0,64	0,66	0,63	0,63
VO2	0,54	0,56	0,52	0,54	0,56
VO3	0,49	0,5	0,46	0,46	0,51
VO4	0,45	0,49	0,48	0,46	0,45
VO5	0,41	0,46	0,46	0,47	0,45
VO_EXCL	0,43	0,48	0,47	0,47	0,46
VOSWV	0,74	0,73	0,55	0,43	0,48

Solvabiliteit II	2020	2021	2022	2023	2024
VO	0,6	0,63	0,62	0,61	0,6
VO1	0,78	0,77	0,78	0,78	0,78
VO2	0,69	0,71	0,68	0,69	0,69
VO3	0,68	0,68	0,66	0,66	0,66
VO4	0,61	0,66	0,64	0,63	0,61
VO5	0,56	0,61	0,61	0,6	0,59
VO_EXCL	0,59	0,63	0,62	0,62	0,6
VOSWV	0,75	0,76	0,59	0,47	0,51

Liquiditeit cr	2020	2021	2022	2023	2024
VO	1,9	2,24	2,17	2,05	1,86
VO1	3,54	3,31	3,47	3,64	3,67
VO2	2,59	2,97	2,79	2,8	2,47
VO3	2,26	2,77	2,45	2,19	2,07
VO4	2,04	2,48	2,4	2,38	2,12
VO5	1,65	1,98	2,01	1,9	1,7
VO_EXCL	1,84	2,19	2,17	2,06	1,85
VOSWV	3,91	3,93	2,34	1,82	1,95

Rentabiliteit	2020	2021	2022	2023	2024
VO	-0,3%	4,8%	2,3%	1,1%	-1,1%
VO1	-0,9%	3,9%	4,1%	-0,3%	-0,4%
VO2	0,6%	4,5%	-0,9%	0,7%	-1,7%
VO3	-0,4%	4,7%	-0,8%	0,8%	-0,6%
VO4	-0,5%	6,1%	2,6%	1,5%	-0,9%
VO5	-0,1%	5,2%	3,5%	1,6%	-1,5%
VO_EXCL	-0,2%	5,4%	2,9%	1,5%	-1,3%
VOSWV	-0,8%	0,7%	-1,5%	-1,6%	0,3%

Personele lasten/ Totale lasten	2020	2021	2022	2023	2024
VO	70,7%	70,9%	70,2%	70,0%	70,4%
VO1	79,2%	79,2%	78,3%	77,2%	76,8%
VO2	79,9%	78,2%	78,4%	78,9%	79,6%
VO3	80,9%	80,0%	80,1%	79,5%	79,7%
VO4	80,4%	80,2%	79,4%	79,0%	79,3%
VO5	80,7%	80,6%	79,9%	79,1%	79,5%
VO_EXCL	80,6%	80,3%	79,7%	79,1%	79,4%
VOSWV	6,6%	6,8%	6,5%	6,8%	6,8%

Liquiditeit qr	2020	2021	2022	2023	2024
VO	1,9	2,23	2,17	2,05	1,86
VO1	3,54	3,31	3,47	3,64	3,67
VO2	2,59	2,97	2,79	2,8	2,47
VO3	2,26	2,77	2,45	2,19	2,07
VO4	2,04	2,48	2,4	2,38	2,12
VO5	1,65	1,97	2,01	1,9	1,7
VO_EXCL	1,84	2,19	2,17	2,06	1,85
VOSWV	3,91	3,93	2,34	1,82	1,95

Rijksbijdragen / Totale baten	2020	2021	2022	2023	2024
VO	95,0%	95,2%	94,8%	94,2%	93,9%
VO1	95,1%	94,7%	95,0%	94,4%	93,9%
VO2	94,5%	94,8%	94,1%	94,1%	93,6%
VO3	94,2%	94,4%	94,0%	93,2%	93,5%
VO4	95,3%	95,5%	95,2%	94,4%	94,2%
VO5	94,2%	94,7%	94,1%	93,4%	93,0%
VO_EXCL	94,5%	94,9%	94,4%	93,6%	93,3%
VOSWV	97,9%	98,0%	97,9%	97,8%	97,9%

Algemene reserve / Totale baten	2020	2021	2022	2023	2024
VO	16,4%	14,1%	13,9%	13,6%	13,6%
VO1	35,7%	34,2%	34,7%	38,3%	37,0%
VO2	20,3%	17,7%	17,8%	18,5%	21,5%
VO3	17,9%	16,0%	15,7%	16,4%	16,4%
VO4	16,8%	15,5%	15,7%	15,0%	15,5%
VO5	17,7%	14,5%	14,4%	14,3%	14,1%
VO_EXCL	17,9%	15,3%	15,2%	15,0%	15,1%
VOSWV	7,0%	5,6%	4,3%	3,1%	3,4%

Investing huisvesting / Totale baten	2020	2021	2022	2023	2024
VO	1,8%	1,7%	1,2%	1,6%	1,5%
VO1	1,0%	3,0%	1,7%	2,2%	0,7%
VO2	2,8%	1,7%	3,0%	2,2%	2,0%
VO3	1,7%	3,3%	0,6%	1,2%	2,7%
VO4	1,2%	1,4%	1,7%	2,2%	1,4%
VO5	2,5%	1,9%	1,1%	1,7%	1,8%
VO_EXCL	2,1%	1,9%	1,3%	1,8%	1,8%
VOSWV	0,0%	0,0%	0,0%	0,0%	0,0%

Contractactiviteiten / Rijksbijdrage	2020	2021	2022	2023	2024
VO	0,0%	0,0%	0,0%	0,0%	0,0%
VO1	0,3%	0,3%	0,2%	0,2%	0,3%
VO2	0,0%	0,0%	0,0%	0,0%	0,0%
VO3	0,0%	0,0%	0,0%	0,0%	0,0%
VO4	0,0%	0,0%	0,0%	0,0%	0,0%
VO5	0,0%	0,0%	0,0%	0,0%	0,0%
VO_EXCL	0,0%	0,0%	0,0%	0,0%	0,0%
VOSWV	0,1%	0,0%	0,0%	0,0%	0,0%



Ov. overheidsbijdragen / Tot. baten	2020	2021	2022	2023	2024
VO	1,5%	1,4%	1,4%	1,3%	1,4%
VO1	2,0%	2,5%	1,8%	2,1%	1,9%
VO2	1,4%	1,2%	1,0%	0,9%	1,3%
VO3	1,6%	1,6%	1,5%	1,6%	1,4%
VO4	1,2%	1,2%	1,2%	1,2%	1,2%
VO5	1,7%	1,5%	1,6%	1,5%	1,6%
VO_EXCL	1,6%	1,4%	1,5%	1,4%	1,5%
VOSWV	0,7%	0,7%	0,8%	0,7%	0,7%

Investerings (invent.+app.) / Totale baten	2020	2021	2022	2023	2024
VO	2,0%	1,9%	1,9%	1,8%	1,7%
VO1	2,3%	2,2%	2,1%	2,9%	1,8%
VO2	2,0%	1,8%	3,1%	1,5%	2,5%
VO3	2,2%	2,3%	2,1%	2,0%	1,7%
VO4	2,7%	2,5%	2,5%	2,3%	2,0%
VO5	2,2%	2,0%	2,0%	2,0%	1,9%
VO_EXCL	2,3%	2,1%	2,1%	2,1%	2,0%
VOSWV	0,1%	0,1%	0,1%	0,1%	0,0%

Kapitalisatiefactor	2020	2021	2022	2023	2024
VO	0,39	0,42	0,44	0,44	0,42
VO1	0,63	0,65	0,61	0,6	0,6
VO2	0,49	0,5	0,51	0,48	0,45
VO3	0,44	0,46	0,47	0,45	0,43
VO4	0,45	0,46	0,49	0,49	0,49
VO5	0,42	0,45	0,48	0,49	0,45
VO_EXCL	0,43	0,46	0,48	0,48	0,46
VOSWV	0,13	0,11	0,11	0,1	0,09

Netto werkkapitaal	2020	2021	2022	2023	2024
VO	13,3%	16,9%	18,0%	17,1%	14,3%
VO1	36,9%	36,6%	36,0%	36,7%	36,6%
VO2	23,9%	26,4%	26,2%	24,2%	20,0%
VO3	17,9%	21,7%	20,4%	19,1%	16,8%
VO4	16,3%	20,6%	22,1%	22,1%	19,5%
VO5	11,2%	15,8%	17,8%	17,0%	13,6%
VO_EXCL	13,9%	18,1%	19,7%	18,9%	15,7%
VOSWV	9,4%	8,2%	6,3%	4,5%	4,3%

Weerstandvermogen -/ MVA	2020	2021	2022	2023	2024
VO	0,5%	4,6%	5,6%	5,0%	2,7%
VO1	20,3%	21,0%	22,4%	19,5%	20,4%
VO2	13,3%	15,8%	12,7%	11,6%	10,5%
VO3	4,3%	7,8%	6,4%	5,5%	6,1%
VO4	2,4%	6,4%	7,2%	5,8%	3,9%
VO5	-4,3%	1,6%	3,9%	4,2%	0,9%
VO_EXCL	-0,9%	4,1%	5,5%	5,1%	2,5%
VOSWV	9,4%	8,1%	6,1%	4,2%	4,1%

Weerstandvermogen VO Totale bn	2020	2021	2022	2023	2024
VO	24,1%	26,9%	27,5%	27,1%	25,6%
VO1	57,2%	57,7%	58,2%	55,7%	52,7%
VO2	34,1%	34,5%	33,9%	33,5%	33,7%
VO3	28,7%	29,4%	27,6%	26,8%	28,6%
VO4	26,6%	29,3%	30,4%	29,1%	28,0%
VO5	24,6%	28,6%	30,0%	30,4%	28,2%
VO_EXCL	26,3%	29,5%	30,5%	30,3%	28,6%
VOSWV	9,7%	8,4%	6,3%	4,5%	4,4%



Schoolsoortgroep 1 (VO1)

Balans

* EUR miljoen

	2020		2021		2022		2023		2024	
Vaste Activa										
Immateriële vaste activa	0,0	0,0%	0,0	0,0%						
Materiële vaste activa	57,9	42,4%	59,2	41,9%	62,3	42,2%	47,4	42,5%	43,4	40,0%
Financiële vaste activa	0,1	0,1%	0,1	0,1%	0,1	0,1%	0,0	0,0%	0,0	0,0%
Totaal van vaste activa	58,0	42,5%	59,3	41,9%	62,4	42,3%	47,4	42,5%	43,4	40,0%
Voorraden	0,0	0,0%	0,0	0,0%	0,0	0,0%				
Vorderingen	6,3	4,6%	9,3	6,6%	10,7	7,3%	4,6	4,1%	3,9	3,6%
Effecten	0,0	0,0%			0,0	0,0%			0,0	0,0%
Liquide middelen	72,1	52,9%	72,8	51,5%	74,5	50,5%	59,5	53,4%	61,1	56,4%
Totaal van vlottende activa	78,5	57,5%	82,1	58,1%	85,3	57,7%	64,1	57,5%	65,0	60,0%
Totaal van activa	136,5	100,0%	141,4	100,0%	147,7	100,0%	111,6	100,0%	108,4	100,0%
Passiva										
Eigen vermogen	87,3	63,9%	90,3	63,9%	98,1	66,4%	70,7	63,4%	68,1	62,8%
Aandeel van derden in groepsmaatschappijen	0,0	0,0%								
Voorzieningen	18,6	13,7%	18,3	13,0%	17,5	11,9%	16,1	14,5%	15,9	14,7%
Langlopende schulden	8,4	6,2%	8,0	5,6%	7,5	5,1%	7,1	6,3%	6,6	6,1%
Kortlopende schulden	22,2	16,2%	24,8	17,5%	24,6	16,6%	17,6	15,8%	17,7	16,4%
Totaal van passiva	136,5	100,0%	141,4	100,0%	147,7	100,0%	111,6	100,0%	108,4	100,0%



Schoolsoortgroep 1 (VO1)

Baten en Lasten

* EUR miljoen

	2020		2021		2022		2023		2024	
Baten										
Rijksbijdragen	145,1	95,1%	148,1	94,7%	160,3	95,1%	119,7	95,0%	121,4	95,0%
Overige overheidsbijdragen en-subsidies	3,1	2,0%	3,9	2,5%	3,1	1,8%	2,6	2,1%	2,5	1,9%
College-, cursus-, les- en examengelden										
Baten werk in opdracht van derden	0,4	0,3%	0,4	0,3%	0,3	0,2%	0,3	0,2%	0,4	0,3%
Overige baten	3,9	2,6%	4,0	2,5%	4,9	2,9%	3,4	2,7%	3,6	2,8%
Totaal van baten	152,5	100,0%	156,4	100,0%	168,5	100,0%	126,0	100,0%	127,8	100,0%
Lasten										
Personeelslasten	121,8	79,2%	119,2	79,4%	126,6	78,4%	98,3	77,3%	99,6	76,8%
Afschrijvingen op immateriële en materiële vaste activa	6,2	4,1%	5,2	3,5%	5,8	3,6%	5,1	4,0%	5,1	3,9%
Huisvestingslasten	9,6	6,2%	9,0	6,0%	10,0	6,2%	8,4	6,6%	8,1	6,3%
Overige lasten	16,2	10,5%	16,7	11,1%	19,2	11,9%	15,4	12,1%	16,8	12,9%
Doorbetalingen aan schoolbesturen										
Verstreckte subsidies										
Totaal van lasten	153,8	100,0%	150,2	100,0%	161,5	100,0%	127,2	100,0%	129,6	100,0%
Totaal van saldo baten en lasten	-1,3		6,3		7,0		-1,2		-1,8	
Gerealiseerde herwaardering										
Financiële baten en lasten			-0,2							
Financiële baten	0,0		0,0		0,1		0,9		1,4	
Financiële lasten	0,1		0,2		0,2		0,1		0,1	
Totaal van resultaat voor belastingen	-1,3		6,0		6,9		-0,4		-0,5	
Belastingen										
Resultaat uit deelnemingen										
Totaal van resultaat na belastingen	-1,3		6,0		6,9		-0,4		-0,5	
Aandeel van derden in het geconsolideerd resultaat na belastingen										
Nettoresultaat na belastingen	-1,3		6,0		6,9		-0,4		-0,5	



Schoolsoortgroep 1 (VO1)

Spreiding: Solvabiliteit | 2024

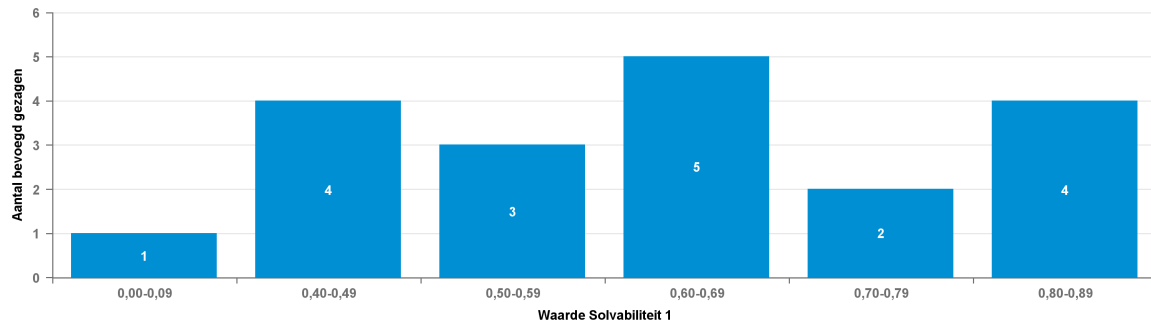

Spreiding: Solvabiliteit | 2023

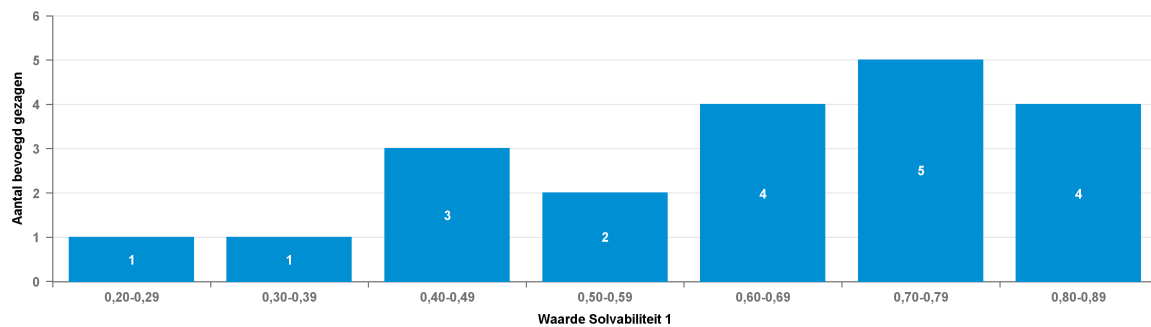

Solvabiliteit I

Nr	Naam	BG nr	2023	2024
1	Stg. Prakt.onderw. Roermond eo	40619	0,89	0,88
2	Stg. Prakt.onderw. Leiden e.o.	41163	0,68	0,84
3	Stg v Chr Pro N.O Fr.	42606	0,85	0,82
4	St. Christ. VMBO Harderwijk eo	41158	0,82	0,82
5	Stg. Christ. Prakt.onderwijs	29850	0,85	0,78
6	Stichting Berechja College	40320	0,65	0,78
7	Stg. interconf. prakt.onderw.	78132	0,70	0,68
8	Stg. Prakt.ond. Reg. Nijmeg.	41164	0,65	0,66
9	Stg. Kath. Pr.onderw. A'foort	45697	0,73	0,65
10	Gemeente Assen	10053	0,76	0,63
11	Gemeente Ameland	10028	0,73	0,60
12	Gemeente Terschelling	10867	0,41	0,55
13	De Amsterdamse MAVO	42716	0,71	0,50
14	Stichting St.- Jozef M.A.V.O.	48648	0,50	0,50
15	Stg. Prakt.onderw. Emmen e.o.	41529	0,48	0,47
16	Stg. Pr. Chr. VO De Meerwaarde	41585	0,51	0,46
17	Stg. Praktijkonderwijs De Brug	41622	0,44	0,43
18	Stg. Prakt.onderw. Den Bosch	41313	0,38	0,41
19	SISON	50953		0,06
20	Sancta Maria Stichting	74050	0,25	
21	Stg. v. Praktijkonderw. Dordr.	41466	0,65	



Schoolsoortgroep 1 (VO1)

Spreiding: Solvabiliteit II 2024

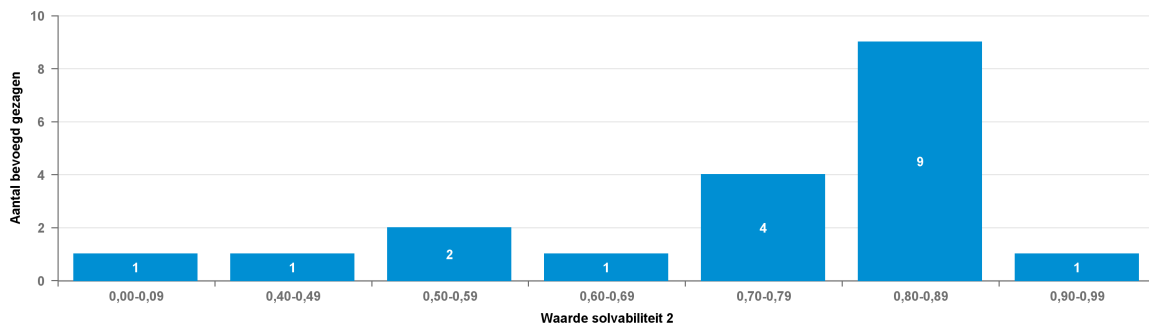

Spreiding: Solvabiliteit II 2023

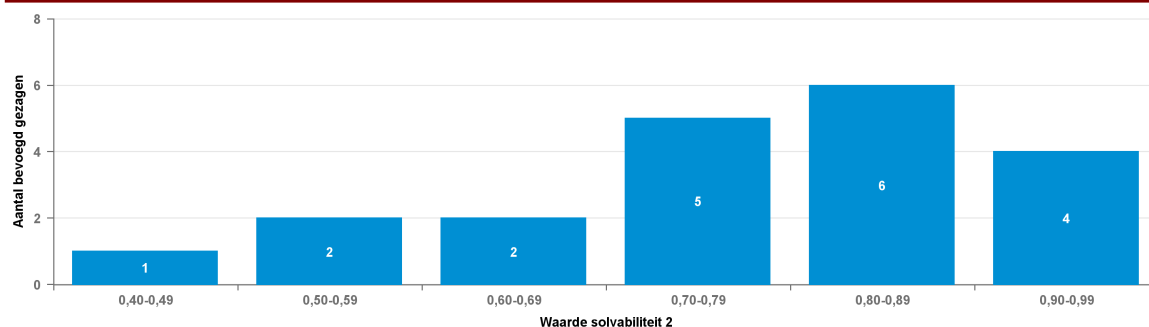

Solvabiliteit II

Nr	Naam	BG nr	2023	2024
1	Stg. Prakt.onderw. Roermond eo	40619	0,94	0,92
2	Stg. Prakt.onderw. Emmen e.o.	41529	0,91	0,88
3	Stg. interconf. prakt.onderw.	78132	0,90	0,88
4	Gemeente Assen	10053	0,93	0,88
5	Stg. Prakt.onderw. Leiden e.o.	41163	0,89	0,87
6	Stg v Chr Pro N.O Fr.	42606	0,89	0,87
7	St. Christ. VMBO Harderwijk eo	41158	0,85	0,86
8	Stg. Kath. Pr.onderw. A'foort	45697	0,84	0,84
9	De Amsterdamse MAVO	42716	0,78	0,81
10	Stichting Berechja College	40320	0,78	0,80
11	Stg. Christ. Prakt.onderwijs	29850	0,86	0,79
12	Stg. Pr. Chr. VO De Meerwaarde	41585	0,79	0,79
13	Gemeente Ameland	10028	0,82	0,78
14	Stg. Prakt.ond. Reg. Nijmeg.	41164	0,71	0,72
15	Stg. Prakt.onderw. Den Bosch	41313	0,54	0,61
16	Gemeente Terschelling	10867	0,62	0,57
17	Stichting St.- Jozef M.A.V.O.	48648	0,54	0,54
18	Stg. Praktijkonderwijs De Brug	41622	0,46	0,44
19	SISON	50953		0,06
20	Sancta Maria Stichting	74050	0,68	
21	Stg. v. Praktijkonderw. Dordr.	41466	0,73	



Schoolsoortgroep 1 (VO1)

Spreiding: Liquiditeit cr 2024

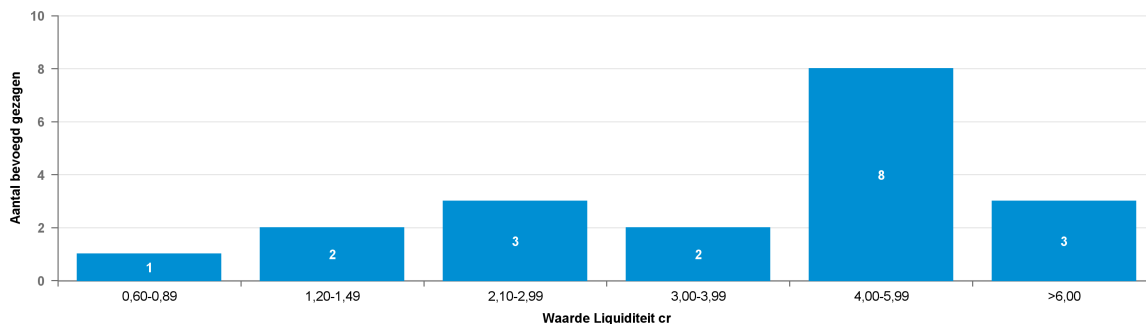

Spreiding: Liquiditeit cr 2023

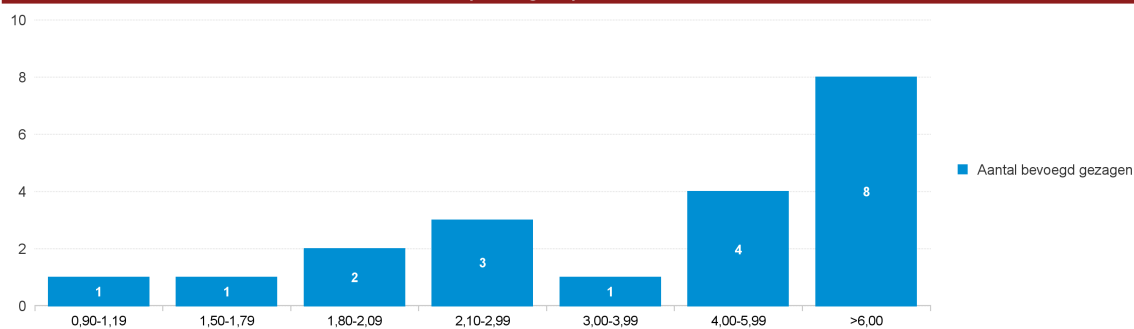

Liquiditeit cr

Nr	Naam	BG nr	2023	2024
1	Gemeente Assen	10053	11,89	7,19
2	Stg. Prakt.onderw. Emmen e.o.	41529	9,67	7,18
3	Stg. Prakt.onderw. Leiden e.o.	41163	7,95	6,08
4	Stg. interconf. prakt.onderw.	78132	6,04	5,83
5	St. Christ. VMBO Harderwijk eo	41158	5,19	5,76
6	Stg. Praktijkonderwijs De Brug	41622	7,66	5,63
7	Stg. Prakt.onderw. Roermond eo	40619	7,39	5,47
8	Stg v Chr Pro N.O Fr.	42606	6,97	5,42
9	De Amsterdamse MAVO	42716	4,22	4,78
10	Stg. Christ. Prakt.onderwijs	29850	6,54	4,36
11	Stg. Kath. Pr.onderw. A'foort	45697	4,28	4,25
12	Gemeente Ameland	10028	4,24	3,39
13	Stichting Berechja College	40320	1,84	3,22
14	Stg. Pr. Chr. VO De Meerwaarde	41585	2,26	2,49
15	Stg. Prakt.onderw. Den Bosch	41313	1,84	2,22
16	Stichting St.- Jozef M.A.V.O.	48648	2,18	2,10
17	Gemeente Terschelling	10867	1,54	1,35
18	Stg. Prakt.ond. Reg. Nijmeg.	41164	0,90	1,34
19	SISON	50953		0,70
20	Sancta Maria Stichting	74050	2,83	
21	Stg. v. Praktijkonderw. Dordr.	41466	3,01	



Schoolsoortgroep 1 (VO1)

Spreiding: Rentabiliteit 2024

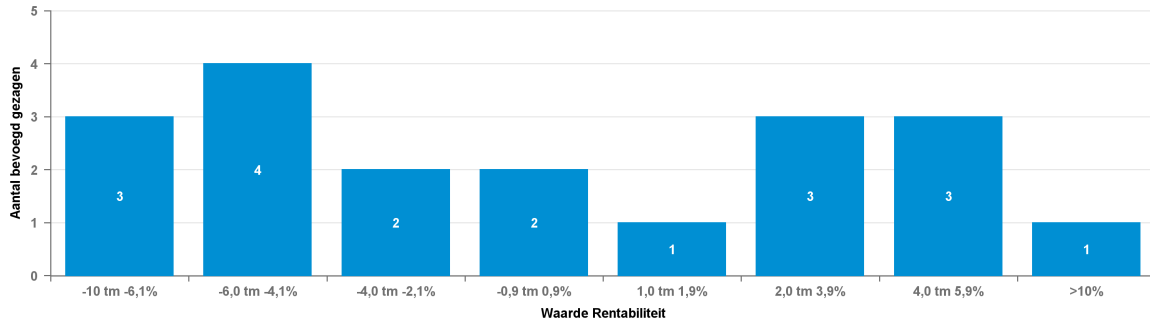

Spreiding: Rentabiliteit 2023

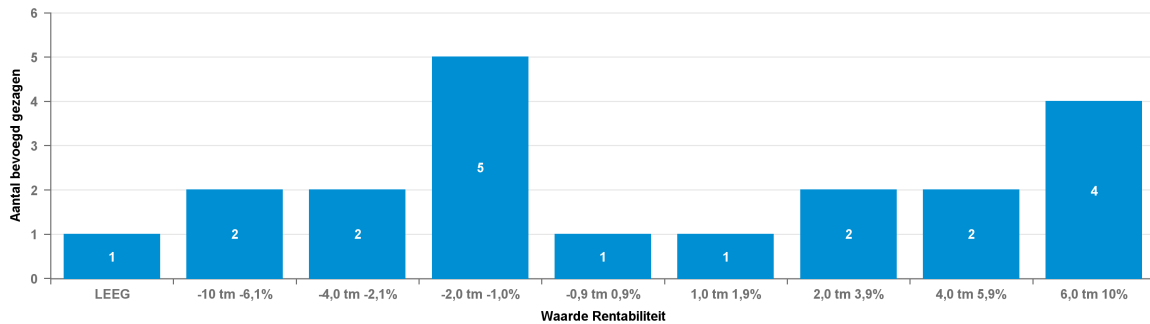

Rentabiliteit				
Nr	Naam	BG nr	2023	2024
1	SISON	50953		25,4%
2	Stichting Berechja College	40320	-1,3%	4,3%
3	Stg. Prakt.ond. Reg. Nijmeg.	41164	-1,7%	4,3%
4	Stg. Prakt.onderw. Roermond eo	40619	4,6%	4,1%
5	Stg. interconf. prakt.onderw.	78132	-1,5%	2,7%
6	De Amsterdamse MAVO	42716	8,9%	2,5%
7	Stg. Prakt.onderw. Den Bosch	41313	7,3%	2,0%
8	Stg. Prakt.onderw. Emmen e.o.	41529	4,2%	1,1%
9	St. Christ. VMBO Harderwijk eo	41158	7,0%	0,5%
10	Stichting St.- Jozef M.A.V.O.	48648	-2,5%	-0,3%
11	Stg. Pr. Chr. VO De Meerwaarde	41585	-7,0%	-2,2%
12	Gemeente Terschelling	10867	-3,7%	-3,7%
13	Gemeente Assen	10053	2,6%	-4,2%
14	Stg. Kath. Pr.onderw. A'foort	45697		-4,2%
15	Stg v Chr Pro N.O Fr.	42606	-0,2%	-4,9%
16	Stg. Christ. Prakt.onderwijs	29850	7,7%	-5,1%
17	Stg. Praktijkonderwijs De Brug	41622	2,6%	-7,2%
18	Gemeente Ameland	10028	-1,3%	-7,4%
19	Stg. Prakt.onderw. Leiden e.o.	41163	1,4%	-8,2%
20	Sancta Maria Stichting	74050	-10,0%	
21	Stg. v. Praktijkonderw. Dordr.	41466	-1,1%	



Schoolsoortgroep 2 (VO2)

Balans

* EUR miljoen

	2020		2021		2022		2023		2024	
Vaste Activa										
Immateriële vaste activa	0,0	0,0%	0,0	0,0%	0,0	0,0%	0,1	0,0%	0,1	0,0%
Materiële vaste activa	78,6	34,2%	79,8	31,7%	87,9	33,7%	94,8	36,3%	101,4	40,1%
Financiële vaste activa	9,5	4,1%	9,4	3,7%	9,4	3,6%	8,9	3,4%	8,6	3,4%
Totaal van vaste activa	88,1	38,4%	89,2	35,4%	97,3	37,3%	103,7	39,7%	110,1	43,6%
Voorraden	0,0	0,0%	0,0	0,0%	0,0	0,0%	0,0	0,0%	0,0	0,0%
Vorderingen	12,8	5,6%	11,6	4,6%	15,1	5,8%	12,5	4,8%	17,6	7,0%
Effecten					0,0	0,0%	0,0	0,0%	0,0	0,0%
Liquide middelen	128,7	56,1%	151,0	60,0%	148,7	56,9%	145,1	55,5%	125,0	49,5%
Totaal van vlottende activa	141,5	61,6%	162,6	64,6%	163,9	62,7%	157,6	60,3%	142,6	56,4%
Totaal van activa	229,6	100,0%	251,8	100,0%	261,2	100,0%	261,3	100,0%	252,7	100,0%
Passiva										
Eigen vermogen	124,3	54,1%	141,2	56,0%	136,0	52,1%	140,4	53,7%	143,2	56,0%
Aandeel van derden in groepsmaatschappijen	0,0	0,0%					0,7	0,3%	0,7	0,3%
Voorzieningen	33,6	14,6%	36,6	14,5%	42,0	16,1%	39,3	15,0%	32,7	12,8%
Langlopende schulden	17,2	7,5%	19,2	7,6%	24,6	9,4%	24,6	9,4%	21,4	8,4%
Kortlopende schulden	54,6	23,8%	54,8	21,8%	58,7	22,5%	56,3	21,6%	57,7	22,6%
Totaal van passiva	229,6	100,0%	251,8	100,0%	261,2	100,0%	261,3	100,0%	255,7	100,0%



Schoolsoortgroep 2 (VO2)

Baten en Lasten

* EUR miljoen

Baten	2020		2021		2022		2023		2024	
Rijksbijdragen	344,4	94,5%	387,3	94,8%	377,2	94,2%	393,9	94,7%	397,2	94,4%
Overige overheidsbijdragen en-subsidies	5,0	1,4%	4,8	1,2%	4,1	1,0%	3,8	0,9%	5,6	1,3%
College-, cursus-, les- en examengelden										
Baten werk in opdracht van derden	0,0	0,0%							0,0	0,0%
Overige baten	15,0	4,1%	16,4	4,0%	19,3	4,8%	18,2	4,4%	18,0	4,3%
Totaal van baten	364,3	100,0%	408,6	100,0%	400,6	100,0%	415,8	100,0%	420,9	100,0%
Lasten	2020		2021		2022		2023		2024	
Personeelslasten	289,3	80,0%	305,4	78,4%	317,0	78,5%	328,0	79,0%	343,5	79,7%
Afschrijvingen op immateriële en materiële vaste activa	9,3	2,6%	14,7	3,8%	12,8	3,2%	11,3	2,7%	12,2	2,8%
Huisvestingslasten	20,3	5,6%	21,9	5,6%	21,4	5,3%	23,0	5,5%	22,7	5,3%
Overige lasten	42,5	11,8%	47,4	12,2%	52,6	13,0%	53,0	12,8%	52,3	12,2%
Doorbetalingen aan schoolbesturen	0,0	0,0%								
Verstrekke subsidies										
Totaal van lasten	361,4	100,0%	389,4	100,0%	403,8	100,0%	415,3	100,0%	430,7	100,0%
Totaal van saldo baten en lasten	2,9		19,1		-3,2		0,5		-9,9	
Gerealiseerde herwaardering										
Financiële baten en lasten			-0,9							
Financiële baten	0,1		0,1		0,2		2,8		3,3	
Financiële lasten	0,7		0,9		0,8		0,5		0,5	
Totaal van resultaat voor belastingen	2,4		18,3		-3,8		2,8		-7,0	
Belastingen										
Resultaat uit deelnemingen									-0,1	
Totaal van resultaat na belastingen	2,4		18,3		-3,8		2,8		-7,1	
Aandeel van derden in het geconsolideerd resultaat na belastingen										
Nettoresultaat na belastingen	2,4		18,3		-3,8		2,8		-7,1	



Schoolsoortgroep 2 (VO2)

Spreiding: Solvabiliteit | 2024

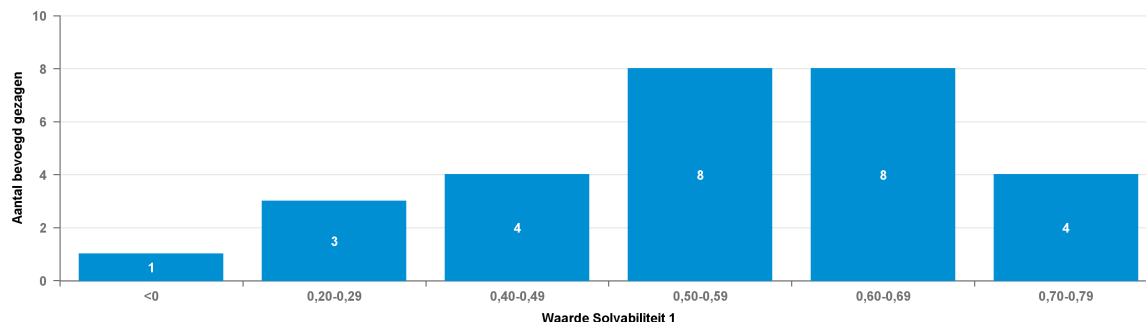

Spreiding: Solvabiliteit | 2023

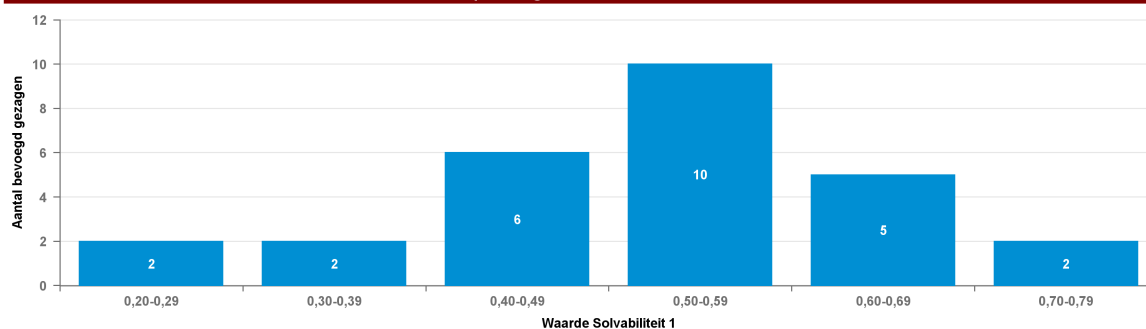

Solvabiliteit I

Nr	Naam	BG nr	2023	2024
1	Jordan MLU	76753	0,68	0,75
2	Sticht. Stedel. Gymn. Leiden	42505	0,48	0,75
3	Stg. S.G.S. Montessori Lyceum	47711	0,70	0,73
4	Stg. Alg. Bijz. Voortg. Ond.	40232	0,74	0,71
5	Stichting V.O. Amsterdam-Zuid	40776	0,52	0,69
6	Verenig. CVO te Harderwijk eo	36921	0,49	0,67
7	Stichting Trevianum	40996	0,64	0,65
8	Kardinaal Alfrink Stichting	80082	0,56	0,64
9	Onderw.stg. Zelfst. Gymnasia	13556	0,64	0,64
10	Stg. Kath. Ond. Sint-Liduina	23155	0,58	0,62
11	Willem Lodewijk Gymnasium	31240	0,61	0,61
12	Sticht. 'Het Baarnsch Lyceum'	76688	0,54	0,61
13	Stg. Lyceum Sancta Maria	73646	0,64	0,58
14	St. Augustinus Stichting	70396	0,59	0,58
15	Ver. Chr. Gymn. Sorghvliet	33944	0,32	0,56
16	Stg. Kath. Voortg. Ond. R'dam	42507	0,57	0,55
17	Montessori College (MCM)	58997		0,55
18	Stichting Monseigneur Frencken	43239	0,58	0,52
19	Stichting Keizer Karel	71553	0,54	0,51
20	Onderwijsstichting St. Michae	78001	0,47	0,50
21	Ver H Vryz Chr Lyceum	79496	0,52	0,48
22	Onderwijsstg. College Hageveld	78157	0,43	0,44
23	Het Amsterdams Lyceum	26898	0,45	0,42



Dienst Uitvoering Onderwijs
Ministerie van Onderwijs, Cultuur en
Wetenschap

Schoolsoortgroep 2 (VO2)

24	Stg. Johan de Witt-gymnasium	41513	0,45	0,40
25	Stg. R-K Voorb. Hoger&MO v. NR	78482	0,59	0,29
26	Stg. Voortg. Ond. Bilthoven	40505	0,27	0,29
27	Stg Gem Gymnasium Hilversum	13749	0,23	0,23
28	Stg. Schol.gem.sch. Kenn. Lyc.	46632	0,36	0,30



Schoolsoortgroep 2 (VO2)

Spreiding: Solvabiliteit II 2024

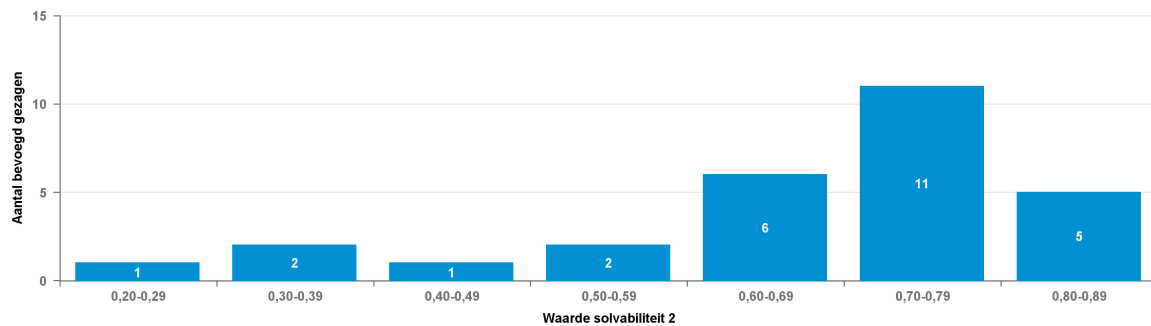

Spreiding: Solvabiliteit II 2023

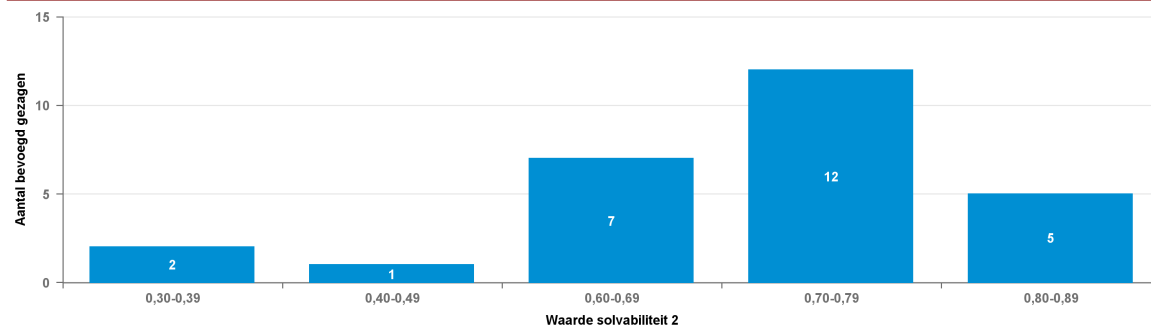

Solvabiliteit II

Nr	Naam	BG nr	2023	2024
1	Stg. Kath. Ond. Sint-Liduina	23155	0,73	0,85
2	Stg. Johan de Witt-gymnasium	41513	0,64	0,84
3	Stg. S.G.S. Montessori Lyceum	47711	0,80	0,82
4	Sticht. Stedel. Gymn. Leiden	42505	0,82	0,81
5	Stg. Lyceum Sancta Maria	73646	0,82	0,80
6	Stichting V.O. Amsterdam-Zuid	40776	0,84	0,79
7	Jordan MLU	76753	0,76	0,79
8	Stg. Alg. Bijz. Voortg. Ond.	40232	0,83	0,77
9	Kardinaal Alfrink Stichting	80082	0,72	0,75
10	Stichting Trevianum	40996	0,73	0,73
11	Verenig. CVO te Harderwijk eo	36921	0,72	0,73
12	Sticht. 'Het Baarnsch Lyceum'	76688	0,69	0,73
13	Onderwijsstichting St. Michae	78001	0,66	0,72
14	St. Augustinus Stichting	70396	0,73	0,71
15	Stg. Kath. Voortg. Ond. R'dam	42507	0,74	0,70
16	Onderw.stg. Zelfst. Gymnasia	13556	0,71	0,70
17	Willem Lodewijk Gymnasium	31240	0,70	0,69
18	Stichting Keizer Karel	71553	0,74	0,69
19	Stg. Schol.gem.sch. Kenn. Lyc.	46632	0,74	0,68
20	Ver. Chr. Gymn. Sorghvliet	33944	0,62	0,65
21	Stichting Monseigneur Frencken	43239	0,70	0,65
22	Ver H Vryz Chr Lyceum	79496	0,67	0,64



Schoolsoortgroep 2 (VO2)

23	Het Amsterdams Lyceum	26898	0,60	0,57
24	Montessori College (MCM)	58997		0,56
25	Onderwijsstg. College Hageveld	78157	0,47	0,49
26	Stg. R-K Voorb. Hoger&MO v. NR	78482	0,67	0,39
27	Stg. Voortg. Ond. Bilthoven	40505	0,31	0,31
28	Stg Gem Gymnasium Hilversum	13749	0,30	0,29



Schoolsoortgroep 2 (VO2)

Spreiding: Liquiditeit cr 2024

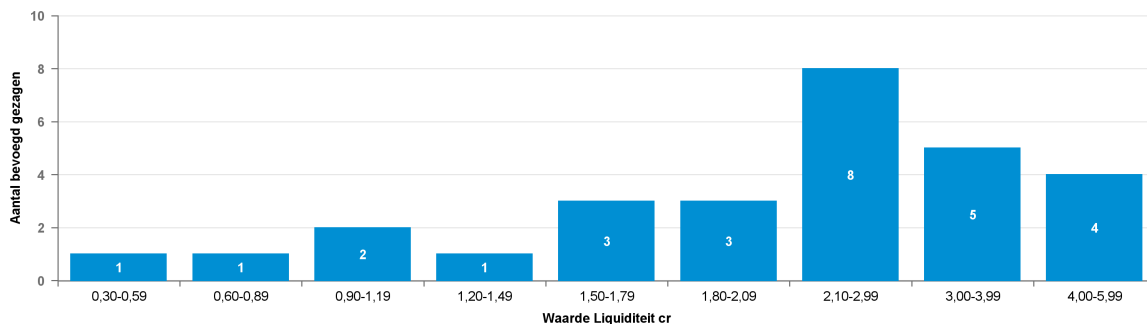

Spreiding: Liquiditeit cr 2023

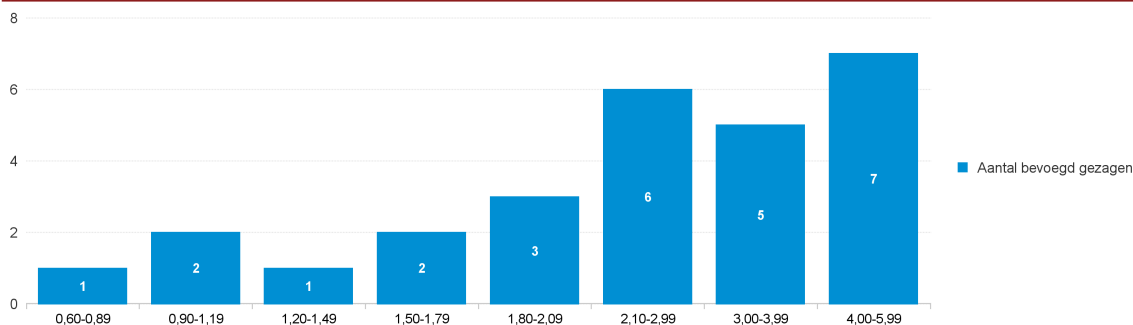

Liquiditeit cr				
Nr	Naam	BG nr	2023	2024
1	Stg. Kath. Ond. Sint-Liduina	23155	3,25	5,73
2	Stg. S.G.S. Montessori Lyceum	47711	3,81	4,33
3	Sticht. Stedel. Gymn. Leiden	42505	4,65	4,32
4	Stichting V.O. Amsterdam-Zuid	40776	5,92	4,31
5	Stg. Johan de Witt-gymnasium	41513	5,16	3,63
6	Willem Lodewijk Gymnasium	31240	4,23	3,48
7	Jordan MLU	76753	3,03	3,44
8	Stg. Lyceum Sancta Maria	73646	4,16	3,28
9	Stichting Monseigneur Frencken	43239	4,04	3,09
10	Verenig. CVO te Harderwijk eo	36921	3,20	2,82
11	Ver H Vryz Chr Lyceum	79496	3,12	2,74
12	Onderwijsstichting St. Michae	78001	2,57	2,67
13	Sticht. 'Het Baarnsch Lyceum'	76688	2,19	2,65
14	Stichting Trevianum	40996	2,99	2,57
15	Stg. Kath. Voortg. Ond. R'dam	42507	2,84	2,46
16	Montessori College (MCM)	58997		2,25
17	Stg. Alg. Bijz. Voortg. Ond.	40232	5,23	2,22
18	Het Amsterdams Lyceum	26898	2,41	2,05
19	St. Augustinus Stichting	70396	2,07	2,03
20	Stg. Voortg. Ond. Bilthoven	40505	1,79	1,92
21	Onderw.stg. Zelfst. Gymnasia	13556	1,82	1,66
22	Stichting Keizer Karel	71553	2,03	1,63
23	Kardinaal Alfrink Stichting	80082	2,63	1,55



Schoolsoortgroep 2 (VO2)

24	Stg. Schol.gem.sch. Kenn. Lyc.	46632	1,14	1,32
25	Stg Gem Gymnasium Hilversum	13749	1,26	1,10
26	Onderwijsstg. College Hageveld	78157	0,84	0,96
27	Ver. Chr. Gymn. Sorghvliet	33944	1,15	0,74
28	Stg. R-K Voorb. Hoger&MO v. NR	78482	1,51	0,51



Schoolsoortgroep 2 (VO2)

Spreiding: Rentabiliteit 2024

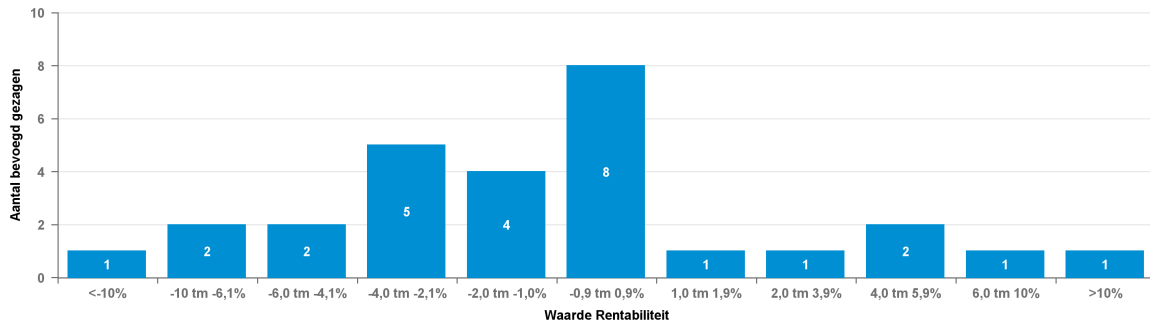

Spreiding: Rentabiliteit 2023

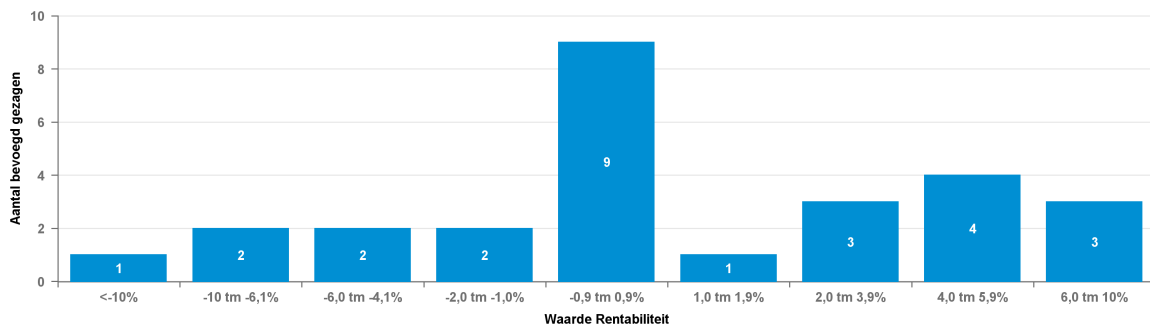

Rentabiliteit				
Nr	Naam	BG nr	2023	2024
1	Montessori College (MCM)	58997		59,0%
2	Verenig. CVO te Harderwijk eo	36921	7,7%	7,1%
3	Sticht. 'Het Baarnsch Lyceum'	76688	-0,6%	5,9%
4	Stg. Kath. Ond. Sint-Liduina	23155	4,9%	5,8%
5	Jordan MLU	76753	5,7%	3,3%
6	Onderwijsstg. College Hageveld	78157	3,2%	1,7%
7	Stg. Schol.gem.sch. Kenn. Lyc.	46632	6,5%	0,6%
8	Willem Lodewijk Gymnasium	31240	-1,2%	0,6%
9	Stg. Lyceum Sancta Maria	73646	5,7%	0,6%
10	Stg. S.G.S. Montessori Lyceum	47711	7,2%	0,5%
11	Stg. Voortg. Ond. Bilthoven	40505	-1,8%	0,3%
12	St. Augustinus Stichting	70396	0,9%	-0,1%
13	Ver. Chr. Gymn. Sorghvliet	33944	-8,4%	-0,1%
14	Stg Gem Gymnasium Hilversum	13749	-6,5%	-0,3%
15	Onderwijsstichting St. Michae	78001	0,4%	-1,1%
16	Stichting V.O. Amsterdam-Zuid	40776	4,6%	-1,2%
17	Sticht. Stedel. Gymn. Leiden	42505	-10,2%	-1,4%
18	Het Amsterdams Lyceum	26898	2,0%	-1,6%
19	Ver H Vryz Chr Lyceum	79496	0,9%	-2,8%
20	Onderw.stg. Zelfst. Gymnasia	13556	-0,6%	-3,0%
21	Stg. Kath. Voortg. Ond. R'dam	42507	1,5%	-3,1%
22	Stg. Johan de Witt-gymnasium	41513	0,9%	-3,2%
23	Stichting Keizer Karel	71553	0,7%	-3,5%



Dienst Uitvoering Onderwijs
Ministerie van Onderwijs, Cultuur en
Wetenschap

Schoolsoortgroep 2 (VO2)

24	Stichting Trevianum	40996	-0,4%	-5,0%
25	Stichting Monseigneur Frencken	43239	2,6%	-5,3%
26	Stg. Alg. Bijz. Voortg. Ond.	40232	-0,6%	-8,1%
27	Kardinaal Alfrink Stichting	80082	-5,4%	-8,5%
28	Stg. R-K Voorb. Hoger&MO v. NR	78482	-4,6%	-14,5%



Schoolsoortgroep 3 (VO3)

Balans

* EUR miljoen

	2020		2021		2022		2023		2024	
Vaste Activa										
Immateriële vaste activa	0,0	0,0%							0,1	0,0%
Materiële vaste activa	133,2	42,0%	137,2	37,1%	136,5	36,2%	144,7	37,5%	157,8	40,6%
Financiële vaste activa	11,0	3,5%	21,1	5,7%	22,8	6,0%	5,5	1,4%	6,7	1,7%
Totaal van vaste activa	144,2	45,4%	158,3	42,8%	159,3	42,2%	150,3	39,0%	164,6	42,3%
Voorraden	0,0	0,0%	0,0	0,0%	0,0	0,0%	0,0	0,0%	0,0	0,0%
Vorderingen	19,1	6,0%	20,3	5,5%	19,0	5,0%	36,4	9,4%	25,0	6,4%
Effecten	0,0	0,0%			0,0	0,0%	1,5	0,4%	1,2	0,3%
Liquide middelen	154,1	48,5%	191,0	51,7%	198,8	52,7%	197,5	51,2%	198,2	50,9%
Totaal van vlottende activa	173,3	54,6%	211,3	57,2%	217,8	57,8%	235,5	61,0%	224,4	57,7%
Totaal van activa	317,5	100,0%	369,6	100,0%	377,1	100,0%	385,8	100,0%	389,0	100,0%
Passiva	2020		2021		2022		2023		2024	
Eigen vermogen	155,3	48,9%	183,1	49,6%	174,4	46,3%	179,4	46,5%	197,4	50,8%
Aandeel van derden in groepsmaatschappijen			0,7	0,2%	0,6	0,2%				
Voorzieningen	59,7	18,8%	66,4	18,0%	72,6	19,3%	74,4	19,3%	58,3	15,0%
Langlopende schulden	25,9	8,2%	43,2	11,7%	40,6	10,8%	24,4	6,3%	24,7	6,4%
Kortlopende schulden	76,7	24,1%	76,1	20,6%	88,7	23,5%	107,6	27,9%	108,6	27,9%
Totaal van passiva	317,5	100,0%	369,6	100,0%	377,1	100,0%	385,8	100,0%	389,0	100,0%



Schoolsoortgroep 3 (VO3)

Baten en Lasten

* EUR miljoen

	2020		2021		2022		2023		2024	
Baten										
Rijksbijdragen	509,5	94,2%	587,6	94,4%	595,0	94,1%	624,5	94,0%	645,9	94,4%
Overige overheidsbijdragen en-subsidies	8,6	1,6%	9,9	1,6%	9,7	1,5%	10,6	1,6%	9,8	1,4%
College-, cursus-, les- en examengelden	0,2	0,0%								
Baten werk in opdracht van derden	0,0	0,0%	0,0	0,0%	0,0	0,0%	0,0	0,0%	0,0	0,0%
Overige baten	22,3	4,1%	24,8	4,0%	27,4	4,3%	29,4	4,4%	28,7	4,2%
Totaal van baten	540,6	100,0%	622,3	100,0%	632,1	100,0%	664,5	100,0%	684,4	100,0%
Lasten										
Personeelslasten	439,3	81,0%	474,6	80,1%	510,4	80,2%	528,1	79,6%	554,3	79,8%
Afschrijvingen op immateriële en materiële vaste activa	16,5	3,0%	18,9	3,2%	17,9	2,8%	18,7	2,8%	21,2	3,0%
Huisvestingslasten	31,2	5,7%	33,4	5,6%	33,8	5,3%	39,5	6,0%	37,1	5,3%
Overige lasten	55,3	10,2%	62,4	10,5%	74,1	11,6%	77,2	11,6%	81,9	11,8%
Doorbetalingen aan schoolbesturen	0,0	0,0%	2,9	0,5%	0,0	0,0%	0,0	0,0%	0,0	0,0%
Verstreckte subsidies			0,0	0,0%						
Totaal van lasten	542,3	100,0%	592,2	100,0%	636,3	100,0%	663,6	100,0%	694,5	100,0%
Totaal van saldo baten en lasten	-1,7		30,1		-4,3		0,9		-10,1	
Gerealiseerde herwaardering			0,0		0,0					
Financiële baten en lasten			-0,6							
Financiële baten	0,3		0,4		0,6		5,3		6,5	
Financiële lasten	0,8		0,9		1,1		0,7		0,6	
Totaal van resultaat voor belastingen	-2,3		29,5		-4,8		5,5		-4,1	
Belastingen										
Resultaat uit deelnemingen			0,0		0,0					
Totaal van resultaat na belastingen	-2,3		29,5		-4,8		5,5		-4,1	
Aandeel van derden in het geconsolideerd resultaat na belastingen										
Nettoresultaat na belastingen	-2,3		29,5		-4,8		5,5		-4,1	



Schoolsoortgroep 3 (VO3)

Spreiding: Solvabiliteit | 2024

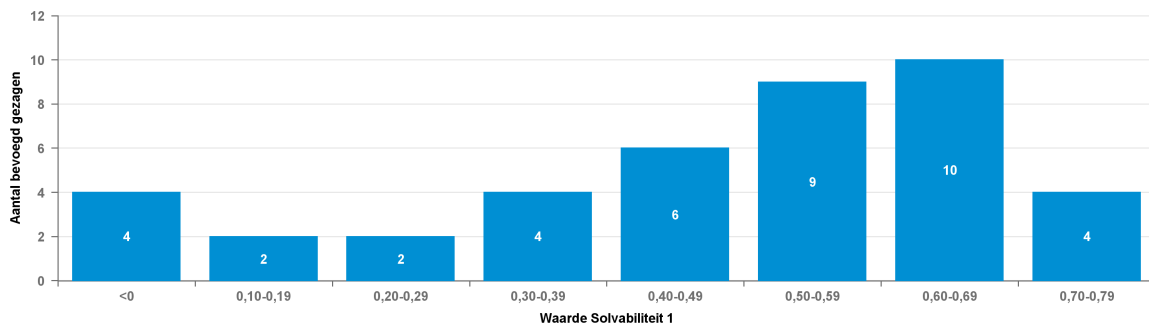

Spreiding: Solvabiliteit | 2023

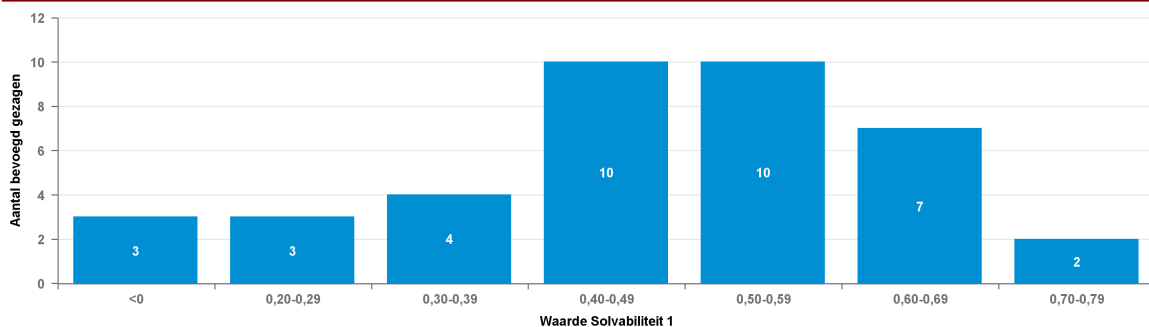

Solvabiliteit I

Nr	Naam	BG nr	2023	2024
1	Stg. CVO Veenendaal en omgev.	69994	0,59	0,76
2	Stg tot Opr en Insth v Chr VO	42608	0,77	0,74
3	Stg. Werkpl. Kindergemeenschap	76740	0,71	0,74
4	Stichting Erasmus College	37052	0,38	0,71
5	V.C.V.O. in de Hoeksche Waard	40356	0,60	0,69
6	Stg. V.O. Interconf. Grondslag	40003	0,60	0,66
7	Stg. Interconf. V.O. G. Mendel	85425	0,69	0,66
8	Stichting Marnix College	79314	0,40	0,64
9	Stg. Voortg. Ond. Noordwijk	41389	0,62	0,64
10	Stg. Kath. Scholengem.schap EL	26093	0,56	0,63
11	de Vrije School N en O Nederl.	28212	0,47	0,63
12	Stg Reg SGM Enkhuizen	13278	0,48	0,62
13	Stg. Chr. Voortgez. Onderwijs	80328	0,57	0,61
14	Stg. Openb. Voortgez. Onderw.	41623	0,59	0,61
15	Stg. Openb. Voortg. Ond. Ede	42549	0,53	0,59
16	SOVOV	42817	0,34	0,59
17	Stichting Isendoorn	40641	0,58	0,58
18	Stg. Prot. Chr. Voortgez. Ond.	40590	0,64	0,58
19	Stg. Joodse Kindergem. Cheider	78457	0,59	0,57
20	Stg v VVNH	41219	0,66	0,55
21	de Passie, stichting onderwijs	41142	0,58	0,55
22	Stg. voor Chr. V.O. W.-Brabant	33372	0,61	0,55
23	Stg. S.g. vr Vrijesch.onderw.	41202	0,40	0,52



Schoolsoortgroep 3 (VO3)

24	Stg. Prot. Chr. VO Gem. B'veld	42356	0,22	0,49
25	Stg. Vrijescholen ZW Nederland	95785	0,43	0,49
26	Vev. v. Pr.-Chr. VO Sleenwijk	91092	0,49	0,48
27	Stg. RSG Slingerbos - Levant	13739	0,51	0,48
28	Stichting S. Adelbert College	77741	0,40	0,47
29	Ds. Pierson Stg. Voortg. Ond.	41070	0,44	0,41
30	St. Kth. Voortg. Ond. De Breul	29278	0,41	0,36
31	Sticht. Spinoza Lyc. Amsterdam	41556	0,35	0,35
32	Stichting RSG 't Rijks'	41555	0,32	0,35
33	St. Openb. Voortg. Ond. A'veen	42530	0,40	0,34
34	SOVOR	41587	0,28	0,29
35	Stg. Chr. Voortgezet Onderwijs	40922	0,50	0,28
36	Sticht. Krimpenwaard College	42555	0,23	0,17
37	SION	50096		0,10
38	SKOOL	57990		0,16
39	S I O	42752	1,69	0,45
40	Mercurius College	42846	0,51	0,45
41	St. Joodse Schol.gem.schap JBO	21464	0,41	0,46



Schoolsoortgroep 3 (VO3)

Spreiding: Solvabiliteit II 2024

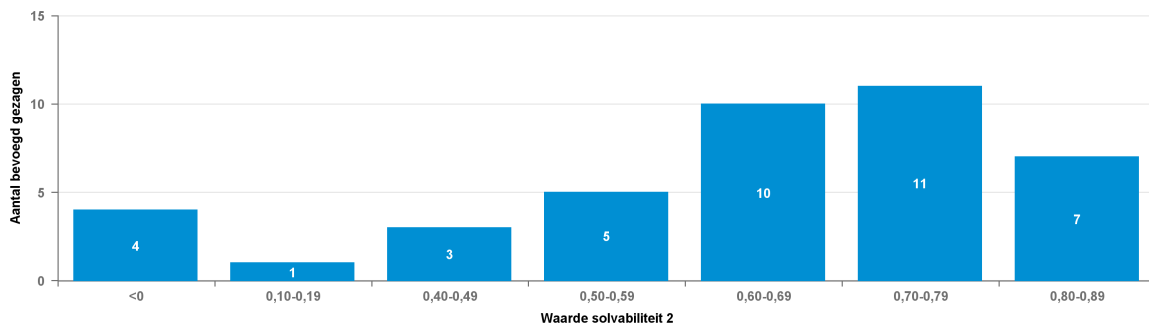

Spreiding: Solvabiliteit II 2023

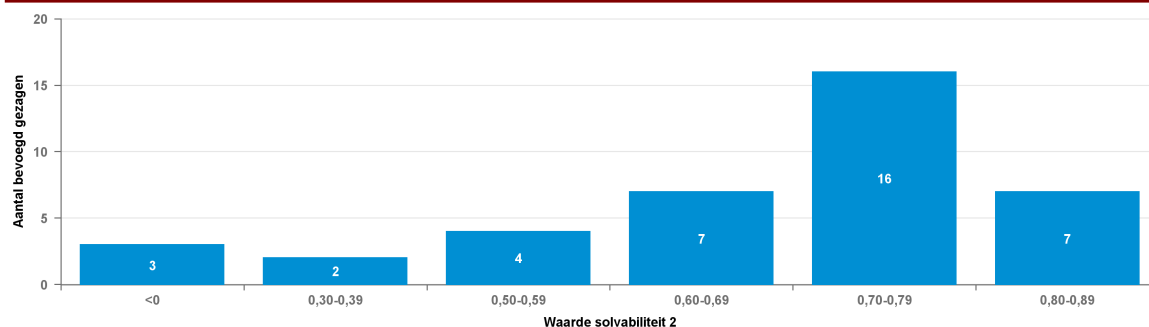

Solvabiliteit II

Nr	Naam	BG nr	2023	2024
1	V.C.V.O. in de Hoeksche Waard	40356	0,88	0,88
2	Stg tot Opr en Insth v Chr VO	42608	0,87	0,86
3	Stg. RSG Slingerbos - Levant	13739	0,80	0,85
4	Stg. CVO Veenendaal en omgev.	69994	0,78	0,82
5	Stichting Isendoorn	40641	0,81	0,82
6	Vev. v. Pr.-Chr. VO Sleeuwijk	91092	0,83	0,82
7	Stichting Erasmus College	37052	0,77	0,81
8	Stg. Interconf. V.O. G. Mendel	85425	0,78	0,79
9	Stg. Werkpl. Kindergemeenschap	76740	0,82	0,78
10	Stg. Prot. Chr. VO Gem. B'veld	42356	0,39	0,78
11	Ds. Pierson Stg. Voortg. Ond.	41070	0,82	0,77
12	St. Openb. Voortg. Ond. A'veen	42530	0,77	0,76
13	Stg Reg SGM Enkhuizen	13278	0,61	0,74
14	de Vrije School N en O Nederl.	28212	0,75	0,74
15	Stg. V.O. Interconf. Grondslag	40003	0,75	0,74
16	Stg. Prot. Chr. Voortgez. Ond.	40590	0,77	0,73
17	Stg. Chr. Voortgez. Onderwijs	80328	0,72	0,72
18	Stg. Openb. Voortgez. Onderw.	41623	0,71	0,72
19	de Passie, stichting onderwijs	41142	0,70	0,69
20	Stichting Marnix College	79314	0,73	0,69
21	Stg. Kath. Scholengem.schap EL	26093	0,71	0,69
22	SOVOV	42817	0,68	0,68



Schoolsoortgroep 3 (VO3)

23	Stg v VVNH	41219	0,73	0,67
24	Stg. Voortg. Ond. Noordwijk	41389	0,70	0,67
25	Stg. Openb. Voortg. Ond. Ede	42549	0,69	0,66
26	Stg. voor Chr. V.O. W.-Brabant	33372	0,67	0,64
27	Stg. Joodse Kindergem. Cheider	78457	0,64	0,60
28	Stg. S.g. vr Vrijesch.onderw.	41202	0,61	0,60
29	Stichting RSG 't Rijks'	41555	0,55	0,56
30	Stg. Vrijescholen ZW Nederland	95785	0,61	0,56
31	Stichting S. Adelbert College	77741	0,75	0,54
32	St. Kth. Voortg. Ond. De Breul	29278	0,55	0,52
33	Sticht. Spinoza Lyc. Amsterdam	41556	0,58	0,51
34	Sticht. Krimpenerwaard College	42555	0,55	0,49
35	SOVOR	41587	0,39	0,41
36	Stg. Chr. Voortgezet Onderwijs	40922	0,70	0,40
37	SIION	50096		0,11
38	SKOOL	57990		0,15
39	Mercurius College	42846	0,46	0,38
40	S I O	42752	1,57	0,43
41	St. Joodse Schol.gem.schap JBO	21464	0,35	0,44



Schoolsoortgroep 3 (VO3)

Spreiding: Liquiditeit cr 2024

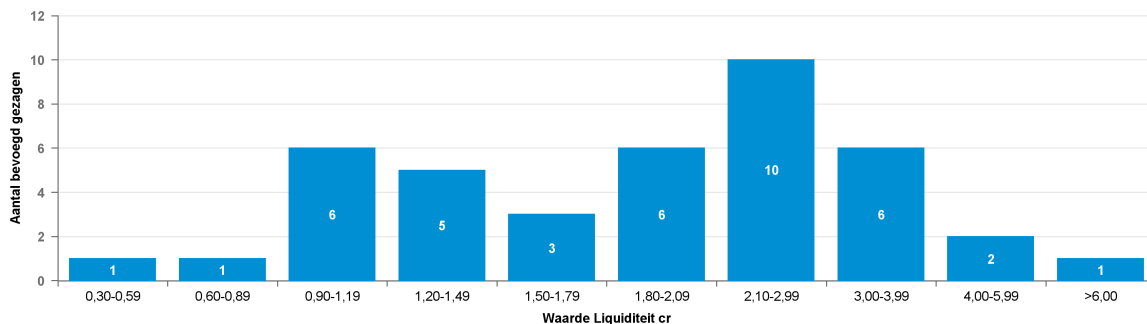

Spreiding: Liquiditeit cr 2023

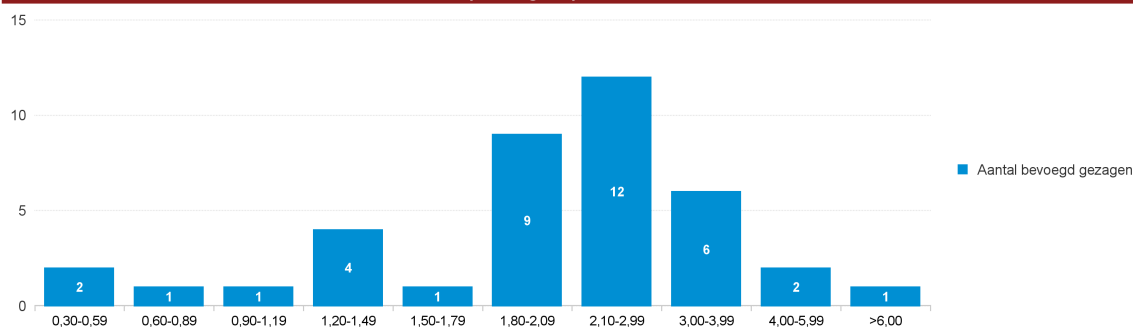

Liquiditeit cr

Nr	Naam	BG nr	2023	2024
1	V.C.V.O. in de Hoeksche Waard	40356	7,08	7,46
2	Stichting Isendoorn	40641	4,23	4,64
3	Stg tot Opr en Insth v Chr VO	42608	5,02	4,41
4	Stichting Erasmus College	37052	3,46	3,47
5	Stg. V.O. Interconf. Grondslag	40003	3,56	3,45
6	Stg. RSG Slingerbos - Levant	13739	2,48	3,35
7	Stg. Prot. Chr. VO Gem. B'veld	42356	1,40	3,21
8	Stg. CVO Veenendaal en omgev.	69994	3,29	3,17
9	St. Openb. Voortg. Ond. A'veen	42530	3,36	3,10
10	de Vrije School N en O Nederl.	28212	3,10	2,85
11	Stg Reg SGM Enkhuizen	13278	1,96	2,80
12	Stg. Werkpl. Kindergemeenschap	76740	2,99	2,73
13	Stichting Marnix College	79314	2,75	2,61
14	Stg. Interconf. V.O. G. Mendel	85425	2,89	2,36
15	SOVOV	42817	2,43	2,30
16	Ds. Pierson Stg. Voortg. Ond.	41070	2,74	2,25
17	Vev. v. Pr.-Chr. VO Sleeuwijk	91092	2,04	2,15
18	SOVOR	41587	2,12	2,15
19	de Passie, stichting onderwijs	41142	2,66	2,13
20	Stg v VVNH	41219	2,56	2,06
21	Stichting RSG 't Rijks'	41555	1,96	2,03
22	Stg. Prot. Chr. Voortgez. Ond.	40590	2,33	1,98
23	Stg. Voortg. Ond. Noordwijk	41389	2,08	1,91



Schoolsoortgroep 3 (VO3)

24	St. Kth. Voortg. Ond. De Breul	29278	1,86	1,86
25	Stg. voor Chr. V.O. W.-Brabant	33372	2,06	1,82
26	Stg. Openb. Voortg. Ond. Ede	42549	2,10	1,70
27	Stichting S. Adelbert College	77741	3,02	1,64
28	Stg. Openb. Voortgez. Onderw.	41623	1,78	1,61
29	SKOOL	57990		1,35
30	Sticht. Spinoza Lyc. Amsterdam	41556	1,85	1,33
31	Stg. Chr. Voortgezet Onderwijs	40922	1,95	1,32
32	Stg. Vrijescholen ZW Nederland	95785	1,93	1,30
33	Stg. Joodse Kindergem. Cheider	78457	1,45	1,27
34	Sticht. Krimpenwaard College	42555	1,37	1,16
35	Stg. Chr. Voortgez. Onderwijs	80328	0,73	1,01
36	St. Joodse Schol.gem.schap JBO	21464	1,16	1,01
37	Stg. S.g. vr Vrijesch.onderw.	41202	2,10	0,99
38	SIION	50096		0,99
39	Stg. Kath. Scholengem.schap EL	26093	1,28	0,93
40	S I O	42752	0,47	0,85
41	Mercurius College	42846	0,45	0,49



Schoolsoortgroep 3 (VO3)

Spreiding: Rentabiliteit 2024

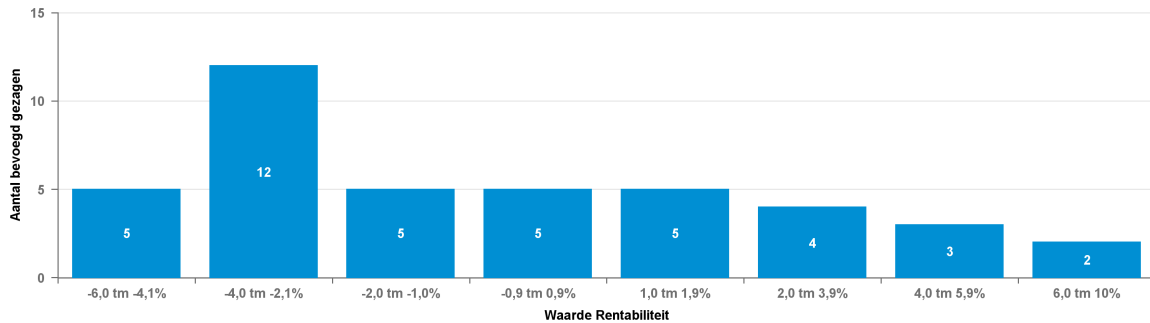

Spreiding: Rentabiliteit 2023

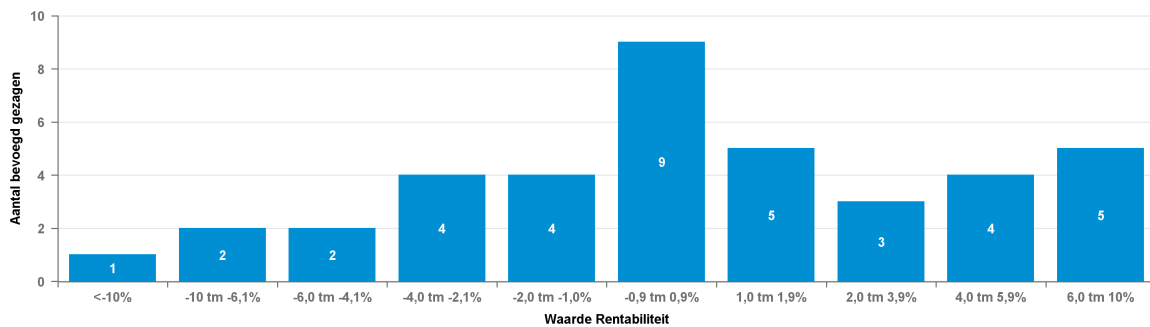

Rentabiliteit				
Nr	Naam	BG nr	2023	2024
1	SIION	50096		8,4%
2	Stichting Marnix College	79314	0,2%	6,4%
3	Stichting RSG 't Rijks'	41555	5,2%	5,2%
4	S I O	42752	-7,9%	4,5%
5	Stg. Prot. Chr. VO Gem. B'veld	42356	-2,3%	4,5%
6	Stg. Chr. Voortgez. Onderwijs	80328	-4,1%	3,3%
7	Stg Reg SGM Enkhuizen	13278	-0,3%	2,8%
8	Stg. Werkpl. Kindergemeenschap	76740	-0,4%	2,5%
9	SKOOL	57990		2,0%
10	Stichting Isendoorn	40641	6,3%	1,9%
11	Stg. CVO Veenendaal en omgev.	69994	1,5%	1,6%
12	SOVOR	41587	4,3%	1,5%
13	Stg. Openb. Voortgez. Onderw.	41623	0,6%	1,3%
14	Stg. RSG Slingerbos - Levant	13739	-1,7%	1,2%
15	Stg. Joodse Kindergem. Cheider	78457	6,0%	0,8%
16	Stg. Chr. Voortgezet Onderwijs	40922	2,6%	0,3%
17	St. Kth. Voortg. Ond. De Breul	29278	1,6%	0,0%
18	Vev. v. Pr.-Chr. VO Sleeuwijk	91092	-3,0%	-0,6%
19	Mercurius College	42846	-18,9%	-0,8%
20	Stg. S.g. vr Vrijesch. onderw.	41202	1,6%	-1,0%
21	Stichting Erasmus College	37052	-3,3%	-1,1%
22	Stg. Interconf. V.O. G. Mendel	85425	7,3%	-1,5%
23	de Vrije School N en O Nederl.	28212	4,6%	-1,7%



Schoolsoortgroep 3 (VO3)

24	Stg tot Opr en Insth v Chr VO	42608	6,3%	-1,7%
25	Sticht. Krimpenerwaard College	42555	-7,8%	-2,2%
26	St. Joodse Schol.gem.schap JBO	21464	2,7%	-2,2%
27	Sticht. Spinoza Lyc. Amsterdam	41556	-2,7%	-2,4%
28	Stg. Vrijescholen ZW Nederland	95785	-1,2%	-2,5%
29	Ds. Pierson Stg. Voortg. Ond.	41070	0,6%	-2,6%
30	Stg. Prot. Chr. Voortgez. Ond.	40590	-5,1%	-2,7%
31	Stg. V.O. Interconf. Grondslag	40003	5,6%	-2,9%
32	de Passie, stichting onderwijs	41142	1,9%	-3,4%
33	Stg. Voortg. Ond. Noordwijk	41389	-0,9%	-3,5%
34	Stg. voor Chr. V.O. W.-Brabant	33372	7,1%	-3,6%
35	Stg v VVNH	41219	0,3%	-3,6%
36	St. Openb. Voortg. Ond. A'veen	42530	0,3%	-3,7%
37	Stg. Openb. Voortg. Ond. Ede	42549	-1,0%	-4,2%
38	Stg. Kath. Scholengem.schap EL	26093	0,5%	-4,6%
39	SOVOV	42817	2,7%	-4,6%
40	Stichting S. Adelbert College	77741	1,9%	-5,8%
41	V.C.V.O. in de Hoeksche Waard	40356	-1,8%	-5,8%



Schoolsoortgroep 4 (VO4)

Balans

* EUR miljoen

	2020		2021		2022		2023		2024	
Vaste Activa										
Immateriële vaste activa	0,0	0,0%	0,0	0,0%	0,0	0,0%	0,0	0,0%	0,0	0,0%
Materiële vaste activa	572,9	40,7%	579,0	39,0%	624,4	37,4%	657,7	37,5%	696,6	38,9%
Financiële vaste activa	78,4	5,6%	44,7	3,0%	37,6	2,3%	36,5	2,1%	37,8	2,1%
Totaal van vaste activa	651,3	46,3%	623,7	42,0%	662,0	39,7%	694,2	39,5%	734,4	41,1%
Voorraden	0,8	0,1%	0,6	0,0%	0,5	0,0%	0,3	0,0%	0,2	0,0%
Vorderingen	74,1	5,3%	78,3	5,3%	97,2	5,8%	113,2	6,4%	111,6	6,2%
Effecten	3,4	0,2%	3,0	0,2%	1,4	0,1%	3,6	0,2%	8,1	0,5%
Liquide middelen	677,4	48,1%	779,7	52,5%	907,6	54,4%	944,8	53,8%	934,4	52,2%
Totaal van vlottende activa	755,7	53,7%	861,6	58,0%	1006,7	60,3%	1061,9	60,5%	1054,3	58,9%
Totaal van activa	1407,0	100,0%	1485,3	100,0%	1668,7	100,0%	1756,1	100,0%	1788,7	100,0%
Passiva	2020		2021		2022		2023		2024	
Eigen vermogen	627,7	44,6%	732,5	49,3%	806,2	48,3%	811,5	46,2%	801,1	44,8%
Aandeel van derden in groepsmaatschappijen	0,0	0,0%	0,0	0,0%	0,0	0,0%	0,0	0,0%	0,0	0,0%
Voorzieningen	230,9	16,4%	240,8	16,2%	258,5	15,5%	287,7	16,4%	285,5	16,0%
Langlopende schulden	178,5	12,7%	165,0	11,1%	185,4	11,1%	211,7	12,1%	204,6	11,4%
Kortlopende schulden	369,8	26,3%	347,0	23,4%	418,6	25,1%	445,3	25,4%	497,5	27,8%
Totaal van passiva	1407,0	100,0%	1485,3	100,0%	1668,7	100,0%	1756,1	100,0%	1788,7	100,0%



Schoolsoortgroep 4 (VO4)

Baten en Lasten

* EUR miljoen

Baten	2020		2021		2022		2023		2024	
Rijksbijdragen	2251,1	95,3%	2390,4	95,5%	2528,7	95,3%	2628,5	95,2%	2693,2	95,1%
Overige overheidsbijdragen en-subsidies	28,1	1,2%	30,3	1,2%	31,3	1,2%	33,4	1,2%	35,6	1,3%
College-, cursus-, les- en examengelden	0,0	0,0%	0,3	0,0%	0,6	0,0%	0,6	0,0%	0,6	0,0%
Baten werk in opdracht van derden	0,2	0,0%	0,2	0,0%	0,2	0,0%	0,3	0,0%	0,7	0,0%
Overige baten	82,4	3,5%	80,7	3,2%	93,5	3,5%	98,8	3,6%	100,5	3,6%
Totaal van baten	2361,9	100,0%	2501,8	100,0%	2654,2	100,0%	2761,6	100,0%	2830,7	100,0%
Lasten	2020		2021		2022		2023		2024	
Personeelslasten	1908,0	80,6%	1884,3	80,4%	2054,0	79,6%	2165,6	79,1%	2287,8	79,4%
Afschrijvingen op immateriële en materiële vaste activa	77,7	3,3%	76,0	3,2%	80,2	3,1%	83,0	3,0%	88,9	3,1%
Huisvestingslasten	142,7	6,0%	142,2	6,1%	149,4	5,8%	169,0	6,2%	165,7	5,8%
Overige lasten	239,3	10,1%	241,5	10,3%	297,6	11,5%	320,1	11,7%	339,9	11,8%
Doorbetalings aan schoolbesturen	0,9	0,0%	0,5	0,0%	0,1	0,0%	0,2	0,0%		
Verstrekke subsidies							0,0	0,0%		
Totaal van lasten	2368,6	100,0%	2344,4	100,0%	2581,2	100,0%	2737,9	100,0%	2882,3	100,0%
Totaal van saldo baten en lasten	-6,7		157,4		73,0		23,7		-51,7	
Gerealiseerde herwaardering	0,0		0,0				0,0			
Financiële baten en lasten			-4,1							
Financiële baten	1,4		0,7		2,0		23,0		29,2	
Financiële lasten	5,8		4,8		7,2		3,7		4,0	
Totaal van resultaat voor belastingen	-11,1		153,3		67,8		43,1		-26,5	
Belastingen	0,0									
Resultaat uit deelnemingen	0,0		0,0				0,0		0,0	
Totaal van resultaat na belastingen	-11,1		153,3		67,8		43,1		-26,5	
Aandeel van derden in het geconsolideerd resultaat na belastingen	0,0									
Nettoresultaat na belastingen	-11,1		153,3		67,8		43,1		-26,5	



Schoolsoortgroep 4 (VO4)

Spreiding: Solvabiliteit I 2024

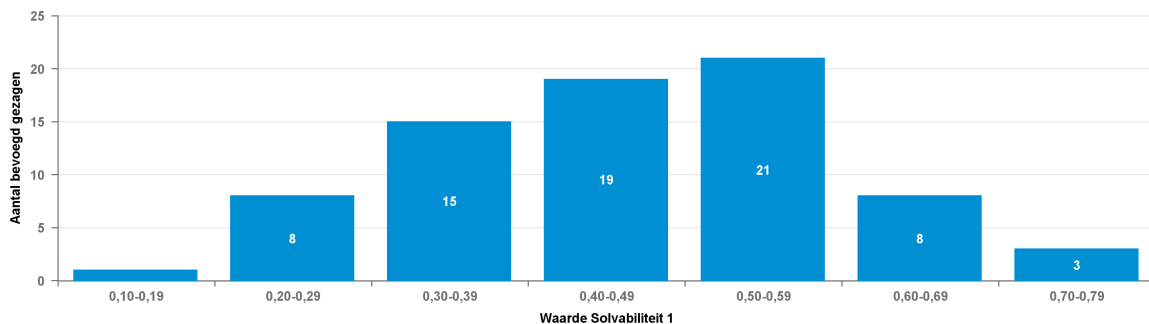

Spreiding: Solvabiliteit I 2023

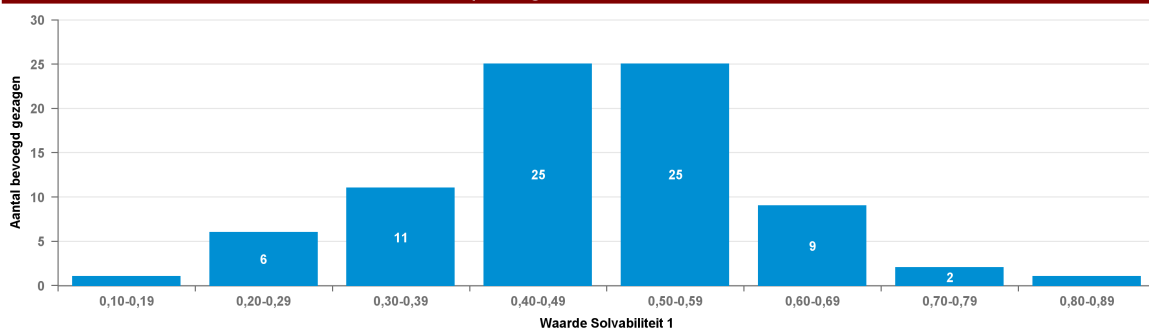

Solvabiliteit I

Nr	Naam	BG nr	2023	2024
1	Stg. Kathol. Onderw. Volendam	72853	0,84	0,79
2	Onderwijsstichting De Kempen	29187	0,79	0,77
3	Ver. V.O. Reformat. Grondslag	84021	0,55	0,70
4	Almere College, CvB	12975	0,69	0,69
5	Stg. Op. Onderwijs Dordrecht	41397	0,57	0,68
6	SOVOP	41830	0,65	0,65
7	Stichting Winkler Prins	13563	0,66	0,65
8	Stg. V.O. Prot. Chr. grondslag	42544	0,44	0,65
9	Stichting Calvin College	41815	0,65	0,64
10	Stichting Waardenborch	13365	0,61	0,61
11	OSG de Hogeberg	42771	0,63	0,61
12	GSR Gereformeerd VO Randstad	42813	0,48	0,59
13	Stichting Hondsrug College	41509	0,52	0,59
14	Stichting Fierder Onderwijs	31231	0,58	0,58
15	Stg. C.V.O. Alblasserwaard Wst	30783	0,58	0,58
16	Sticht. Openb. V.g. O.w. Tiel	41152	0,57	0,58
17	Ver. Chr. Voortgezet Onderwijs	49701	0,54	0,57
18	Stg. E'hovens Chr. Vg Onderw.	31226	0,62	0,57
19	Stg. Alberdingk Thijm Scholen	40676	0,47	0,57
20	SCOL	57266	0,54	0,57
21	Stg. Kath. VO Dongemondgebied	40143	0,57	0,56
22	Stg. Opn Sch.gemeensch. Bijlm.	42595	0,38	0,56
23	Stg. Minkema Ond. Woerd. e.o.	13360	0,50	0,55



Schoolsoortgroep 4 (VO4)

24	Stg. Chr. Vrtg. Ond. Culemborg	40716	0,42	0,54
25	Stichting Tabor College	74374	0,50	0,53
26	Stichting Atlas College	41883	0,56	0,53
27	Stichting Aurelia	41889	0,59	0,52
28	St voor Geref VO voor M-NI	30718		0,52
29	St. v. Pr. Chr. O.w. Almelo eo	40348	0,62	0,51
30	St. Chr. Onderwijs Groningen	40570	0,52	0,50
31	Stg. Voortg. Ond. op Walcheren	13555	0,49	0,50
32	Stg. KSG voor VO Best-Oirschot	41054	0,50	0,50
33	Stichting rsg de Borgen	41143	0,55	0,47
34	Sticht. Purmerendse Scholengr.	40857	0,40	0,47
35	Stichting Het Hogeland College	42880	0,46	0,47
36	Stg. Christ. Voortg. Onderwijs	31028	0,46	0,46
37	Stichting VOOR	41161	0,50	0,46
38	Stg. Chr. Voortgezet Onderwijs	40209	0,46	0,46
39	Stg. Chr. Vrtgez. Ond. Alkmaar	76415	0,65	0,46
40	Stichting Portuur	40310	0,59	0,45
41	STOVOS	42618	0,38	0,44
42	Stichting RSG Magister Alvinus	41442	0,50	0,44
43	Stichting Driestar-Wartburg	40784	0,46	0,44
44	Stg OZHW voor PO & VO	42709	0,40	0,43
45	Stg. PCC Kath. Scholengem.	71436	0,40	0,43
46	Stg. voor CVO op Ref. grondsl.	42556	0,49	0,42
47	Stg. Onderwijs Midden-Limburg	41203	0,44	0,42
48	Stg. Voortg. Onderw. Lelystad	41659	0,40	0,42
49	Stg. OCVO N-M-Drenthe	13273	0,52	0,41
50	Stg. Openb. V.O. Fryslan-Noor	13603	0,31	0,40
51	Stg. Openb. Voortgezet Onderw.	42529	0,46	0,40
52	Stg. Chr. Spec. Vgz. Onderwijs	31157	0,44	0,39
53	Stg v Chr VO in het Gooi	20187	0,59	0,38
54	SCO Delft e.o.	83228	0,47	0,38
55	Stichting Cambium College ovo	41864	0,38	0,38
56	Stg. Vgz. Montessori Onderwijs	40375	0,35	0,37
57	Stichting Vechtdal College	40722	0,39	0,37
58	Stg v Opb VO Wageningen	13693	0,44	0,36
59	Ver. Stg./Inst.houd. Chr. Sch.	42681	0,54	0,36
60	Stichting Scholen aan Zee	40931	0,45	0,35
61	Stg. voor C.V.O. op Walcheren	40304	0,34	0,34
62	Stichting O.R.S. Lek en Linge	13709	0,37	0,33
63	Stg. dr. Aletta Jacobs College	42534	0,32	0,33
64	St.Sterk Regionaal Onderwijs	40588	0,55	0,32
65	Sticht. Montessori Scholengem.	26157	0,37	0,31
66	Samenw.stg. Voortg. Ond. Venlo	40842	0,26	0,30
67	Stg. Nuborgh College	42575	0,53	0,28
68	Stg. Ger. Voortg. Onderw. O-NL	43837	0,38	0,26
69	Stichting C.V.O. Zeeland	41403	0,25	0,25
70	Stg v Interconf VO	49778	0,44	0,24
71	Stg. Prot. Chr. V.O. Nijverdal	40596	0,20	0,24
72	Openb. Sticht. Ir. Lely Lyceum	41063	0,46	0,21



Schoolsoortgroep 4 (VO4)

73	Stichting Roelof van Echten	41271	0,21	0,21
74	St.Scala Coll.&Coenecoop Coll.	41537	0,20	0,20
75	Het Baken Almere, Stichting	42620	0,20	0,15
76	Stg. C. V. O. Vincent van Gogh	46594	0,40	
77	Stg. OVO C.,H. eo/De Nwe Veste	41737	0,70	
78	Stichting VO Regio Meierijstad	30101	0,45	
79	Sticht. S.w.s. A.B.V.O. IJburg	41608	0,11	
80	St. Openb. Vg. Ond. Vlagtwedde	42508	0,52	
81	Ver. Geref. Vgz. Onderw. M-Nl.	40323	0,49	



Schoolsoortgroep 4 (VO4)

Spreiding: Solvabiliteit II 2024

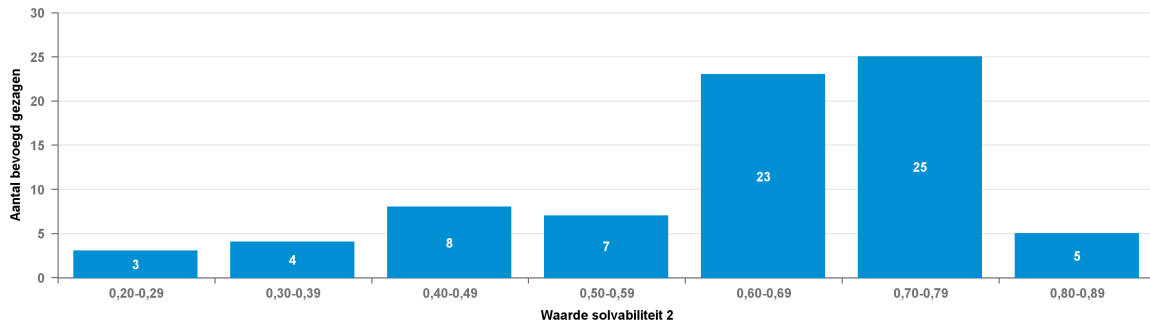

Spreiding: Solvabiliteit II 2023

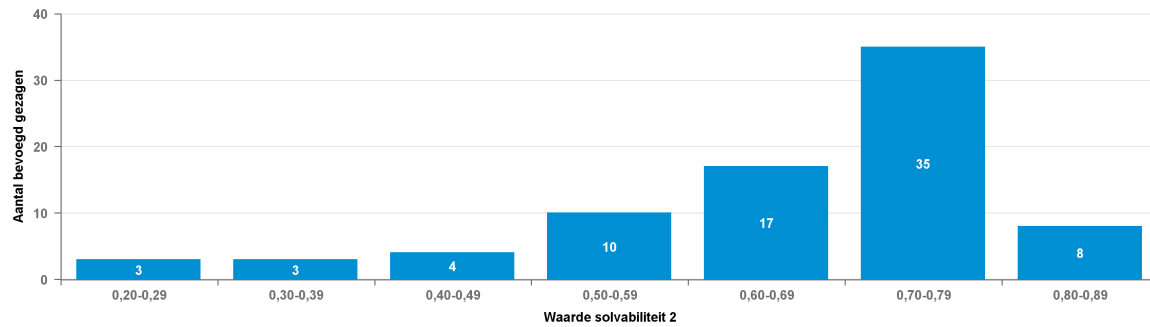

Solvabiliteit II

Nr	Naam	BG nr	2023	2024
1	Onderwijsstichting De Kempen	29187	0,86	0,85
2	Stg. Kathol. Onderw. Volendam	72853	0,87	0,84
3	Stg. Openb. V.O. Fryslan-Noor	13603	0,73	0,81
4	Stichting Portuur	40310	0,81	0,81
5	Ver. V.O. Reformat. Grondslag	84021	0,79	0,81
6	Stichting Waerdenborch	13365	0,78	0,79
7	Stg. Chr. Voortgezet Onderwijs	40209	0,81	0,79
8	Almere College, CvB	12975	0,82	0,78
9	Stg. Chr. Spec. Vgz. Onderwijs	31157	0,81	0,78
10	Stichting Driestar-Wartburg	40784	0,78	0,78
11	GSR Gereformeerd VO Randstad	42813	0,74	0,77
12	Stg. Op. Onderwijs Dordrecht	41397	0,71	0,77
13	Stg. Chr. Vrtgez. Ond. Alkmaar	76415	0,82	0,77
14	Stichting Aurelia	41889	0,78	0,76
15	StOVOS	42618	0,70	0,75
16	Stg v Chr VO in het Gooi	20187	0,80	0,75
17	St. v. Pr. Chr. O.w. Almelo eo	40348	0,74	0,74
18	Stg. E'hovens Chr. Vg Onderw.	31226	0,79	0,74
19	Stichting Winkler Prins	13563	0,75	0,74
20	SOVOP	41830	0,75	0,74
21	Stg. KSG voor VO Best-Oirschot	41054	0,74	0,73
22	Stichting RSG Magister Alvinus	41442	0,76	0,73



Schoolsoortgroep 4 (VO4)

23	Stg v Opb VO Wageningen	13693	0,79	0,73
24	Ver. Stg./Inst.houd. Chr. Sch.	42681	0,77	0,73
25	Stichting Fierder Onderwijs	31231	0,71	0,73
26	Stg. V.O. Prot. Chr. grondslag	42544	0,65	0,72
27	Stg. Nuborgh College	42575	0,72	0,71
28	Stichting Calvin College	41815	0,71	0,71
29	Stichting Het Hogeland College	42880	0,70	0,71
30	OSG de Hogeberg	42771	0,75	0,70
31	Stichting Hondsrug College	41509	0,58	0,69
32	Stg. C.V.O. Alblasterwaard Wst	30783	0,75	0,69
33	Stg. Minkema Ond. Woerd. e.o.	13360	0,72	0,69
34	Stg v Interconf VO	49778	0,73	0,67
35	Sticht. Openb. V.g. O.w. Tiel	41152	0,76	0,67
36	Stg. Kath. VO Dongemondgebied	40143	0,67	0,67
37	Stichting Tabor College	74374	0,65	0,66
38	SCOL	57266	0,70	0,66
39	Stg. Alberdingk Thijm Scholen	40676	0,67	0,66
40	Stg. Chr. Vrtg. Ond. Culemborg	40716	0,73	0,66
41	SCO Delft e.o.	83228	0,66	0,66
42	Stg. Opn Sch.gemeensch. Bijlm.	42595	0,69	0,65
43	Stg. Voortg. Ond. op Walcheren	13555	0,68	0,65
44	Stichting O.R.S. Lek en Linge	13709	0,73	0,65
45	Stichting rsg de Borgen	41143	0,68	0,64
46	St.Sterk Regionaal Onderwijs	40588	0,74	0,64
47	Ver. Chr. Voortgezet Onderwijs	49701	0,72	0,64
48	Stg. Ger. Voortg. Onderw. O-NL	43837	0,71	0,64
49	Stichting VOOR	41161	0,64	0,63
50	St. Chr. Onderwijs Groningen	40570	0,75	0,63
51	St voor Geref VO voor M-NI	30718		0,60
52	Stichting Scholen aan Zee	40931	0,58	0,60
53	Stichting Atlas College	41883	0,64	0,60
54	Sticht. Purmerendse Scholengr.	40857	0,61	0,59
55	Stg. Onderwijs Midden-Limburg	41203	0,57	0,58
56	Stg. OCVO N-M-Drenthe	13273	0,62	0,58
57	Stg OZHW voor PO & VO	42709	0,61	0,57
58	Stg. Christ. Voortg. Onderwijs	31028	0,66	0,57
59	Stichting C.V.O. Zeeland	41403	0,56	0,52
60	Stg. Voortg. Onderw. Lelystad	41659	0,53	0,52
61	Stg. voor CVO op Ref. grondsl.	42556	0,54	0,49
62	Stg. Openb. Voortgezet Onderw.	42529	0,52	0,49
63	Stichting Vechtdal College	40722	0,49	0,46
64	Stg. PCC Kath. Scholengem.	71436	0,44	0,46
65	Stg. voor C.V.O. op Walcheren	40304	0,52	0,45
66	Stichting Cambium College ovo	41864	0,43	0,41
67	Stg. Vgz. Montessori Onderwijs	40375	0,40	0,41
68	Sticht. Montessori Scholengem.	26157	0,64	0,41
69	Stg. dr. Aletta Jacobs College	42534	0,35	0,36
70	Samenw.stg. Voortg. Ond. Venlo	40842	0,33	0,35
71	Openb. Sticht. Ir. Lely Lyceum	41063	0,58	0,35



Schoolsoortgroep 4 (VO4)

72	Stg. Prot. Chr. V.O. Nijverdal	40596	0,33	0,31
73	Stichting Roelof van Echten	41271	0,25	0,26
74	Het Baken Almere, Stichting	42620	0,28	0,23
75	St.Scala Coll.&Coenecoop Coll.	41537	0,23	0,22
76	Stg. C. V. O. Vincent van Gogh	46594	0,65	
77	Stg. OVO C.,H. eo/De Nwe Veste	41737	0,79	
78	Stichting VO Regio Meierijstad	30101	0,72	
79	Sticht. S.w.s. A.B.V.O. IJburg	41608	0,54	
80	St. Openb. Vg. Ond. Vlagtwedde	42508	0,72	
81	Ver. Geref. Vgz. Onderw. M-Nl.	40323	0,63	



Schoolsoortgroep 4 (VO4)

Spreiding: Liquiditeit cr 2024

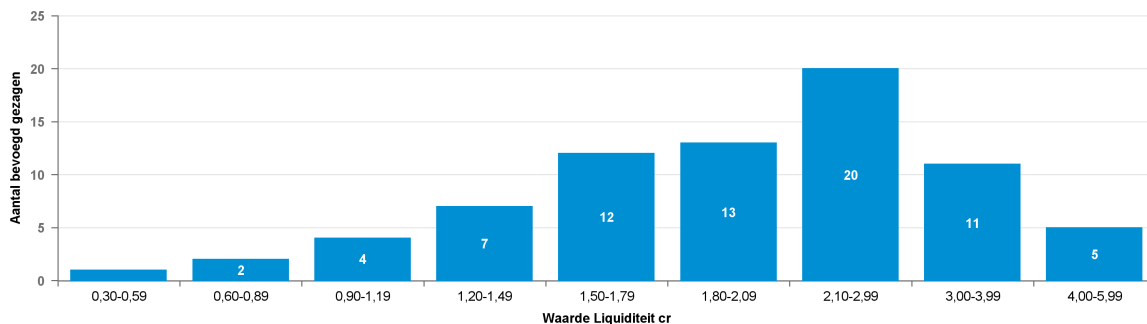

Spreiding: Liquiditeit cr 2023

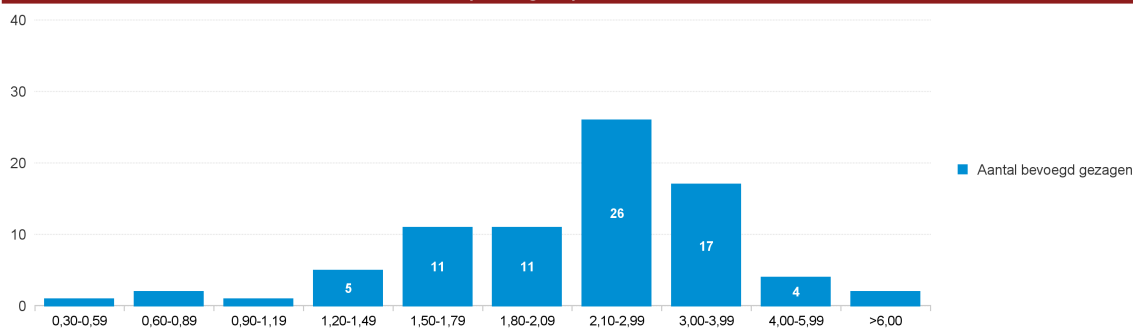

Liquiditeit cr

Nr	Naam	BG nr	2023	2024
1	Samenw.stg. Voortg. Ond. Venlo	40842	4,94	5,25
2	Stichting Calvin College	41815	4,87	4,75
3	Stg. Kathol. Onderw. Volendam	72853	6,16	4,68
4	Stichting Waerdenborch	13365	4,15	4,45
5	GSR Gereformeerd VO Randstad	42813	3,44	4,07
6	Stg. Openb. V.O. Fryslan-Noor	13603	2,77	3,91
7	Stg. Chr. Vrtgez. Ond. Alkmaar	76415	5,02	3,72
8	Stg. Chr. Voortgezet Onderwijs	40209	3,92	3,67
9	Stg. Op. Onderwijs Dordrecht	41397	2,92	3,61
10	Ver. V.O. Reformat. Grondslag	84021	3,38	3,45
11	StOVOS	42618	3,50	3,42
12	Stichting Portuur	40310	3,51	3,37
13	Stg. Chr. Spec. Vgz. Onderwijs	31157	3,80	3,36
14	Almere College, CvB	12975	3,88	3,27
15	Stg. E'hovens Chr. Vg Onderw.	31226	3,95	3,15
16	Stg. V.O. Prot. Chr. grondslag	42544	2,51	3,06
17	Stichting Driestar-Wartburg	40784	2,95	2,99
18	Stichting Scholen aan Zee	40931	2,88	2,95
19	Stichting Cambium College ovo	41864	3,59	2,92
20	Stichting RSG Magister Alvinus	41442	3,46	2,86
21	Stg. Prot. Chr. V.O. Nijverdal	40596	9,00	2,85
22	Stg v Opb VO Wageningen	13693	3,51	2,76
23	Onderwijsstichting De Kempen	29187	2,66	2,71



Schoolsoortgroep 4 (VO4)

24	Stg. Nuborgh College	42575	2,97	2,68
25	OSG de Hogeberg	42771	3,13	2,61
26	SOVOP	41830	2,69	2,60
27	Stichting Het Hogeland College	42880	2,58	2,45
28	Stg. Kath. VO Dongemondgebied	40143	2,67	2,43
29	Stichting Tabor College	74374	2,21	2,43
30	Sticht. Openb. V.g. O.w. Tiel	41152	3,21	2,34
31	Stg. C.V.O. Alblasterwaard Wst	30783	2,97	2,33
32	Stichting Hondsrug College	41509	1,71	2,26
33	St.Sterk Regionaal Onderwijs	40588	2,70	2,20
34	Ver. Stg./Inst.houd. Chr. Sch.	42681	2,75	2,17
35	Stg. Alberdingk Thijm Scholen	40676	2,20	2,10
36	Stichting O.R.S. Lek en Linge	13709	2,90	2,10
37	Stg. Opn Sch.gemeensch. Bijlm.	42595	2,44	2,04
38	Stichting Winkler Prins	13563	2,10	2,04
39	Stichting Aurelia	41889	1,46	2,04
40	Stg. Voortg. Ond. op Walcheren	13555	2,17	2,03
41	Stichting rsg de Borgen	41143	2,48	2,02
42	Stichting VOOR	41161	2,04	2,02
43	Stg. Minkema Ond. Woerd. e.o.	13360	2,72	1,99
44	Stg. PCC Kath. Scholengem.	71436	1,98	1,97
45	SCO Delft e.o.	83228	1,98	1,91
46	Stg. Chr. Vrtg. Ond. Culemborg	40716	2,55	1,89
47	Stg. voor CVO op Ref. grondsl.	42556	3,02	1,87
48	Stichting Fierder Onderwijs	31231	2,03	1,86
49	Stg v Interconf VO	49778	1,99	1,83
50	St voor Geref VO voor M-NI	30718		1,78
51	Ver. Chr. Voortgezet Onderwijs	49701	2,03	1,74
52	Stg v Chr VO in het Gooi	20187	2,82	1,72
53	Stg. Openb. Voortgezet Onderw.	42529	1,43	1,71
54	Stg. KSG voor VO Best-Oirschot	41054	1,70	1,66
55	Sticht. Purmerendse Scholengr.	40857	1,83	1,65
56	Stg. Christ. Voortg. Onderwijs	31028	2,19	1,62
57	Stg. dr. Aletta Jacobs College	42534	1,53	1,57
58	Stichting Atlas College	41883	1,56	1,55
59	St. v. Pr. Chr. O.w. Almelo eo	40348	1,58	1,54
60	Stg. voor C.V.O. op Walcheren	40304	1,74	1,53
61	St.Scala Coll.&Coenecoop Coll.	41537	1,57	1,52
62	Stg OZHW voor PO & VO	42709	1,68	1,48
63	Stg. Vgz. Montessori Onderwijs	40375	1,54	1,46
64	Stg. Ger. Voortg. Onderw. O-NL	43837	1,99	1,43
65	St. Chr. Onderwijs Groningen	40570	2,64	1,39
66	Stichting Vechtdal College	40722	1,99	1,37
67	Sticht. Montessori Scholengem.	26157	1,92	1,36
68	Stichting C.V.O. Zeeland	41403	1,23	1,29
69	SCOL	57266	1,48	1,18
70	Stg. Onderwijs Midden-Limburg	41203	1,07	1,17
71	Stg. OCVO N-M-Drenthe	13273	1,32	1,12
72	Openb. Sticht. Ir. Lely Lyceum	41063	1,68	1,11



Schoolsoortgroep 4 (VO4)

73	Stichting Roelof van Echten	41271	0,87	0,84
74	Het Baken Almere, Stichting	42620	0,86	0,66
75	Stg. Voortg. Onderw. Lelystad	41659	0,54	0,51
76	Stg. C. V. O. Vincent van Gogh	46594	1,77	
77	Stg. OVO C.,H. eo/De Nwe Veste	41737	3,94	
78	Stichting VO Regio Meierijstad	30101	3,05	
79	Sticht. S.w.s. A.B.V.O. IJburg	41608	1,86	
80	St. Openb. Vg. Ond. Vlagtwedde	42508	3,50	
81	Ver. Geref. Vgz. Onderw. M-Nl.	40323	2,23	



Schoolsoortgroep 4 (VO4)

Spreiding: Rentabiliteit 2024

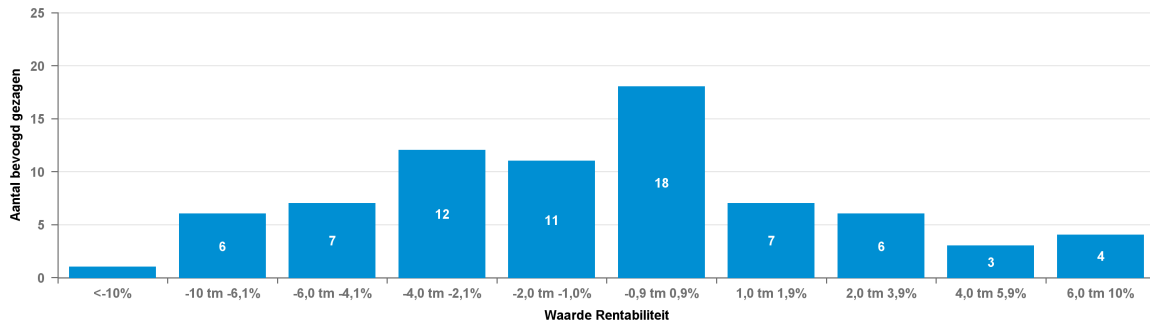

Spreiding: Rentabiliteit 2023

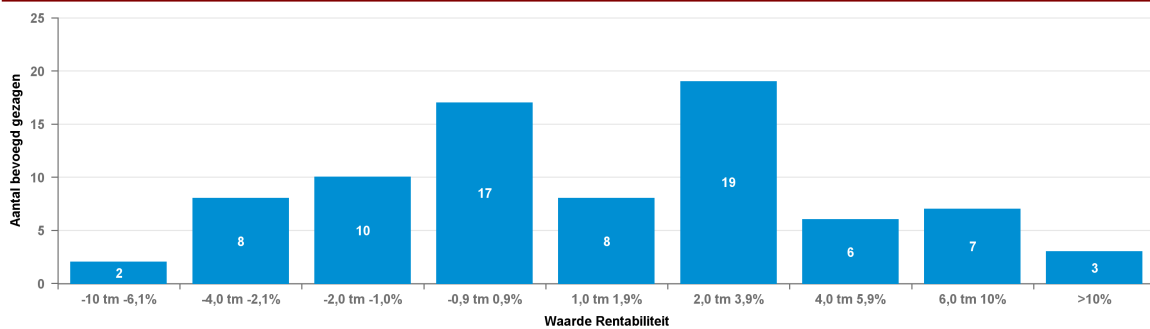

Rentabiliteit				
Nr	Naam	BG nr	2023	2024
1	GSR Gereformeerd VO Randstad	42813	6,2%	7,0%
2	StOVOS	42618	7,9%	6,7%
3	Stg. Openb. V.O. Fryslan-Noor	13603	9,3%	6,6%
4	Stg. Op. Onderwijs Dordrecht	41397	11,2%	6,4%
5	Samenw.stg. Voortg. Ond. Venlo	40842	-0,8%	5,4%
6	Stg. Openb. Voortgezet Onderw.	42529	10,7%	5,1%
7	Stichting Waardenborch	13365	2,4%	4,1%
8	Stichting Tabor College	74374	6,7%	3,9%
9	Stichting Hondsrug College	41509	0,6%	3,8%
10	Stichting Portuur	40310	5,3%	3,2%
11	Almere College, CvB	12975	6,2%	3,0%
12	Sticht. Purmerendse Scholengr.	40857	0,3%	2,4%
13	Stichting Calvin College	41815	5,9%	2,3%
14	Stg. dr. Aletta Jacobs College	42534	2,5%	1,9%
15	Stg. Chr. Voortgezet Onderwijs	40209	2,5%	1,7%
16	Stg. E'hovens Chr. Vg Onderw.	31226	7,9%	1,6%
17	Stichting Scholen aan Zee	40931	1,9%	1,6%
18	Stg. V.O. Prot. Chr. grondslag	42544	0,4%	1,6%
19	SOVOP	41830	4,4%	1,4%
20	Stg. PCC Kath. Scholengem.	71436	4,5%	1,4%
21	Sticht. Montessori Scholengem.	26157	-1,0%	0,9%
22	Stichting Aurelia	41889	-0,4%	0,9%
23	Stichting C.V.O. Zeeland	41403	-7,6%	0,8%



Schoolsoortgroep 4 (VO4)

24	Stg. Vgz. Montessori Onderwijs	40375	-3,4%	0,7%
25	Stichting Het Hogeland College	42880	1,2%	0,7%
26	Stichting Atlas College	41883	0,8%	0,6%
27	Ver. Chr. Voortgezet Onderwijs	49701	1,0%	0,5%
28	Stichting Cambium College ovo	41864	0,5%	0,0%
29	Stichting Roelof van Echten	41271	0,7%	-0,1%
30	Ver. V.O. Reformat. Grondslag	84021	8,1%	-0,1%
31	Stg. Voortg. Onderw. Lelystad	41659	-2,4%	-0,2%
32	OSG de Hogeberg	42771	1,4%	-0,3%
33	Stg. Alberdingk Thijm Scholen	40676	3,2%	-0,3%
34	Stichting Winkler Prins	13563	3,4%	-0,4%
35	Stg v Interconf VO	49778	1,0%	-0,7%
36	Stg. KSG voor VO Best-Oirschot	41054	-1,3%	-0,7%
37	Stichting rsg de Borgen	41143	4,4%	-0,8%
38	Onderwijsstichting De Kempen	29187	-1,3%	-0,8%
39	Stichting Driestar-Wartburg	40784	2,9%	-1,3%
40	Stg. Prot. Chr. V.O. Nijverdal	40596	0,9%	-1,7%
41	SCO Delft e.o.	83228	0,6%	-1,8%
42	Stichting Vechtdal College	40722	-0,5%	-1,8%
43	Ver. Stg./Inst.houd. Chr. Sch.	42681	-1,7%	-1,8%
44	Stg. Onderwijs Midden-Limburg	41203	-2,3%	-1,9%
45	Stg. voor C.V.O. op Walcheren	40304	-0,2%	-1,9%
46	Het Baken Almere, Stichting	42620	-1,3%	-2,0%
47	St. v. Pr. Chr. O.w. Almelo eo	40348	3,8%	-2,0%
48	Stg. Nuborgh College	42575	2,5%	-2,0%
49	Stg OZHW voor PO & VO	42709	-2,3%	-2,0%
50	Stg. Voortg. Ond. op Walcheren	13555	-1,9%	-2,1%
51	Stichting O.R.S. Lek en Linge	13709	-2,2%	-2,2%
52	SCOL	57266	2,1%	-2,3%
53	Stichting VOOR	41161	3,6%	-2,3%
54	Stg. Chr. Spec. Vgz. Onderwijs	31157	1,4%	-2,6%
55	Stg. C.V.O. Alblasterwaard Wst	30783	-0,3%	-2,6%
56	St voor Geref VO voor M-NI	30718		-3,0%
57	St.Scala Coll.&Coenecoop Coll.	41537	2,6%	-3,1%
58	Stg. Opn Sch.gemeensch. Bijlm.	42595	-1,0%	-3,2%
59	Stg v Opb VO Wageningen	13693	5,1%	-3,3%
60	Stichting Fierder Onderwijs	31231	2,7%	-3,4%
61	St.Sterk Regionaal Onderwijs	40588	2,4%	-3,9%
62	Stg. Minkema Ond. Woerd. e.o.	13360	3,2%	-4,2%
63	Stg. Christ. Voortg. Onderwijs	31028	-3,9%	-4,6%
64	Sticht. Openb. V.g. O.w. Tiel	41152	-0,2%	-4,7%
65	Stg. OCVO N-M-Drenthe	13273	-0,4%	-5,0%
66	Stg. Ger. Voortg. Onderw. O-NL	43837	1,3%	-5,5%
67	Stg. Chr. Vrtgez. Ond. Alkmaar	76415	1,1%	-5,5%
68	Stichting RSG Magister Alvinus	41442	0,3%	-5,9%
69	Stg. Kath. VO Dongemondgebied	40143	2,9%	-6,6%
70	Stg. Chr. Vrtg. Ond. Culemborg	40716	-2,0%	-7,3%
71	Stg. voor CVO op Ref. grondsl.	42556	2,5%	-8,0%
72	Stg. Kathol. Onderw. Volendam	72853	-1,8%	-8,6%



Schoolsoortgroep 4 (VO4)

73	Openb. Sticht. Ir. Lely Lyceum	41063	-2,6%	-9,6%
74	Stg v Chr VO in het Gooi	20187	0,9%	-9,6%
75	St. Chr. Onderwijs Groningen	40570	-6,5%	-10,9%
76	Stg. C. V. O. Vincent van Gogh	46594	-3,5%	
77	Stg. OVO C.,H. eo/De Nwe Veste	41737	10,6%	
78	Stichting VO Regio Meierijstad	30101	-1,7%	
79	Sticht. S.w.s. A.B.V.O. IJburg	41608	2,5%	
80	St. Openb. Vg. Ond. Vlagtwedde	42508	2,6%	
81	Ver. Geref. Vgz. Onderw. M-Nl.	40323	3,0%	



Schoolsoortgroep 5 (VO5)

Balans

* EUR miljoen

	2020		2021		2022		2023		2024	
Vaste Activa										
Immateriële vaste activa	0,7	0,0%	0,7	0,0%	0,8	0,0%	1,2	0,0%	0,8	0,0%
Materiële vaste activa	1600,1	47,4%	1717,4	43,5%	1812,5	40,6%	1961,3	40,7%	2101,1	43,2%
Financiële vaste activa	186,7	5,5%	208,3	5,3%	208,9	4,7%	205,3	4,3%	217,8	4,5%
Totaal van vaste activa	1787,5	53,0%	1926,4	48,8%	2022,2	45,3%	2167,8	45,0%	2319,7	47,7%
Voorraden	1,0	0,0%	7,0	0,2%	5,1	0,1%	2,8	0,1%	0,3	0,0%
Vorderingen	209,1	6,2%	213,1	5,4%	281,6	6,3%	299,6	6,2%	352,3	7,2%
Effecten	16,0	0,5%	17,3	0,4%	11,9	0,3%	22,8	0,5%	27,6	0,6%
Liquide middelen	1362,0	40,4%	1786,8	45,2%	2145,6	48,0%	2325,0	48,3%	2160,6	44,5%
Totaal van vlottende activa	1588,1	47,0%	2024,2	51,2%	2444,2	54,7%	2650,2	55,0%	2540,8	52,3%
Totaal van activa	3375,5	100,0%	3950,6	100,0%	4466,4	100,0%	4818,0	100,0%	4860,5	100,0%
Passiva	2020		2021		2022		2023		2024	
Eigen vermogen	1374,0	40,7%	1814,9	45,9%	2064,2	46,2%	2247,6	46,7%	2168,2	44,6%
Aandeel van derden in groepsmaatschappijen	0,0	0,0%	0,0	0,0%						
Voorzieningen	532,7	15,8%	577,9	14,6%	641,7	14,4%	647,7	13,4%	687,9	14,2%
Langlopende schulden	504,3	14,9%	536,2	13,6%	544,1	12,2%	530,5	11,0%	513,4	10,6%
Kortlopende schulden	964,5	28,6%	1021,5	25,9%	1216,4	27,2%	1392,2	28,9%	1490,9	30,7%
Totaal van passiva	3375,5	100,0%	3950,6	100,0%	4466,4	100,0%	4818,0	100,0%	4860,5	100,0%



Schoolsoortgroep 5 (VO5)

Baten en Lasten

* EUR miljoen

Baten	2020		2021		2022		2023		2024	
Rijksbijdragen	5261,7	94,3%	6005,4	94,7%	6477,4	94,2%	6896,6	94,2%	7156,5	93,9%
Overige overheidsbijdragen en-subsidies	96,1	1,7%	96,4	1,5%	108,5	1,6%	109,5	1,5%	123,0	1,6%
College-, cursus-, les- en examengelden	9,4	0,2%	9,5	0,2%	11,0	0,2%	12,3	0,2%	14,1	0,2%
Baten werk in opdracht van derden	0,1	0,0%	0,1	0,0%	0,1	0,0%	0,2	0,0%	0,4	0,0%
Overige baten	214,5	3,8%	231,4	3,6%	277,3	4,0%	300,0	4,1%	324,9	4,3%
Totaal van baten	5581,8	100,0%	6342,7	100,0%	6874,4	100,0%	7318,5	100,0%	7618,9	100,0%
Lasten	2020		2021		2022		2023		2024	
Personeelslasten	4509,8	80,9%	4844,2	80,7%	5301,9	80,0%	5754,8	79,2%	6206,8	79,5%
Afschrijvingen op immateriële en materiële vaste activa	183,2	3,3%	198,6	3,3%	211,9	3,2%	221,1	3,0%	230,5	3,0%
Huisvestingslasten	349,5	6,3%	358,4	6,0%	384,8	5,8%	470,4	6,5%	486,8	6,2%
Overige lasten	536,7	9,6%	599,1	10,0%	725,0	10,9%	816,1	11,2%	878,1	11,3%
Doorbetalingen aan schoolbesturen	-2,2	0,0%	2,2	0,0%	2,0	0,0%	1,9	0,0%	1,1	0,0%
Verstrekke subsidies			0,0	0,0%	0,0	0,0%	0,0	0,0%	0,0	0,0%
Totaal van lasten	5577,1	100,0%	6002,5	100,0%	6625,7	100,0%	7264,3	100,0%	7803,2	100,0%
Totaal van saldo baten en lasten	4,6		340,2		248,6		54,2		-184,3	
Gerealiseerde herwaardering			-1,1		0,0		0,0		0,0	
Financiële baten en lasten			-9,3							
Financiële baten	1,9		1,5		6,8		69,0		78,3	
Financiële lasten	10,6		10,8		12,8		7,4		7,5	
Totaal van resultaat voor belastingen	-4,0		329,9		242,7		115,8		-113,5	
Belastingen	0,0		0,0							
Resultaat uit deelnemingen	0,0		0,0		0,0		0,0		0,0	
Totaal van resultaat na belastingen	-4,0		329,9		242,7		115,8		-113,5	
Aandeel van derden in het geconsolideerd resultaat na belastingen	0,0		0,0							
Nettoresultaat na belastingen	-4,0		329,9		242,7		115,8		-113,5	



Schoolsoortgroep 5 (VO5)

Spreiding: Solvabiliteit | 2024

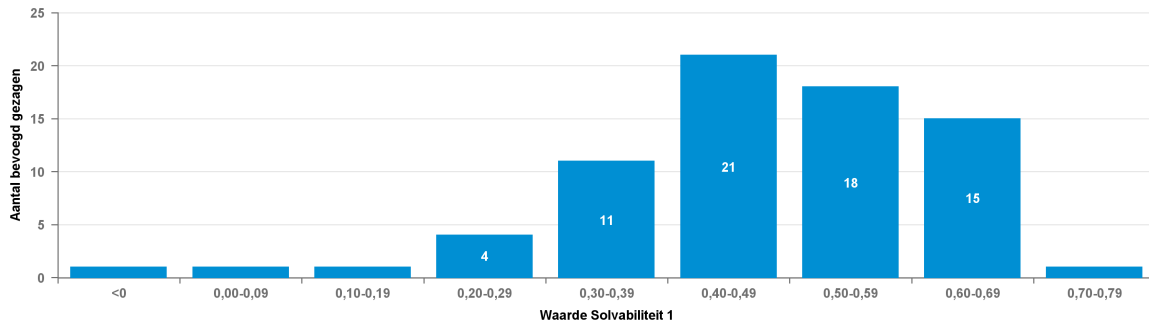

Spreiding: Solvabiliteit | 2023

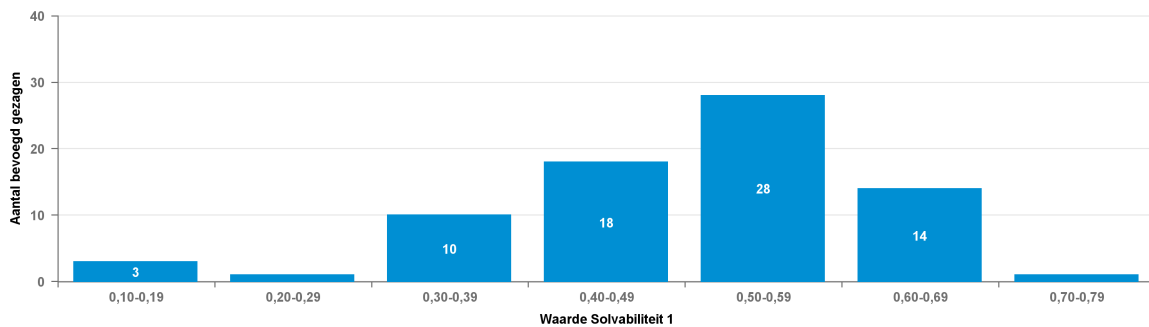

Solvabiliteit I

Nr	Naam	BG nr	2023	2024
1	St. Sch.gr. L. Da Vinci Leiden	42506	0,62	0,71
2	Stg. Prot. Chr. V.O. Gouda eo	40334	0,70	0,69
3	SARO	41071	0,59	0,68
4	Stg. OSG Singell. v. ovo SOTA	13586	0,68	0,68
5	Stg. Openb. V.O. Hoogeveen	13737	0,65	0,68
6	Stg. v. OVO in G'chem en Regio	41386	0,53	0,66
7	Stichting Volant	40683	0,55	0,66
8	Stichting VariO-Onderwijsgroep	41195	0,67	0,65
9	Stg. Dunamare Onderwijsgroep	41664	0,44	0,65
10	Stg. W v Oranje Onderwijsgroep	59282	0,47	0,64
11	Stichting LVO	41391	0,66	0,63
12	Iris, Stg. Chr. Voortg. Ond.	41021	0,64	0,62
13	HIJN scholengroep	49155	0,60	0,62
14	Stg. Onderwijsgroep Amersfoort	41208	0,62	0,61
15	St.Galilei,O.V.O.Voorne-Putte	41594	0,55	0,61
16	Stg. Gooise Scholen Federatie	40696	0,50	0,61
17	STOVOG	41525	0,63	0,59
18	Stichting Persoonlijk VO	42718	0,37	0,58
19	Stg Scholengroep LingeRijn	41440	0,61	0,58
20	St. Voortgez. Ond. Baarn/Soest	40357	0,38	0,57
21	SILFO	41840	0,58	0,56
22	Stg Opb Ondw Groningen	42510	0,60	0,56
23	Vereniging C.V.O. te R'dam eo	20151	0,46	0,56



Schoolsoortgroep 5 (VO5)

24	Stg Veluwe Onderwijsgroep	42818	0,59	0,55
25	Stg. Andreas Coll. CVO Katwijk	40700	0,58	0,55
26	Stg. VO van Amsterdam	41854	0,51	0,55
27	St. Onderwijs Parkstad Limburg	99048	0,50	0,53
28	Stichting OSVS	41568	0,58	0,52
29	Stichting Ceder Groep	41217	0,60	0,51
30	Stichting @voCampus	41285	0,52	0,50
31	Pontis Onderwijsgroep	73841	0,51	0,50
32	Stichting Carmelcollege	35647	0,58	0,50
33	Stichting Fioretti Teylingen	53990	0,52	0,50
34	St. Voortg. Ond. Kennemerland	41009	0,58	0,50
35	Stg. Vgz. Onderw. Haaglanden	41360	0,58	0,49
36	De Willibrord Stichting	40094	0,53	0,49
37	Stg. Chr. Vgz. Onderw. Zo-Utr.	40132	0,52	0,48
38	Sticht. Openb. V.O. Utrecht eo	41475	0,56	0,48
39	Stichting Scholengroep Trivium	40365	0,22	0,48
40	OSG Almelo-Hengelo	53653		0,47
41	Stichting Quadraam	13554	0,49	0,47
42	Stg Onderwijsgroep Oost-Brabant	40856	0,54	0,47
43	Stichting Achterhoek VO	42571	0,51	0,47
44	Stichting CSG Het Streek	40608	0,39	0,45
45	Stg H30	30582	0,50	0,45
46	St. Openb. Onderw. Zwolle Reg.	42623	0,47	0,44
47	Meerscholen	40180	0,38	0,43
48	Stichting OVOZ	41581	0,44	0,42
49	Stichting Ichthus College	41429	0,42	0,42
50	Stg. Agnieten College/De Boog	41430	0,46	0,42
51	Stg Openbaar VO NHN	13652	0,45	0,42
52	S.V.O. Meppel e.o.	41636	0,41	0,40
53	Stg IVOR	42696	0,61	0,40
54	Stichting Markland College	75311	0,46	0,40
55	Stichting Simant	41295	0,41	0,40
56	Stg. Openb. Voortgez. Onderw.	41867	0,59	0,39
57	Stg. v. CVO Zuid-West Fryslan	40075	0,54	0,37
58	Stichting 'Het Rhedens'	40930	0,63	0,36
59	Ons Middelbaar Onderwijs	41211	0,38	0,36
60	OGMF	42860	0,40	0,35
61	Veren. voor Christ. VO in NWF	41347	0,40	0,34
62	Sticht. 'Het Rijnlands Lyceum'	46879	0,37	0,34
63	Stichting Scholengroep Spinoza	41298	0,45	0,33
64	VO Zeeuws-Vlaanderen	42770	0,44	0,32
65	Stichting V.O. De Vechtstreek	41897	0,50	0,32
66	Stichting Lucas Onderwijs	20281	0,36	0,32
67	Stichting ZAAM	42621	0,37	0,28
68	Libreon	42992	0,31	0,26
69	Onderwijsstichting Esprit	40586	0,40	0,25
70	Stichting SCOPE	40530	0,19	0,20
71	St VO Eemsdelta	42590	0,11	0,12
72	Stg. Het Stedel. Lyc. Enschede	41804	0,11	0,03



Dienst Uitvoering Onderwijs
Ministerie van Onderwijs, Cultuur en
Wetenschap

Schoolsoortgroep 5 (VO5)

73	ASG	41676	0,41	0,01
74	Stg. Erasmus Centraal Bureau	40956	0,58	
75	Stg Sch grp Willem van Oranje	40681	0,55	
76	Stichting OSG Hengelo	41824	0,33	



Schoolsoortgroep 5 (VO5)

Spreiding: Solvabiliteit II 2024

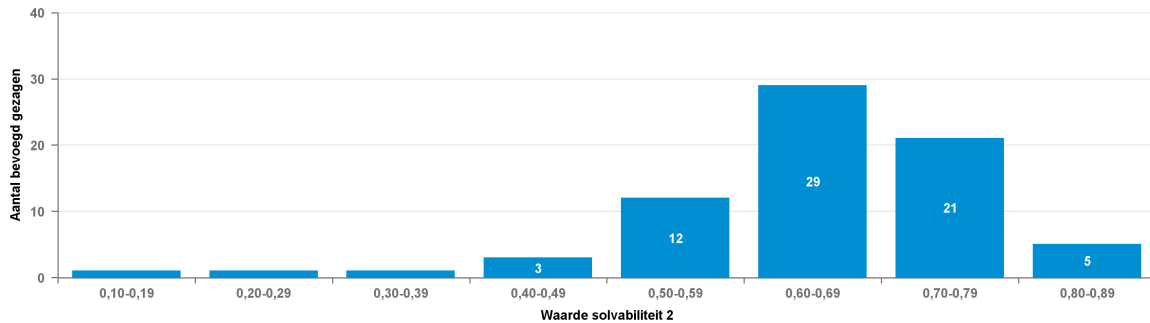

Spreiding: Solvabiliteit II 2023

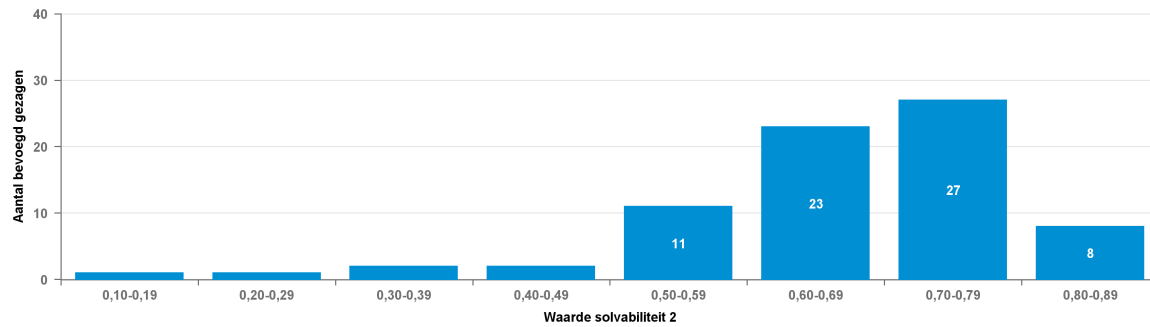

Solvabiliteit II				
Nr	Naam	BG nr	2023	2024
1	STOVOG	41525	0,87	0,87
2	Stichting 'Het Rhedens'	40930	0,86	0,82
3	Stichting V.O. De Vechtstreek	41897	0,84	0,81
4	Stichting VariO-Onderwijsgroep	41195	0,81	0,80
5	Stg. Andreas Coll. CVO Katwijk	40700	0,81	0,80
6	OSG Almelo-Hengelo	53653		0,78
7	Stg. Onderwijsgroep Amersfoort	41208	0,80	0,78
8	St. Sch.gr. L. Da Vinci Leiden	42506	0,73	0,78
9	Stg. Prot. Chr. V.O. Gouda eo	40334	0,79	0,77
10	Pontis Onderwijsgroep	73841	0,80	0,76
11	Stg. Dunamare Onderwijsgroep	41664	0,74	0,76
12	Stg. OSG Singell. v. ovo SOTA	13586	0,77	0,75
13	HIJN scholengroep	49155	0,76	0,75
14	SARO	41071	0,73	0,75
15	Stg. W v Oranje Onderwijsgroep	59282	0,74	0,74
16	Veren. voor Christ. VO in NWF	41347	0,68	0,73
17	Stg. v. OVO in G'chem en Regio	41386	0,70	0,73
18	Iris, Stg. Chr. Voortg. Ond.	41021	0,77	0,73
19	Stichting LVO	41391	0,75	0,73
20	Stichting Simant	41295	0,74	0,72
21	Stg. Openb. V.O. Hoogeveen	13737	0,72	0,72
22	OGMF	42860	0,72	0,71



Schoolsoortgroep 5 (VO5)

23	Stg Onderwijsgrp Oost-Brabant	40856	0,76	0,71
24	Stg. v. CVO Zuid-West Fryslan	40075	0,77	0,70
25	Stg. Gooise Scholen Federatie	40696	0,71	0,70
26	Stg. Openb. Voortgez. Onderw.	41867	0,72	0,70
27	Stg. Vgz. Onderw. Haaglanden	41360	0,70	0,69
28	Stichting Volant	40683	0,70	0,69
29	Stg Scholengroep LingeRijn	41440	0,76	0,69
30	St. Galilei, O.V.O. Voorne-Putte	41594	0,75	0,69
31	VO Zeeuws-Vlaanderen	42770	0,71	0,68
32	Stichting OSVS	41568	0,72	0,68
33	Stichting Markland College	75311	0,67	0,67
34	Stichting Achterhoek VO	42571	0,67	0,67
35	S.V.O. Meppel e.o.	41636	0,69	0,66
36	Sticht. Openb. V.O. Utrecht eo	41475	0,73	0,66
37	St. Voortgez. Ond. Baarn/Soest	40357	0,65	0,66
38	Stg Veluwe Onderwijsgroep	42818	0,67	0,64
39	De Willibrord Stichting	40094	0,68	0,64
40	Stg Opb Ondw Groningen	42510	0,67	0,64
41	Vereniging C.V.O. te R'dam eo	20151	0,65	0,64
42	SILFO	41840	0,64	0,64
43	Stichting Lucas Onderwijs	20281	0,65	0,64
44	Stg. VO van Amsterdam	41854	0,64	0,64
45	Stg IVOR	42696	0,75	0,64
46	St. Onderwijs Parkstad Limburg	99048	0,62	0,63
47	Stichting Carmelcollege	35647	0,72	0,63
48	Stichting Persoonlijk VO	42718	0,49	0,63
49	Stichting Fioretti Teylingen	53990	0,63	0,63
50	St. Voortg. Ond. Kennemerland	41009	0,68	0,61
51	Stg H3O	30582	0,64	0,61
52	Stichting Scholengroep Spinoza	41298	0,64	0,61
53	Stichting OVOZ	41581	0,61	0,60
54	Stg. Chr. Vgz. Onderw. Zo-Utr.	40132	0,63	0,60
55	Stichting Ceder Groep	41217	0,69	0,60
56	St. Openb. Onderw. Zwolle Reg.	42623	0,62	0,58
57	Libreon	42992	0,52	0,57
58	Stichting Quadraam	13554	0,60	0,57
59	Stichting @voCampus	41285	0,58	0,56
60	Stg Openbaar VO NHH	13652	0,58	0,55
61	Stichting Scholengroep Trivium	40365	0,56	0,54
62	Meerscholen	40180	0,56	0,53
63	Stichting CSG Het Streek	40608	0,47	0,53
64	Stichting Ichthus College	41429	0,50	0,53
65	ASG	41676	0,56	0,52
66	Stg. Agnieten College/De Boog	41430	0,54	0,51
67	Sticht. 'Het Rijnlands Lyceum'	46879	0,50	0,51
68	Onderwijsstichting Esprit	40586	0,50	0,49
69	Stichting ZAAM	42621	0,53	0,42
70	Ons Middelbaar Onderwijs	41211	0,39	0,40
71	Stg. Het Stedel. Lyc. Enschede	41804	0,38	0,37



Dienst Uitvoering Onderwijs
Ministerie van Onderwijs, Cultuur en
Wetenschap

Schoolsoortgroep 5 (VO5)

72	Stichting SCOPE	40530	0,24	0,25
73	St VO Eemsdelta	42590	0,14	0,14
74	Stg. Erasmus Centraal Bureau	40956	0,83	
75	Stg Sch grp Willem van Oranje	40681	0,76	
76	Stichting OSG Hengelo	41824	0,67	



Schoolsoortgroep 5 (VO5)

Spreiding: Liquiditeit cr 2024

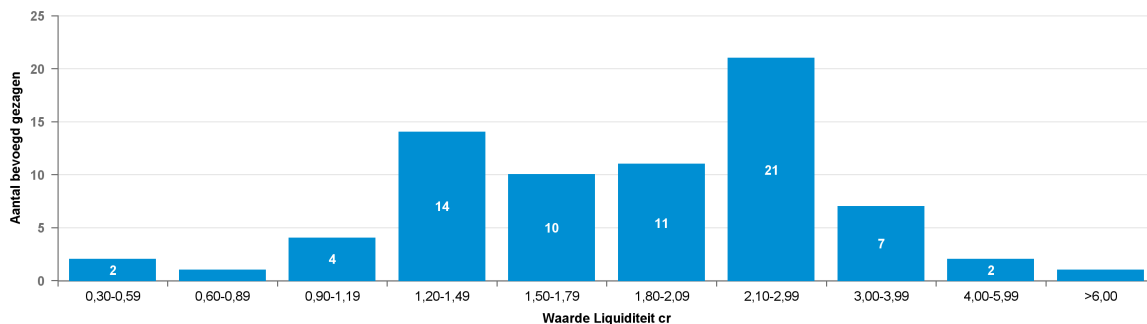

Spreiding: Liquiditeit cr 2023

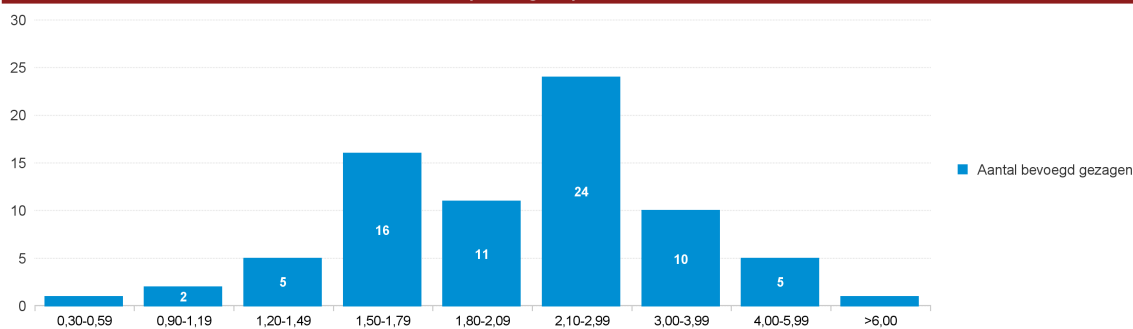

Liquiditeit cr

Nr	Naam	BG nr	2023	2024
1	STOVOG	41525	7,16	6,70
2	Stichting VariO-Onderwijsgroep	41195	4,92	4,56
3	Stichting Volant	40683	4,86	4,49
4	Stichting 'Het Rhedens'	40930	4,84	3,94
5	Stg. Onderwijsgroep Amersfoort	41208	3,92	3,77
6	St. Sch.gr. L. Da Vinci Leiden	42506	2,82	3,59
7	Pontis Onderwijsgroep	73841	4,41	3,56
8	Stichting V.O. De Vechtstreek	41897	4,09	3,51
9	Stg. Openb. V.O. Hoogeveen	13737	3,46	3,33
10	Stg. Andreas Coll. CVO Katwijk	40700	3,28	3,10
11	Stg Onderwijsgroep Oost-Brabant	40856	3,51	2,96
12	OSG Almelo-Hengelo	53653		2,83
13	Stg. OSG Singell. v. ovo SOTA	13586	3,31	2,75
14	Stg. v. CVO Zuid-West Fryslan	40075	3,51	2,68
15	VO Zeeuws-Vlaanderen	42770	3,09	2,65
16	SARO	41071	2,19	2,59
17	Veren. voor Christ. VO in NWF	41347	2,05	2,49
18	Stg. Vgz. Onderw. Haaglanden	41360	2,68	2,43
19	Stg. Agnieten College/De Boog	41430	2,96	2,40
20	Stg. VO van Amsterdam	41854	2,35	2,40
21	Stg Scholengroep LingeRijn	41440	3,03	2,39
22	St.Galilei,O.V.O.Voorne-Putte	41594	2,86	2,37
23	Stg. Prot. Chr. V.O. Gouda eo	40334	2,33	2,35



Schoolsoortgroep 5 (VO5)

24	St. Voortgez. Ond. Baarn/Soest	40357	2,32	2,30
25	Iris, Stg. Chr. Voortg. Ond.	41021	2,58	2,29
26	Vereniging C.V.O. te R'dam eo	20151	2,62	2,28
27	Stg. v. OVO in G'chem en Regio	41386	2,15	2,28
28	OGMF	42860	2,69	2,27
29	Stg Openbaar VO NHN	13652	2,66	2,26
30	Sticht. Openb. V.O. Utrecht eo	41475	2,86	2,21
31	Stichting Simant	41295	2,49	2,11
32	Stichting LVO	41391	2,34	2,08
33	St VO Eemsdelta	42590	2,05	2,07
34	Stichting OSVS	41568	2,53	2,05
35	Stg IVOR	42696	3,07	2,02
36	Stichting CSG Het Streek	40608	1,71	2,02
37	Stichting OVOZ	41581	2,01	2,01
38	Stg H3O	30582	2,14	2,00
39	S.V.O. Meppel e.o.	41636	2,11	1,98
40	Stg. Dunamare Onderwijsgroep	41664	2,00	1,95
41	Stg. W v Oranje Onderwijsgroep	59282	2,76	1,93
42	Stg. Gooise Scholen Federatie	40696	2,05	1,88
43	De Willibrord Stichting	40094	2,00	1,76
44	Stg Veluwe Onderwijsgroep	42818	1,93	1,74
45	Onderwijsstichting Esprit	40586	1,72	1,70
46	Stichting Markland College	75311	2,45	1,70
47	Sticht. 'Het Rijnlands Lyceum'	46879	1,65	1,69
48	Stichting @voCampus	41285	2,10	1,68
49	St. Onderwijs Parkstad Limburg	99048	1,68	1,68
50	Stg. Openb. Voortgez. Onderw.	41867	2,17	1,64
51	Stichting Scholengroep Spinoza	41298	1,93	1,55
52	Meerscholen	40180	1,75	1,55
53	Stg. Chr. Vgz. Onderw. Zo-Utr.	40132	1,54	1,48
54	ASG	41676	1,65	1,45
55	Stg. Het Stedel. Lyc. Enschede	41804	1,52	1,43
56	SILFO	41840	1,84	1,43
57	Ons Middelbaar Onderwijs	41211	1,65	1,43
58	HIJN scholengroep	49155	1,64	1,43
59	Stichting Lucas Onderwijs	20281	1,58	1,38
60	St. Openb. Onderw. Zwolle Reg.	42623	1,67	1,35
61	Stichting Carmelcollege	35647	1,47	1,35
62	Stichting Fioretti Teylingen	53990	1,38	1,35
63	Stichting Ceder Groep	41217	1,92	1,28
64	Stichting Ichthus College	41429	1,55	1,26
65	Stichting Scholengroep Trivium	40365	1,48	1,26
66	Libreon	42992	0,98	1,23
67	Stichting ZAAM	42621	1,35	1,18
68	Stichting Achterhoek VO	42571	1,83	1,15
69	Stichting Quadraam	13554	1,39	1,13
70	Stg Opb Ondw Groningen	42510	1,13	1,04
71	St. Voortg. Ond. Kennemerland	41009	1,60	0,73
72	Stichting Persoonlijk VO	42718	1,53	0,59



Dienst Uitvoering Onderwijs
Ministerie van Onderwijs, Cultuur en
Wetenschap

Schoolsoortgroep 5 (VO5)

73	Stichting SCOPE	40530	0,46	0,42
74	Stg. Erasmus Centraal Bureau	40956	3,99	
75	Stg Sch grp Willem van Oranje	40681	2,71	
76	Stichting OSG Hengelo	41824	1,67	



Schoolsoortgroep 5 (VO5)

Spreading: Rentabiliteit 2024

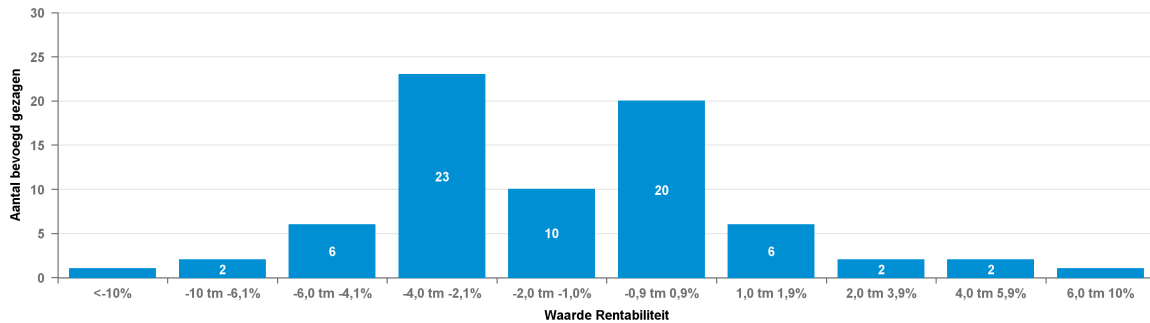

Spreading: Rentabiliteit 2023

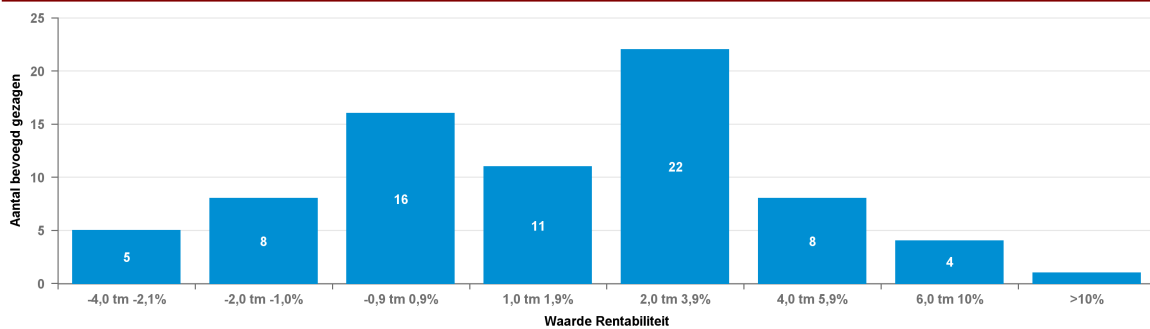

Rentabiliteit				
Nr	Naam	BG nr	2023	2024
1	Stg. Prot. Chr. V.O. Gouda eo	40334	11,4%	7,2%
2	Stichting Scholengroep Trivium	40365	2,2%	5,6%
3	St. Sch.gr. L. Da Vinci Leiden	42506	2,1%	5,3%
4	Vereniging C.V.O. te R'dam eo	20151	5,4%	2,3%
5	Stg. VO van Amsterdam	41854	2,6%	2,1%
6	Stichting SCOPE	40530	4,2%	1,8%
7	Sticht. 'Het Rijnlands Lyceum'	46879	2,6%	1,3%
8	Stg. Onderwijsgroep Amersfoort	41208	3,6%	1,1%
9	Stg. Openb. V.O. Hoogeveen	13737	7,5%	1,1%
10	Stg. W v Oranje Onderwijsgroep	59282	-0,6%	1,0%
11	Stichting CSG Het Streek	40608	2,1%	1,0%
12	Stg. v. OVO in G'chem en Regio	41386	4,0%	0,9%
13	Stg. Dunamare Onderwijsgroep	41664	3,7%	0,9%
14	St VO Eemsdelta	42590	-0,6%	0,7%
15	Stg. Gooise Scholen Federatie	40696	3,6%	0,3%
16	Ons Middelbaar Onderwijs	41211	2,2%	0,1%
17	St. Openb. Onderw. Zwolle Reg.	42623	-0,3%	-0,3%
18	SARO	41071	2,6%	-0,3%
19	Stichting VariO-Onderwijsgroep	41195	0,8%	-0,4%
20	Iris, Stg. Chr. Voortg. Ond.	41021	3,7%	-0,4%
21	Stichting Fioretti Teylingen	53990	-1,8%	-0,5%
22	Stg Opb Ondw Groningen	42510	0,8%	-0,5%
23	St. Onderwijs Parkstad Limburg	99048	1,6%	-0,5%



Schoolsoortgroep 5 (VO5)

24	S.V.O. Meppel e.o.	41636	2,8%	-0,5%
25	Stg. Vgz. Onderw. Haaglanden	41360	4,4%	-0,5%
26	Stg H3O	30582	-2,6%	-0,5%
27	Stichting ZAAM	42621	-2,0%	-0,7%
28	Stichting OSVS	41568	0,8%	-0,8%
29	Stg. Chr. Vgz. Onderw. Zo-Utr.	40132	-1,6%	-0,9%
30	Stichting OVOZ	41581	-0,3%	-0,9%
31	Stg. OSG Singell. v. ovo SOTA	13586	3,9%	-0,9%
32	St. Galilei, O.V.O. Voorne-Putte	41594	3,8%	-1,0%
33	Onderwijsstichting Esprit	40586	1,2%	-1,1%
34	Stg. Andreas Coll. CVO Katwijk	40700	2,1%	-1,1%
35	Meerscholen	40180	1,0%	-1,2%
36	Stichting Volant	40683	4,8%	-1,2%
37	De Willibrord Stichting	40094	0,0%	-1,3%
38	Stichting V.O. De Vechtstreek	41897	0,6%	-1,6%
39	Stichting Carmelcollege	35647	-0,5%	-1,7%
40	Stg. v. CVO Zuid-West Fryslan	40075	5,2%	-1,7%
41	Stichting Simant	41295	2,6%	-1,9%
42	Pontis Onderwijsgroep	73841	1,3%	-2,2%
43	SILFO	41840	-1,8%	-2,3%
44	OGMF	42860	7,1%	-2,4%
45	ASG	41676	1,3%	-2,4%
46	Stg. Het Stedel. Lyc. Enschede	41804	0,0%	-2,6%
47	OSG Almelo-Hengelo	53653		-2,6%
48	Stichting LVO	41391	4,1%	-2,7%
49	Stg. Agnieten College/De Boog	41430	2,0%	-2,7%
50	Stg Openbaar VO NHN	13652	-1,0%	-2,7%
51	Stichting Achterhoek VO	42571	0,1%	-2,7%
52	Stg IVOR	42696	1,2%	-2,8%
53	HIJN scholengroep	49155	-2,1%	-2,9%
54	Stg Veluwe Onderwijsgroep	42818	1,1%	-3,0%
55	Stg Onderwijsgroep Oost-Brabant	40856	1,8%	-3,1%
56	Stichting @voCampus	41285	2,3%	-3,3%
57	Libreon	42992	-1,1%	-3,3%
58	STOVOG	41525	1,2%	-3,3%
59	Stichting Quadraam	13554	2,0%	-3,4%
60	Stichting Ichthus College	41429	-0,9%	-3,5%
61	St. Voortgez. Ond. Baarn/Soest	40357	1,0%	-3,5%
62	Stichting Markland College	75311	2,7%	-3,8%
63	Veren. voor Christ. VO in NWF	41347	0,1%	-4,0%
64	Stichting Lucas Onderwijs	20281	-1,6%	-4,0%
65	VO Zeeuws-Vlaanderen	42770	3,9%	-4,3%
66	Stg Scholengroep LingeRijn	41440	4,1%	-4,3%
67	Stichting Scholengroep Spinoza	41298	-0,4%	-4,4%
68	Stg. Openb. Voortgez. Onderw.	41867	-0,3%	-4,7%
69	Stichting 'Het Rhedens'	40930	6,4%	-4,7%
70	Sticht. Openb. V.O. Utrecht eo	41475	7,6%	-5,9%
71	St. Voortg. Ond. Kennemerland	41009	-2,8%	-6,7%
72	Stichting Ceder Groep	41217	-1,3%	-8,3%



Dienst Uitvoering Onderwijs
Ministerie van Onderwijs, Cultuur en
Wetenschap

Schoolsoortgroep 5 (VO5)

73	Stichting Persoonlijk VO	42718	-2,9%	-17,4%
74	Stg. Erasmus Centraal Bureau	40956	1,9%	
75	Stg Sch grp Willem van Oranje	40681	3,0%	
76	Stichting OSG Hengelo	41824	-3,5%	



VO excl. Samenwerkingsverbanden (VO_EXCL)

Balans

* EUR miljoen

	2020		2021		2022		2023		2024	
Vaste Activa										
Immateriële vaste activa	0,7	0,0%	0,7	0,0%	0,8	0,0%	1,3	0,0%	1,0	0,0%
Materiële vaste activa	2442,6	44,7%	2572,6	41,5%	2723,6	39,4%	2905,9	39,6%	3100,2	41,9%
Financiële vaste activa	285,7	5,2%	283,6	4,6%	278,8	4,0%	256,3	3,5%	270,9	3,7%
Totaal van vaste activa	2729,0	49,9%	2856,9	46,1%	3003,2	43,4%	3163,4	43,1%	3372,2	45,6%
Voorraden	1,9	0,0%	7,6	0,1%	5,6	0,1%	3,2	0,0%	0,6	0,0%
Vorderingen	321,4	5,9%	332,5	5,4%	423,5	6,1%	466,3	6,4%	510,4	6,9%
Effecten	19,4	0,4%	20,3	0,3%	13,4	0,2%	27,9	0,4%	36,9	0,5%
Liquide middelen	2394,4	43,8%	2981,3	48,1%	3475,3	50,2%	3671,9	50,1%	3479,2	47,0%
Totaal van vlottende activa	2737,0	50,1%	3341,8	53,9%	3917,9	56,6%	4169,3	56,9%	4027,1	54,4%
Totaal van activa	5466,1	100,0%	6198,6	100,0%	6921,1	100,0%	7332,7	100,0%	7399,3	100,0%
Passiva	2020		2021		2022		2023		2024	
Eigen vermogen	2368,5	43,3%	2962,1	47,8%	3278,9	47,4%	3449,5	47,0%	3377,9	45,6%
Aandeel van derden in groepsmaatschappijen	0,0	0,0%	0,7	0,0%	0,6	0,0%	0,7	0,0%	0,7	0,0%
Voorzieningen	875,5	16,0%	940,0	15,2%	1032,4	14,9%	1065,2	14,5%	1080,4	14,6%
Langlopende schulden	734,3	13,4%	771,6	12,4%	802,1	11,6%	798,2	10,9%	770,8	10,4%
Kortlopende schulden	1487,8	27,2%	1524,2	24,6%	1807,0	26,1%	2019,1	27,5%	2172,5	29,3%
Totaal van passiva	5466,1	100,0%	6198,6	100,0%	6921,1	100,0%	7332,7	100,0%	7402,3	100,0%



VO excl. Samenwerkingsverbanden (VO_EXCL)

Baten en Lasten

* EUR miljoen

Baten	2020		2021		2022		2023		2024	
Rijksbijdragen	8511,8	94,6%	9518,8	94,9%	10138,5	94,5%	10663,1	94,5%	11014,2	94,3%
Overige overheidsbijdragen en-subsidies	140,9	1,6%	145,3	1,4%	156,7	1,5%	159,9	1,4%	176,5	1,5%
College-, cursus-, les- en examengelden	9,6	0,1%	9,9	0,1%	11,6	0,1%	12,9	0,1%	14,7	0,1%
Baten werk in opdracht van derden	0,8	0,0%	0,7	0,0%	0,6	0,0%	0,8	0,0%	1,5	0,0%
Overige baten	338,1	3,8%	357,2	3,6%	422,3	3,9%	449,7	4,0%	475,7	4,1%
Totaal van baten	9001,1	100,0%	10031,7	100,0%	10729,8	100,0%	11286,4	100,0%	11682,6	100,0%
Lasten	2020		2021		2022		2023		2024	
Personeelslasten	7268,2	80,7%	7627,8	80,5%	8310,0	79,8%	8874,7	79,2%	9492,0	79,5%
Afschrijvingen op immateriële en materiële vaste activa	293,0	3,3%	313,3	3,3%	328,6	3,2%	339,2	3,0%	357,8	3,0%
Huisvestingslasten	553,3	6,1%	564,9	6,0%	599,4	5,8%	710,4	6,3%	720,4	6,0%
Overige lasten	890,0	9,9%	967,1	10,2%	1168,5	11,2%	1281,9	11,4%	1369,0	11,5%
Doorbetalingen aan schoolbesturen	-1,2	0,0%	5,6	0,1%	2,1	0,0%	2,1	0,0%	1,1	0,0%
Verstrekke subsidies			0,0	0,0%	0,0	0,0%	0,0	0,0%	0,0	0,0%
Totaal van lasten	9003,3	100,0%	9478,7	100,0%	10408,6	100,0%	11208,3	100,0%	11940,4	100,0%
Totaal van saldo baten en lasten	-2,2		553,1		321,1		78,2		-257,7	
Gerealiseerde herwaardering	0,0		-1,1		0,0		0,0		0,0	
Financiële baten en lasten			-15,0							
Financiële baten	3,7		2,6		9,7		101,0		118,7	
Financiële lasten	18,0		17,6		22,0		12,4		12,6	
Totaal van resultaat voor belastingen	-16,4		537,0		308,8		166,8		-151,7	
Belastingen	0,0		0,0							
Resultaat uit deelnemingen	0,0		0,0		0,0		0,0		-0,1	
Totaal van resultaat na belastingen	-16,4		537,0		308,8		166,8		-151,8	
Aandeel van derden in het geconsolideerd resultaat na belastingen	0,0		0,0							
Nettoresultaat na belastingen	-16,4		537,0		308,8		166,8		-151,8	



VO excl. Samenwerkingsverbanden (VO_EXCL)

Spreiding: Solvabiliteit | 2024

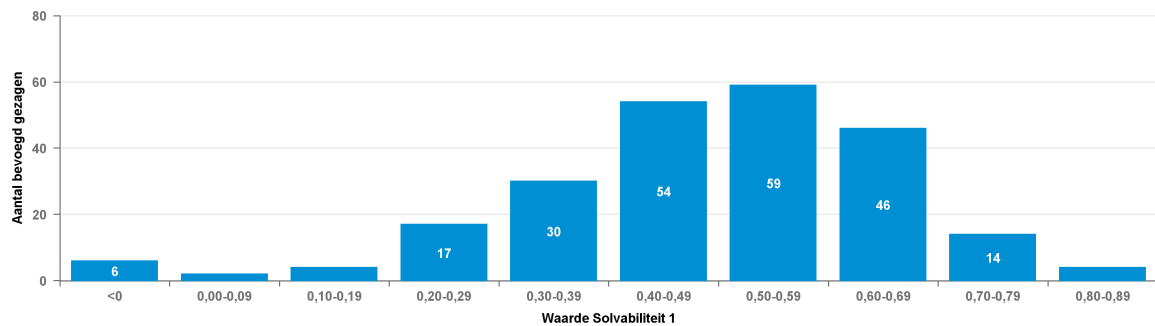

Spreiding: Solvabiliteit | 2023

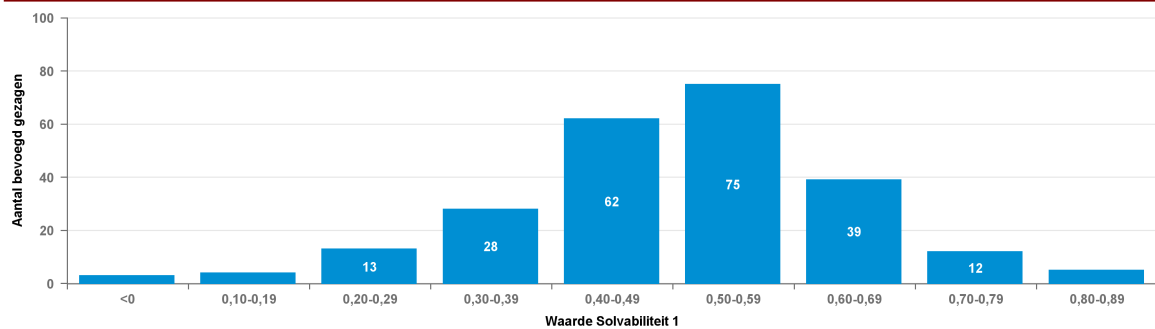

Solvabiliteit I

Nr	Naam	BG nr	2023	2024
1	Stg. Prakt.onderw. Roermond eo	40619	0,89	0,88
2	Stg. Prakt.onderw. Leiden e.o.	41163	0,68	0,84
3	Stg v Chr Pro N.O Fr.	42606	0,85	0,82
4	St. Christ. VMBO Harderwijk eo	41158	0,82	0,82
5	Stg. Kathol. Onderw. Volendam	72853	0,84	0,79
6	Stg. Christ. Prakt.onderwijs	29850	0,85	0,78
7	Stichting Berechja College	40320	0,65	0,78
8	Onderwijsstichting De Kempen	29187	0,79	0,77
9	Stg. CVO Veenendaal en omgev.	69994	0,59	0,76
10	Jordan MLU	76753	0,68	0,75
11	Sticht. Stedel. Gymn. Leiden	42505	0,48	0,75
12	Stg tot Opr en Insth v Chr VO	42608	0,77	0,74
13	Stg. Werkpl. Kindergemeenschap	76740	0,71	0,74
14	Stg. S.G.S. Montessori Lyceum	47711	0,70	0,73
15	Stg. Alg. Bijz. Voortg. Ond.	40232	0,74	0,71
16	Stichting Erasmus College	37052	0,38	0,71
17	St. Sch.gr. L. Da Vinci Leiden	42506	0,62	0,71
18	Ver. V.O. Reformat. Grondslag	84021	0,55	0,70
19	V.C.V.O. in de Hoeksche Waard	40356	0,60	0,69
20	Stg. Prot. Chr. V.O. Gouda eo	40334	0,70	0,69
21	Stichting V.O. Amsterdam-Zuid	40776	0,52	0,69
22	Almere College, CvB	12975	0,69	0,69
23	Stg. interconf. prakt.onderw.	78132	0,70	0,68



VO excl. Samenwerkingsverbanden (VO_EXCL)

24	SARO	41071	0,59	0,68
25	Stg. OSG Singell. v. ovo SOTA	13586	0,68	0,68
26	Stg. Openb. V.O. Hoogeveen	13737	0,65	0,68
27	Stg. Op. Onderwijs Dordrecht	41397	0,57	0,68
28	Verenig. CVO te Harderwijk eo	36921	0,49	0,67
29	Stg. v. OVO in G'chem en Regio	41386	0,53	0,66
30	Stg. V.O. Interconf. Grondslag	40003	0,60	0,66
31	Stichting Volant	40683	0,55	0,66
32	Stg. Prakt.ond. Reg. Nijmegen	41164	0,65	0,66
33	Stg. Interconf. V.O. G. Mendel	85425	0,69	0,66
34	SOVOP	41830	0,65	0,65
35	Stichting VariO-Onderwijsgroep	41195	0,67	0,65
36	Stichting Winkler Prins	13563	0,66	0,65
37	Stg. V.O. Prot. Chr. grondslag	42544	0,44	0,65
38	Stg. Kath. Pr.onderw. A'foort	45697	0,73	0,65
39	Stg. Dunamare Onderwijsgroep	41664	0,44	0,65
40	Stichting Trevianum	40996	0,64	0,65
41	Stichting Calvin College	41815	0,65	0,64
42	Kardinaal Alfrink Stichting	80082	0,56	0,64
43	Onderw.stg. Zelfst. Gymnasia	13556	0,64	0,64
44	Stg. W v Oranje Onderwijsgroep	59282	0,47	0,64
45	Stichting Marnix College	79314	0,40	0,64
46	Stg. Voortg. Ond. Noordwijk	41389	0,62	0,64
47	Stg. Kath. Scholengem.schap EL	26093	0,56	0,63
48	Stichting LVO	41391	0,66	0,63
49	de Vrije School N en O Nederl.	28212	0,47	0,63
50	Gemeente Assen	10053	0,76	0,63
51	Stg Reg SGM Enkhuizen	13278	0,48	0,62
52	Stg. Kath. Ond. Sint-Liduina	23155	0,58	0,62
53	Iris, Stg. Chr. Voortg. Ond.	41021	0,64	0,62
54	HIJN scholengroep	49155	0,60	0,62
55	Willem Lodewijk Gymnasium	31240	0,61	0,61
56	Stichting Waardenborch	13365	0,61	0,61
57	Stg. Chr. Voortgez. Onderwijs	80328	0,57	0,61
58	Stg. Onderwijsgroep Amersfoort	41208	0,62	0,61
59	Sticht. 'Het Baarnsch Lyceum'	76688	0,54	0,61
60	Stg. Openb. Voortgez. Onderw.	41623	0,59	0,61
61	OSG de Hogeberg	42771	0,63	0,61
62	St.Galilei,O.V.O.Voorne-Putte	41594	0,55	0,61
63	Stg. Gooise Scholen Federatie	40696	0,50	0,61
64	Gemeente Ameland	10028	0,73	0,60
65	Stg. Openb. Voortg. Ond. Ede	42549	0,53	0,59
66	STOVOG	41525	0,63	0,59
67	SOVOV	42817	0,34	0,59
68	GSR Gereformeerd VO Randstad	42813	0,48	0,59
69	Stichting Hondsrug College	41509	0,52	0,59
70	Stichting Isendoorn	40641	0,58	0,58
71	Stichting Fierder Onderwijs	31231	0,58	0,58
72	Stichting Persoonlijk VO	42718	0,37	0,58



VO excl. Samenwerkingsverbanden (VO_EXCL)

73	Stg. C.V.O. Alblasserwaard Wst	30783	0,58	0,58
74	Stg. Prot. Chr. Voortgez. Ond.	40590	0,64	0,58
75	Stg. Lyceum Sancta Maria	73646	0,64	0,58
76	St. Augustinus Stichting	70396	0,59	0,58
77	Stg Scholengroep LingeRijn	41440	0,61	0,58
78	Sticht. Openb. V.g. O.w. Tiel	41152	0,57	0,58
79	St. Voortgez. Ond. Baarn/Soest	40357	0,38	0,57
80	Ver. Chr. Voortgezet Onderwijs	49701	0,54	0,57
81	Stg. E'hovens Chr. Vg Onderw.	31226	0,62	0,57
82	Stg. Joodse Kindergem. Cheider	78457	0,59	0,57
83	Stg. Alberdingk Thijm Scholen	40676	0,47	0,57
84	SCOL	57266	0,54	0,57
85	SILFO	41840	0,58	0,56
86	Stg. Kath. VO Dongemondgebied	40143	0,57	0,56
87	Stg Opb Ondw Groningen	42510	0,60	0,56
88	Stg. Opn Sch.gemeensch. Bijlm.	42595	0,38	0,56
89	Vereniging C.V.O. te R'dam eo	20151	0,46	0,56
90	Ver. Chr. Gymn. Sorghvliet	33944	0,32	0,56
91	Stg v VVNH	41219	0,66	0,55
92	Stg. Kath. Voortg. Ond. R'dam	42507	0,57	0,55
93	Stg Veluwe Onderwijsgroep	42818	0,59	0,55
94	de Passie, stichting onderwijs	41142	0,58	0,55
95	Stg. Andreas Coll. CVO Katwijk	40700	0,58	0,55
96	Montessori College (MCM)	58997		0,55
97	Stg. Minkema Ond. Woerd. e.o.	13360	0,50	0,55
98	Gemeente Terschelling	10867	0,41	0,55
99	Stg. VO van Amsterdam	41854	0,51	0,55
100	Stg. voor Chr. V.O. W.-Brabant	33372	0,61	0,55
101	Stg. Chr. Vrtg. Ond. Culemborg	40716	0,42	0,54
102	Stichting Tabor College	74374	0,50	0,53
103	Stichting Atlas College	41883	0,56	0,53
104	St. Onderwijs Parkstad Limburg	99048	0,50	0,53
105	Stichting OSVS	41568	0,58	0,52
106	Stichting Monseigneur Frencken	43239	0,58	0,52
107	Stichting Aurelia	41889	0,59	0,52
108	Stg. S.g. vr Vrijesch.onderw.	41202	0,40	0,52
109	St voor Geref VO voor M-NI	30718		0,52
110	St. v. Pr. Chr. O.w. Almelo eo	40348	0,62	0,51
111	Stichting Ceder Groep	41217	0,60	0,51
112	Stichting Keizer Karel	71553	0,54	0,51
113	Stichting @voCampus	41285	0,52	0,50
114	St. Chr. Onderwijs Groningen	40570	0,52	0,50
115	Pontis Onderwijsgroep	73841	0,51	0,50
116	Stichting Carmelcollege	35647	0,58	0,50
117	Onderwijsstichting St. Michae	78001	0,47	0,50
118	Stg. Voortg. Ond. op Walcheren	13555	0,49	0,50
119	Stichting Fioretti Teylingen	53990	0,52	0,50
120	St. Voortg. Ond. Kennemerland	41009	0,58	0,50
121	Stg. KSG voor VO Best-Oirschot	41054	0,50	0,50



VO excl. Samenwerkingsverbanden (VO_EXCL)

122	De Amsterdamse MAVO	42716	0,71	0,50
123	Stichting St.- Jozef M.A.V.O.	48648	0,50	0,50
124	Stg. Vgz. Onderw. Haaglanden	41360	0,58	0,49
125	Stg. Prot. Chr. VO Gem. B'veld	42356	0,22	0,49
126	Stg. Vrijescholen ZW Nederland	95785	0,43	0,49
127	De Willibrord Stichting	40094	0,53	0,49
128	Stg. Chr. Vgz. Onderw. Zo-Utr.	40132	0,52	0,48
129	Vev. v. Pr.-Chr. VO Sleeuwijk	91092	0,49	0,48
130	Stg. RSG Slingerbos - Levant	13739	0,51	0,48
131	Sticht. Openb. V.O. Utrecht eo	41475	0,56	0,48
132	Stichting Scholengroep Trivium	40365	0,22	0,48
133	Ver H Vryz Chr Lyceum	79496	0,52	0,48
134	OSG Almelo-Hengelo	53653		0,47
135	Stichting rsg de Borgen	41143	0,55	0,47
136	Stg. Prakt. onderw. Emmen e.o.	41529	0,48	0,47
137	Sticht. Purmerendse Scholengr.	40857	0,40	0,47
138	Stichting Quadraam	13554	0,49	0,47
139	Stg Onderwijsgrp Oost-Brabant	40856	0,54	0,47
140	Stichting Achterhoek VO	42571	0,51	0,47
141	Stichting S. Adelbert College	77741	0,40	0,47
142	Stichting Het Hogeland College	42880	0,46	0,47
143	Stg. Pr. Chr. VO De Meerwaarde	41585	0,51	0,46
144	Stg. Christ. Voortg. Onderwijs	31028	0,46	0,46
145	Stichting VOOR	41161	0,50	0,46
146	Stg. Chr. Voortgezet Onderwijs	40209	0,46	0,46
147	Stg. Chr. Vrtgez. Ond. Alkmaar	76415	0,65	0,46
148	Stichting CSG Het Streek	40608	0,39	0,45
149	Stichting Portuur	40310	0,59	0,45
150	Stg H3O	30582	0,50	0,45
151	St. Openb. Onderw. Zwolle Reg.	42623	0,47	0,44
152	Onderwijsstg. College Hageveld	78157	0,43	0,44
153	StOVOS	42618	0,38	0,44
154	Stichting RSG Magister Alvinus	41442	0,50	0,44
155	Stichting Driestar-Wartburg	40784	0,46	0,44
156	Meerscholen	40180	0,38	0,43
157	Stg OZHW voor PO & VO	42709	0,40	0,43
158	Stg. Praktijkonderwijs De Brug	41622	0,44	0,43
159	Stg. PCC Kath. Scholengem.	71436	0,40	0,43
160	Stg. voor CVO op Ref. grondsl.	42556	0,49	0,42
161	Stichting OVOZ	41581	0,44	0,42
162	Stichting Ichthus College	41429	0,42	0,42
163	Het Amsterdams Lyceum	26898	0,45	0,42
164	Stg. Agnieten College/De Boog	41430	0,46	0,42
165	Stg. Onderwijs Midden-Limburg	41203	0,44	0,42
166	Stg Openbaar VO NHN	13652	0,45	0,42
167	Stg. Voortg. Onderw. Lelystad	41659	0,40	0,42
168	Stg. OCVO N-M-Drenthe	13273	0,52	0,41
169	Stg. Prakt. onderw. Den Bosch	41313	0,38	0,41
170	Ds. Pierson Stg. Voortg. Ond.	41070	0,44	0,41



VO excl. Samenwerkingsverbanden (VO_EXCL)

171	Stg. Openb. V.O. Fryslan-Noor	13603	0,31	0,40
172	Stg. Openb. Voortgezet Onderw.	42529	0,46	0,40
173	S.V.O. Meppel e.o.	41636	0,41	0,40
174	Stg IVOR	42696	0,61	0,40
175	Stichting Markland College	75311	0,46	0,40
176	Stg. Johan de Witt-gymnasium	41513	0,45	0,40
177	Stichting Simant	41295	0,41	0,40
178	Stg. Openb. Voortgez. Onderw.	41867	0,59	0,39
179	Stg. Chr. Spec. Vgz. Onderwijs	31157	0,44	0,39
180	Stg v Chr VO in het Gooi	20187	0,59	0,38
181	SCO Delft e.o.	83228	0,47	0,38
182	Stichting Cambium College ovo	41864	0,38	0,38
183	Stg. Vgz. Montessori Onderwijs	40375	0,35	0,37
184	Stg. v. CVO Zuid-West Fryslan	40075	0,54	0,37
185	Stichting Vechtdal College	40722	0,39	0,37
186	Stg v Opb VO Wageningen	13693	0,44	0,36
187	Stichting 'Het Rhedens'	40930	0,63	0,36
188	Ver. Stg./Inst.houd. Chr. Sch.	42681	0,54	0,36
189	St. Kth. Voortg. Ond. De Breul	29278	0,41	0,36
190	Ons Middelbaar Onderwijs	41211	0,38	0,36
191	OGMF	42860	0,40	0,35
192	Stichting Scholen aan Zee	40931	0,45	0,35
193	Sticht. Spinoza Lyc. Amsterdam	41556	0,35	0,35
194	Stichting RSG 't Rijks'	41555	0,32	0,35
195	Stg. voor C.V.O. op Walcheren	40304	0,34	0,34
196	Veren. voor Christ. VO in NWF	41347	0,40	0,34
197	Sticht. 'Het Rijlands Lyceum'	46879	0,37	0,34
198	St. Openb. Voortg. Ond. A'veen	42530	0,40	0,34
199	Stichting Scholengroep Spinoza	41298	0,45	0,33
200	Stichting O.R.S. Lek en Linge	13709	0,37	0,33
201	Stg. dr. Aletta Jacobs College	42534	0,32	0,33
202	VO Zeeuws-Vlaanderen	42770	0,44	0,32
203	St.Sterk Regionaal Onderwijs	40588	0,55	0,32
204	Stichting V.O. De Vechtstreek	41897	0,50	0,32
205	Stichting Lucas Onderwijs	20281	0,36	0,32
206	Sticht. Montessori Scholengem.	26157	0,37	0,31
207	Samenw.stg. Voortg. Ond. Venlo	40842	0,26	0,30
208	Stg. R-K Voorb. Hoger&MO v. NR	78482	0,59	0,29
209	Stg. Voortg. Ond. Bilthoven	40505	0,27	0,29
210	SOVOR	41587	0,28	0,29
211	Stichting ZAAM	42621	0,37	0,28
212	Stg. Nuborgh College	42575	0,53	0,28
213	Stg. Chr. Voortgezet Onderwijs	40922	0,50	0,28
214	Stg. Ger. Voortg. Onderw. O-NL	43837	0,38	0,26
215	Libreon	42992	0,31	0,26
216	Stichting C.V.O. Zeeland	41403	0,25	0,25
217	Onderwijsstichting Esprit	40586	0,40	0,25
218	Stg v Interconf VO	49778	0,44	0,24
219	Stg. Prot. Chr. V.O. Nijverdal	40596	0,20	0,24



VO excl. Samenwerkingsverbanden (VO_EXCL)

220	Stg Gem Gymnasium Hilversum	13749	0,23	0,23
221	Openb. Sticht. Ir. Lely Lyceum	41063	0,46	0,21
222	Stichting Roelof van Echten	41271	0,21	0,21
223	St.Scala Coll.&Coenecoop Coll.	41537	0,20	0,20
224	Stichting SCOPE	40530	0,19	0,20
225	Sticht. Krimpenerwaard College	42555	0,23	0,17
226	Het Bakken Almere, Stichting	42620	0,20	0,15
227	St VO Eemsdelta	42590	0,11	0,12
228	SIION	50096		0,10
229	SISON	50953		0,06
230	Stg. Het Stedel. Lyc. Enschede	41804	0,11	0,03
231	ASG	41676	0,41	0,01
232	SKOOL	57990		0,16
233	Stg. Schol.gem.sch. Kenn. Lyc.	46632	0,36	0,30
234	S I O	42752	1,69	0,45
235	Mercurius College	42846	0,51	0,45
236	St. Joodse Schol.gem.schap JBO	21464	0,41	0,46
237	Sancta Maria Stichting	74050	0,25	
238	Stg. C. V. O. Vincent van Gogh	46594	0,40	
239	Stg. Erasmus Centraal Bureau	40956	0,58	
240	Stg. OVO C.,H. eo/De Nwe Veste	41737	0,70	
241	Stg Sch grp Willem van Oranje	40681	0,55	
242	Stg. v. Praktijkonderw. Dordr.	41466	0,65	
243	Stichting OSG Hengelo	41824	0,33	
244	Stichting VO Regio Meierijstad	30101	0,45	
245	Sticht. S.w.s. A.B.V.O. IJburg	41608	0,11	
246	St. Openb. Vg. Ond. Vlagtwedde	42508	0,52	
247	Ver. Geref. Vgz. Onderw. M-Nl.	40323	0,49	



VO excl. Samenwerkingsverbanden (VO_EXCL)

Spreiding: Solvabiliteit II 2024

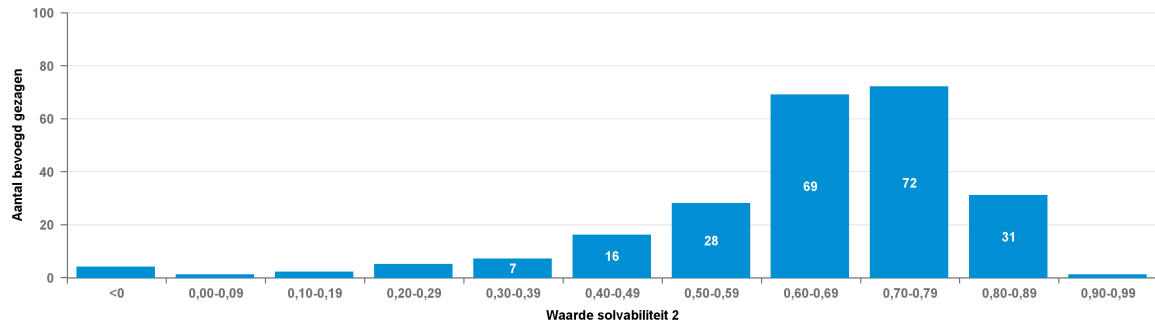

Spreiding: Solvabiliteit II 2023

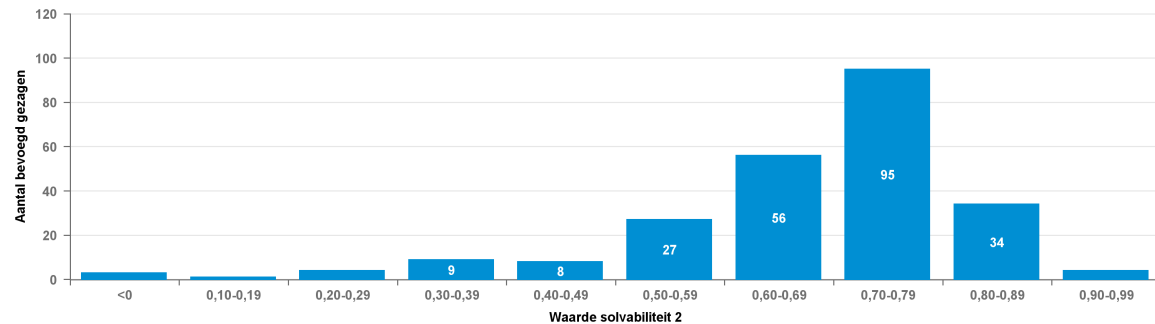

Solvabiliteit II

Nr	Naam	BG nr	2023	2024
1	Stg. Prakt.onderw. Roermond eo	40619	0,94	0,92
2	Stg. Prakt.onderw. Emmen e.o.	41529	0,91	0,88
3	V.C.V.O. in de Hoeksche Waard	40356	0,88	0,88
4	Stg. interconf. prakt.onderw.	78132	0,90	0,88
5	Gemeente Assen	10053	0,93	0,88
6	Stg. Prakt.onderw. Leiden e.o.	41163	0,89	0,87
7	Stg v Chr Pro N.O Fr.	42606	0,89	0,87
8	STOVOG	41525	0,87	0,87
9	St. Christ. VMBO Harderwijk eo	41158	0,85	0,86
10	Stg tot Opr en Insth v Chr VO	42608	0,87	0,86
11	Onderwijsstichting De Kempen	29187	0,86	0,85
12	Stg. RSG Slingerbos - Levant	13739	0,80	0,85
13	Stg. Kath. Ond. Sint-Liduina	23155	0,73	0,85
14	Stg. Johan de Witt-gymnasium	41513	0,64	0,84
15	Stg. Kathol. Onderw. Volendam	72853	0,87	0,84
16	Stg. Kath. Pr.onderw. A'foort	45697	0,84	0,84
17	Stg. S.G.S. Montessori Lyceum	47711	0,80	0,82
18	Stichting 'Het Rhedens'	40930	0,86	0,82
19	Stg. CVO Veenendaal en omgev.	69994	0,78	0,82
20	Stichting Isendoorn	40641	0,81	0,82
21	Vev. v. Pr.-Chr. VO Sleeuwijk	91092	0,83	0,82
22	Stg. Openb. V.O. Fryslan-Noor	13603	0,73	0,81



VO excl. Samenwerkingsverbanden (VO_EXCL)

23	De Amsterdamse MAVO	42716	0,78	0,81
24	Stichting Portuur	40310	0,81	0,81
25	Sticht. Stedel. Gymn. Leiden	42505	0,82	0,81
26	Stichting V.O. De Vechtstreek	41897	0,84	0,81
27	Stichting Erasmus College	37052	0,77	0,81
28	Ver. V.O. Reformat. Grondslag	84021	0,79	0,81
29	Stichting VariO-Onderwijsgroep	41195	0,81	0,80
30	Stichting Berechja College	40320	0,78	0,80
31	Stg. Lyceum Sancta Maria	73646	0,82	0,80
32	Stg. Andreas Coll. CVO Katwijk	40700	0,81	0,80
33	Stichting V.O. Amsterdam-Zuid	40776	0,84	0,79
34	Stg. Christ. Prakt. onderwijs	29850	0,86	0,79
35	Stichting Waerdenborch	13365	0,78	0,79
36	Stg. Pr. Chr. VO De Meerwaarde	41585	0,79	0,79
37	Stg. Interconf. V.O. G. Mendel	85425	0,78	0,79
38	Stg. Chr. Voortgezet Onderwijs	40209	0,81	0,79
39	Jordan MLU	76753	0,76	0,79
40	OSG Almelo-Hengelo	53653		0,78
41	Almere College, CvB	12975	0,82	0,78
42	Stg. Onderwijsgroep Amersfoort	41208	0,80	0,78
43	Stg. Werkpl. Kindergemeenschap	76740	0,82	0,78
44	Stg. Chr. Spec. Vgz. Onderwijs	31157	0,81	0,78
45	Gemeente Ameland	10028	0,82	0,78
46	Stg. Prot. Chr. VO Gem. B'veld	42356	0,39	0,78
47	Stichting Driestar-Wartburg	40784	0,78	0,78
48	St. Sch.gr. L. Da Vinci Leiden	42506	0,73	0,78
49	Stg. Alg. Bijz. Voortg. Ond.	40232	0,83	0,77
50	GSR Gereformeerd VO Randstad	42813	0,74	0,77
51	Stg. Op. Onderwijs Dordrecht	41397	0,71	0,77
52	Ds. Pierson Stg. Voortg. Ond.	41070	0,82	0,77
53	Stg. Chr. Vrtgez. Ond. Alkmaar	76415	0,82	0,77
54	Stg. Prot. Chr. V.O. Gouda eo	40334	0,79	0,77
55	Pontis Onderwijsgroep	73841	0,80	0,76
56	Stg. Dunamare Onderwijsgroep	41664	0,74	0,76
57	Stichting Aurelia	41889	0,78	0,76
58	St. Openb. Voortg. Ond. A'veen	42530	0,77	0,76
59	Stg. OSG Singell. v. ovo SOTA	13586	0,77	0,75
60	StOVOS	42618	0,70	0,75
61	HIJN scholengroep	49155	0,76	0,75
62	SARO	41071	0,73	0,75
63	Kardinaal Alfrink Stichting	80082	0,72	0,75
64	Stg v Chr VO in het Gooi	20187	0,80	0,75
65	Stg Reg SGM Enkhuizen	13278	0,61	0,74
66	St. v. Pr. Chr. O.w. Almelo eo	40348	0,74	0,74
67	Stg. E'hovens Chr. Vg Onderw.	31226	0,79	0,74
68	de Vrije School N en O Nederl.	28212	0,75	0,74
69	Stg. V.O. Interconf. Grondslag	40003	0,75	0,74
70	Stg. W v Oranje Onderwijsgroep	59282	0,74	0,74
71	Stichting Winkler Prins	13563	0,75	0,74



VO excl. Samenwerkingsverbanden (VO_EXCL)

72	SOVOP	41830	0,75	0,74
73	Stg. KSG voor VO Best-Oirschot	41054	0,74	0,73
74	Veren. voor Christ. VO in NWF	41347	0,68	0,73
75	Stg. v. OVO in G'chem en Regio	41386	0,70	0,73
76	Stichting RSG Magister Alvinus	41442	0,76	0,73
77	Stg v Opb VO Wageningen	13693	0,79	0,73
78	Stichting Trevianum	40996	0,73	0,73
79	Iris, Stg. Chr. Voortg. Ond.	41021	0,77	0,73
80	Ver. Stg./Inst.houd. Chr. Sch.	42681	0,77	0,73
81	Stichting LVO	41391	0,75	0,73
82	Verenig. CVO te Harderwijk eo	36921	0,72	0,73
83	Stichting Fierder Onderwijs	31231	0,71	0,73
84	Stg. Prot. Chr. Voortgez. Ond.	40590	0,77	0,73
85	Sticht. 'Het Baarnsch Lyceum'	76688	0,69	0,73
86	Stg. Prakt.ond. Reg. Nijmeg.	41164	0,71	0,72
87	Stg. Chr. Voortgez. Onderwijs	80328	0,72	0,72
88	Stichting Simant	41295	0,74	0,72
89	Onderwijsstichting St. Michae	78001	0,66	0,72
90	Stg. Openb. V.O. Hoogeveen	13737	0,72	0,72
91	Stg. V.O. Prot. Chr. grondslag	42544	0,65	0,72
92	Stg. Openb. Voortgez. Onderw.	41623	0,71	0,72
93	Stg. Nuborgh College	42575	0,72	0,71
94	Stichting Calvin College	41815	0,71	0,71
95	OGMF	42860	0,72	0,71
96	Stg Onderwijsgrp Oost-Brabant	40856	0,76	0,71
97	Stichting Het Hogeland College	42880	0,70	0,71
98	St. Augustinus Stichting	70396	0,73	0,71
99	Stg. Kath. Voortg. Ond. R'dam	42507	0,74	0,70
100	Stg. v. CVO Zuid-West Fryslan	40075	0,77	0,70
101	Onderw.stg. Zelfst. Gymnasia	13556	0,71	0,70
102	Stg. Gooise Scholen Federatie	40696	0,71	0,70
103	OSG de Hogeberg	42771	0,75	0,70
104	Stg. Openb. Voortgez. Onderw.	41867	0,72	0,70
105	Stg. Vgz. Onderw. Haaglanden	41360	0,70	0,69
106	Willem Lodewijk Gymnasium	31240	0,70	0,69
107	Stichting Hondsrug College	41509	0,58	0,69
108	Stichting Volant	40683	0,70	0,69
109	de Passie, stichting onderwijs	41142	0,70	0,69
110	Stg Scholengroep LingeRijn	41440	0,76	0,69
111	St.Galilei,O.V.O.Voorne-Putte	41594	0,75	0,69
112	Stichting Keizer Karel	71553	0,74	0,69
113	Stg. C.V.O. Ablasserwaard Wst	30783	0,75	0,69
114	Stichting Marnix College	79314	0,73	0,69
115	Stg. Kath. Scholengem.schap EL	26093	0,71	0,69
116	Stg. Minkema Ond. Woerd. e.o.	13360	0,72	0,69
117	Stg. Schol.gem.sch. Kenn. Lyc.	46632	0,74	0,68
118	VO Zeeuws-Vlaanderen	42770	0,71	0,68
119	Stichting OSVS	41568	0,72	0,68
120	SOVOV	42817	0,68	0,68



VO excl. Samenwerkingsverbanden (VO_EXCL)

121	Stg v VVNH	41219	0,73	0,67
122	Stg v Interconf VO	49778	0,73	0,67
123	Sticht. Openb. V.g. O.w. Tiel	41152	0,76	0,67
124	Stg. Voortg. Ond. Noordwijk	41389	0,70	0,67
125	Stg. Kath. VO Dongemondgebied	40143	0,67	0,67
126	Stichting Markland College	75311	0,67	0,67
127	Stichting Achterhoek VO	42571	0,67	0,67
128	S.V.O. Meppel e.o.	41636	0,69	0,66
129	Stichting Tabor College	74374	0,65	0,66
130	SCOL	57266	0,70	0,66
131	Stg. Alberdingk Thijm Scholen	40676	0,67	0,66
132	Sticht. Openb. V.O. Utrecht eo	41475	0,73	0,66
133	Stg. Chr. Vrtg. Ond. Culemborg	40716	0,73	0,66
134	SCO Delft e.o.	83228	0,66	0,66
135	Stg. Openb. Voortg. Ond. Ede	42549	0,69	0,66
136	St. Voortgez. Ond. Baarn/Soest	40357	0,65	0,66
137	Stg. Opn Sch.gemeensch. Bijlm.	42595	0,69	0,65
138	Ver. Chr. Gymn. Sorghvliet	33944	0,62	0,65
139	Stg. Voortg. Ond. op Walcheren	13555	0,68	0,65
140	Stichting Monseigneur Frencken	43239	0,70	0,65
141	Stichting O.R.S. Lek en Linge	13709	0,73	0,65
142	Stichting rsg de Borgen	41143	0,68	0,64
143	Stg Veluwe Onderwijsgroep	42818	0,67	0,64
144	De Willibrord Stichting	40094	0,68	0,64
145	Stg Opb Ondw Groningen	42510	0,67	0,64
146	St.Sterk Regionaal Onderwijs	40588	0,74	0,64
147	Vereniging C.V.O. te R'dam eo	20151	0,65	0,64
148	SILFO	41840	0,64	0,64
149	Stichting Lucas Onderwijs	20281	0,65	0,64
150	Stg. voor Chr. V.O. W.-Brabant	33372	0,67	0,64
151	Ver. Chr. Voortgezet Onderwijs	49701	0,72	0,64
152	Stg. VO van Amsterdam	41854	0,64	0,64
153	Ver H Vryz Chr Lyceum	79496	0,67	0,64
154	Stg IVOR	42696	0,75	0,64
155	Stg. Ger. Voortg. Onderw. O-NL	43837	0,71	0,64
156	Stichting VOOR	41161	0,64	0,63
157	St. Onderwijs Parkstad Limburg	99048	0,62	0,63
158	Stichting Carmelcollege	35647	0,72	0,63
159	Stichting Persoonlijk VO	42718	0,49	0,63
160	St. Chr. Onderwijs Groningen	40570	0,75	0,63
161	Stichting Fioretti Teylingen	53990	0,63	0,63
162	St. Voortg. Ond. Kennemerland	41009	0,68	0,61
163	Stg H3O	30582	0,64	0,61
164	Stg. Prakt.onderw. Den Bosch	41313	0,54	0,61
165	Stichting Scholengroep Spinoza	41298	0,64	0,61
166	Stichting OVOZ	41581	0,61	0,60
167	Stg. Joodse Kindergem. Cheider	78457	0,64	0,60
168	Stg. S.g. vr Vrijesch.onderw.	41202	0,61	0,60
169	St voor Geref VO voor M-NI	30718		0,60



VO excl. Samenwerkingsverbanden (VO_EXCL)

170	Stg. Chr. Vgz. Onderw. Zo-Utr.	40132	0,63	0,60
171	Stichting Scholen aan Zee	40931	0,58	0,60
172	Stichting Ceder Groep	41217	0,69	0,60
173	Stichting Atlas College	41883	0,64	0,60
174	Sticht. Purmerendse Scholengr.	40857	0,61	0,59
175	St. Openb. Onderw. Zwolle Reg.	42623	0,62	0,58
176	Stg. Onderwijs Midden-Limburg	41203	0,57	0,58
177	Stg. OCVO N-M-Drenthe	13273	0,62	0,58
178	Libreon	42992	0,52	0,57
179	Stg OZHW voor PO & VO	42709	0,61	0,57
180	Het Amsterdams Lyceum	26898	0,60	0,57
181	Stichting Quadraam	13554	0,60	0,57
182	Stg. Christ. Voortg. Onderwijs	31028	0,66	0,57
183	Gemeente Terschelling	10867	0,62	0,57
184	Stichting RSG 't Rijks'	41555	0,55	0,56
185	Stichting @voCampus	41285	0,58	0,56
186	Stg. Vrijescholen ZW Nederland	95785	0,61	0,56
187	Montessori College (MCM)	58997		0,56
188	Stg Openbaar VO NHH	13652	0,58	0,55
189	Stichting S. Adelbert College	77741	0,75	0,54
190	Stichting St.- Jozef M.A.V.O.	48648	0,54	0,54
191	Stichting Scholengroep Trivium	40365	0,56	0,54
192	Meerscholen	40180	0,56	0,53
193	Stichting CSG Het Streek	40608	0,47	0,53
194	Stichting Ichthus College	41429	0,50	0,53
195	Stichting C.V.O. Zeeland	41403	0,56	0,52
196	Stg. Voortg. Onderw. Lelystad	41659	0,53	0,52
197	ASG	41676	0,56	0,52
198	St. Kth. Voortg. Ond. De Breul	29278	0,55	0,52
199	Stg. Agnieten College/De Boog	41430	0,54	0,51
200	Sticht. Spinoza Lyc. Amsterdam	41556	0,58	0,51
201	Sticht. 'Het Rijnlands Lyceum'	46879	0,50	0,51
202	Stg. voor CVO op Ref. grondsl.	42556	0,54	0,49
203	Stg. Openb. Voortgezet Onderw.	42529	0,52	0,49
204	Onderwijsstg. College Hageveld	78157	0,47	0,49
205	Onderwijsstichting Esprit	40586	0,50	0,49
206	Sticht. Krimpenerwaard College	42555	0,55	0,49
207	Stichting Vechtdal College	40722	0,49	0,46
208	Stg. PCC Kath. Scholengem.	71436	0,44	0,46
209	Stg. voor C.V.O. op Walcheren	40304	0,52	0,45
210	Stg. Praktijkonderwijs De Brug	41622	0,46	0,44
211	Stichting ZAAM	42621	0,53	0,42
212	SOVOR	41587	0,39	0,41
213	Stichting Cambium College ovo	41864	0,43	0,41
214	Stg. Vgz. Montessori Onderwijs	40375	0,40	0,41
215	Sticht. Montessori Scholengem.	26157	0,64	0,41
216	Stg. Chr. Voortgezet Onderwijs	40922	0,70	0,40
217	Ons Middelbaar Onderwijs	41211	0,39	0,40
218	Stg. R-K Voorb. Hoger&MO v. NR	78482	0,67	0,39



VO excl. Samenwerkingsverbanden (VO_EXCL)

219	Stg. Het Stedel. Lyc. Enschede	41804	0,38	0,37
220	Stg. dr. Aletta Jacobs College	42534	0,35	0,36
221	Samenw.stg. Voortg. Ond. Venlo	40842	0,33	0,35
222	Openb. Sticht. Ir. Lely Lyceum	41063	0,58	0,35
223	Stg. Voortg. Ond. Bilthoven	40505	0,31	0,31
224	Stg. Prot. Chr. V.O. Nijverdal	40596	0,33	0,31
225	Stg Gem Gymnasium Hilversum	13749	0,30	0,29
226	Stichting Roelof van Echten	41271	0,25	0,26
227	Stichting SCOPE	40530	0,24	0,25
228	Het Bakken Almere, Stichting	42620	0,28	0,23
229	St.Scala Coll.&Coenecoop Coll.	41537	0,23	0,22
230	St VO Eemsdelta	42590	0,14	0,14
231	SIION	50096		0,11
232	SISON	50953		0,06
233	SKOOL	57990		0,15
234	Mercurius College	42846	0,46	0,38
235	S I O	42752	1,57	0,43
236	St. Joodse Schol.gem.schap JBO	21464	0,35	0,44
237	Sancta Maria Stichting	74050	0,68	
238	Stg. C. V. O. Vincent van Gogh	46594	0,65	
239	Stg. Erasmus Centraal Bureau	40956	0,83	
240	Stg. OVO C.,H. eo/De Nwe Veste	41737	0,79	
241	Stg Sch grp Willem van Oranje	40681	0,76	
242	Stg. v. Praktijkonderw. Dordr.	41466	0,73	
243	Stichting OSG Hengelo	41824	0,67	
244	Stichting VO Regio Meierijstad	30101	0,72	
245	Sticht. S.w.s. A.B.V.O. IJburg	41608	0,54	
246	St. Openb. Vg. Ond. Vlagtwedde	42508	0,72	
247	Ver. Geref. Vgz. Onderw. M-Nl.	40323	0,63	



VO excl. Samenwerkingsverbanden (VO_EXCL)

Spreiding: Liquiditeit cr 2024

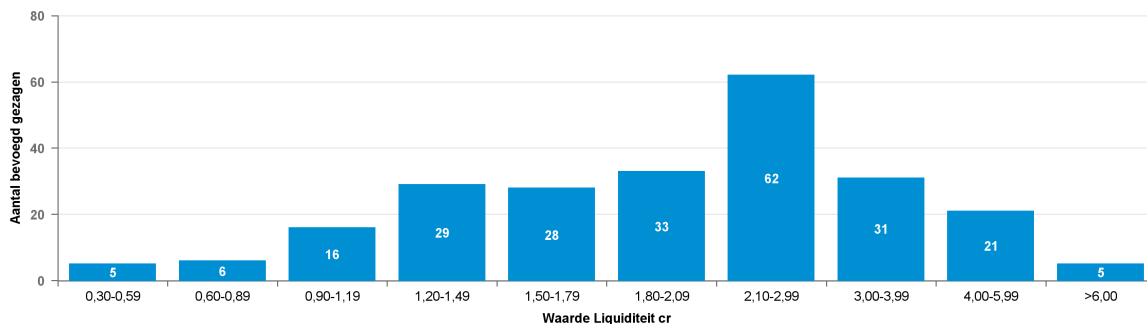

Spreiding: Liquiditeit cr 2023

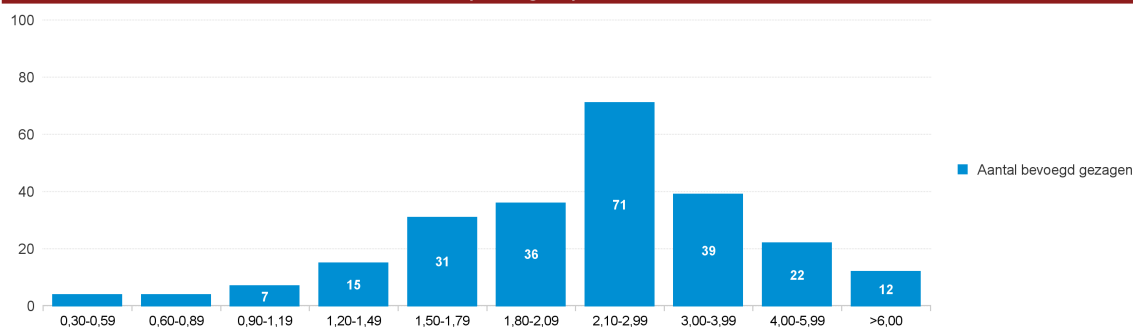

Liquiditeit cr

Nr	Naam	BG nr	2023	2024
1	V.C.V.O. in de Hoeksche Waard	40356	7,08	7,46
2	Gemeente Assen	10053	11,89	7,19
3	Stg. Prakt.onderw. Emmen e.o.	41529	9,67	7,18
4	STOVOG	41525	7,16	6,70
5	Stg. Prakt.onderw. Leiden e.o.	41163	7,95	6,08
6	Stg. interconf. prakt.onderw.	78132	6,04	5,83
7	St. Christ. VMBO Harderwijk eo	41158	5,19	5,76
8	Stg. Kath. Ond. Sint-Liduina	23155	3,25	5,73
9	Stg. Praktijkonderwijs De Brug	41622	7,66	5,63
10	Stg. Prakt.onderw. Roermond eo	40619	7,39	5,47
11	Stg v Chr Pro N.O Fr.	42606	6,97	5,42
12	Samenw.stg. Voortg. Ond. Venlo	40842	4,94	5,25
13	De Amsterdamse MAVO	42716	4,22	4,78
14	Stichting Calvin College	41815	4,87	4,75
15	Stg. Kathol. Onderw. Volendam	72853	6,16	4,68
16	Stichting Isendoorn	40641	4,23	4,64
17	Stichting VariO-Onderwijsgroep	41195	4,92	4,56
18	Stichting Volant	40683	4,86	4,49
19	Stichting Waerdenborch	13365	4,15	4,45
20	Stg tot Opr en Insth v Chr VO	42608	5,02	4,41
21	Stg. Christ. Prakt.onderwijs	29850	6,54	4,36
22	Stg. S.G.S. Montessori Lyceum	47711	3,81	4,33
23	Sticht. Stedel. Gymn. Leiden	42505	4,65	4,32



VO excl. Samenwerkingsverbanden (VO_EXCL)

24	Stichting V.O. Amsterdam-Zuid	40776	5,92	4,31
25	Stg. Kath. Pr. onderw. A'foort	45697	4,28	4,25
26	GSR Gereformeerd VO Randstad	42813	3,44	4,07
27	Stichting 'Het Rhedens'	40930	4,84	3,94
28	Stg. Openb. V.O. Fryslan-Noor	13603	2,77	3,91
29	Stg. Onderwijsgroep Amersfoort	41208	3,92	3,77
30	Stg. Chr. Vrtgez. Ond. Alkmaar	76415	5,02	3,72
31	Stg. Chr. Voortgezet Onderwijs	40209	3,92	3,67
32	Stg. Johan de Witt-gymnasium	41513	5,16	3,63
33	Stg. Op. Onderwijs Dordrecht	41397	2,92	3,61
34	St. Sch.gr. L. Da Vinci Leiden	42506	2,82	3,59
35	Pontis Onderwijsgroep	73841	4,41	3,56
36	Stichting V.O. De Vechtstreek	41897	4,09	3,51
37	Willem Lodewijk Gymnasium	31240	4,23	3,48
38	Stichting Erasmus College	37052	3,46	3,47
39	Stg. V.O. Interconf. Grondslag	40003	3,56	3,45
40	Ver. V.O. Reformat. Grondslag	84021	3,38	3,45
41	Jordan MLU	76753	3,03	3,44
42	StOVOS	42618	3,50	3,42
43	Gemeente Ameland	10028	4,24	3,39
44	Stichting Portuur	40310	3,51	3,37
45	Stg. Chr. Spec. Vgz. Onderwijs	31157	3,80	3,36
46	Stg. RSG Slingerbos - Levant	13739	2,48	3,35
47	Stg. Openb. V.O. Hoogeveen	13737	3,46	3,33
48	Stg. Lyceum Sancta Maria	73646	4,16	3,28
49	Almere College, CvB	12975	3,88	3,27
50	Stichting Berechja College	40320	1,84	3,22
51	Stg. Prot. Chr. VO Gem. B'veld	42356	1,40	3,21
52	Stg. CVO Veenendaal en omgev.	69994	3,29	3,17
53	Stg. E'hovens Chr. Vg Onderw.	31226	3,95	3,15
54	St. Openb. Voortg. Ond. A'veen	42530	3,36	3,10
55	Stg. Andreas Coll. CVO Katwijk	40700	3,28	3,10
56	Stichting Monseigneur Frencken	43239	4,04	3,09
57	Stg. V.O. Prot. Chr. grondslag	42544	2,51	3,06
58	Stichting Driestar-Wartburg	40784	2,95	2,99
59	Stg Onderwijsgrp Oost-Brabant	40856	3,51	2,96
60	Stichting Scholen aan Zee	40931	2,88	2,95
61	Stichting Cambium College ovo	41864	3,59	2,92
62	Stichting RSG Magister Alvinus	41442	3,46	2,86
63	de Vrije School N en O Nederl.	28212	3,10	2,85
64	Stg. Prot. Chr. V.O. Nijverdal	40596	9,00	2,85
65	OSG Almelo-Hengelo	53653		2,83
66	Verenig. CVO te Harderwijk eo	36921	3,20	2,82
67	Stg Reg SGM Enkhuizen	13278	1,96	2,80
68	Stg v Opb VO Wageningen	13693	3,51	2,76
69	Stg. OSG Singell. v. ovo SOTA	13586	3,31	2,75
70	Ver H Vryz Chr Lyceum	79496	3,12	2,74
71	Stg. Werkpl. Kindergemeenschap	76740	2,99	2,73
72	Onderwijsstichting De Kempen	29187	2,66	2,71



VO excl. Samenwerkingsverbanden (VO_EXCL)

73	Stg. v. CVO Zuid-West Fryslan	40075	3,51	2,68
74	Stg. Nuborgh College	42575	2,97	2,68
75	Onderwijsstichting St. Michae	78001	2,57	2,67
76	VO Zeeuws-Vlaanderen	42770	3,09	2,65
77	Sticht. 'Het Baarnsch Lyceum'	76688	2,19	2,65
78	Stichting Marnix College	79314	2,75	2,61
79	OSG de Hogeberg	42771	3,13	2,61
80	SOVOP	41830	2,69	2,60
81	SARO	41071	2,19	2,59
82	Stichting Trevianum	40996	2,99	2,57
83	Stg. Pr. Chr. VO De Meerwaarde	41585	2,26	2,49
84	Veren. voor Christ. VO in NWF	41347	2,05	2,49
85	Stg. Kath. Voortg. Ond. R'dam	42507	2,84	2,46
86	Stichting Het Hogeland College	42880	2,58	2,45
87	Stg. Kath. VO Dongemondgebied	40143	2,67	2,43
88	Stg. Vgz. Onderw. Haaglanden	41360	2,68	2,43
89	Stichting Tabor College	74374	2,21	2,43
90	Stg. Agnieten College/De Boog	41430	2,96	2,40
91	Stg. VO van Amsterdam	41854	2,35	2,40
92	Stg Scholengroep LingeRijn	41440	3,03	2,39
93	St.Gallei,O.V.O.Voorne-Putte	41594	2,86	2,37
94	Stg. Interconf. V.O. G. Mendel	85425	2,89	2,36
95	Stg. Prot. Chr. V.O. Gouda eo	40334	2,33	2,35
96	Sticht. Openb. V.g. O.w. Tiel	41152	3,21	2,34
97	Stg. C.V.O. Alblasterwaard Wst	30783	2,97	2,33
98	SOVOV	42817	2,43	2,30
99	St. Voortgez. Ond. Baarn/Soest	40357	2,32	2,30
100	Iris, Stg. Chr. Voortg. Ond.	41021	2,58	2,29
101	Vereniging C.V.O. te R'dam eo	20151	2,62	2,28
102	Stg. v. OVO in G'chem en Regio	41386	2,15	2,28
103	OGMF	42860	2,69	2,27
104	Stichting Hondsrug College	41509	1,71	2,26
105	Stg Openbaar VO NHN	13652	2,66	2,26
106	Ds. Pierson Stg. Voortg. Ond.	41070	2,74	2,25
107	Montessori College (MCM)	58997		2,25
108	Stg. Alg. Bijz. Voortg. Ond.	40232	5,23	2,22
109	Stg. Prakt.onderw. Den Bosch	41313	1,84	2,22
110	Sticht. Openb. V.O. Utrecht eo	41475	2,86	2,21
111	St.Sterk Regionaal Onderwijs	40588	2,70	2,20
112	Ver. Stg./Inst.houd. Chr. Sch.	42681	2,75	2,17
113	Vev. v. Pr.-Chr. VO Sleeuwijk	91092	2,04	2,15
114	SOVOR	41587	2,12	2,15
115	de Passie, stichting onderwijs	41142	2,66	2,13
116	Stichting Simant	41295	2,49	2,11
117	Stg. Alberdingk Thijm Scholen	40676	2,20	2,10
118	Stichting St.- Jozef M.A.V.O.	48648	2,18	2,10
119	Stichting O.R.S. Lek en Linge	13709	2,90	2,10
120	Stichting LVO	41391	2,34	2,08
121	St VO Eemdelta	42590	2,05	2,07



VO excl. Samenwerkingsverbanden (VO_EXCL)

122	Stg v VVNH	41219	2,56	2,06
123	Het Amsterdams Lyceum	26898	2,41	2,05
124	Stichting OSVS	41568	2,53	2,05
125	Stg. Opn Sch.gemeensch. Bijlm.	42595	2,44	2,04
126	Stichting Winkler Prins	13563	2,10	2,04
127	Stichting Aurelia	41889	1,46	2,04
128	St. Augustinus Stichting	70396	2,07	2,03
129	Stg. Voortg. Ond. op Walcheren	13555	2,17	2,03
130	Stichting RSG 't Rijks'	41555	1,96	2,03
131	Stg IVOR	42696	3,07	2,02
132	Stichting rsg de Borgen	41143	2,48	2,02
133	Stichting VOOR	41161	2,04	2,02
134	Stichting CSG Het Streek	40608	1,71	2,02
135	Stichting OVOZ	41581	2,01	2,01
136	Stg H3O	30582	2,14	2,00
137	Stg. Minkema Ond. Woerd. e.o.	13360	2,72	1,99
138	S.V.O. Meppel e.o.	41636	2,11	1,98
139	Stg. Prot. Chr. Voortgez. Ond.	40590	2,33	1,98
140	Stg. PCC Kath. Scholengem.	71436	1,98	1,97
141	Stg. Dunamare Onderwijsgroep	41664	2,00	1,95
142	Stg. W v Oranje Onderwijsgroep	59282	2,76	1,93
143	Stg. Voortg. Ond. Bilthoven	40505	1,79	1,92
144	Stg. Voortg. Ond. Noordwijk	41389	2,08	1,91
145	SCO Delft e.o.	83228	1,98	1,91
146	Stg. Chr. Vrtg. Ond. Culemborg	40716	2,55	1,89
147	Stg. Gooise Scholen Federatie	40696	2,05	1,88
148	Stg. voor CVO op Ref. grondsl.	42556	3,02	1,87
149	Stichting Fierder Onderwijs	31231	2,03	1,86
150	St. Kth. Voortg. Ond. De Breul	29278	1,86	1,86
151	Stg v Interconf VO	49778	1,99	1,83
152	Stg. voor Chr. V.O. W.-Brabant	33372	2,06	1,82
153	St voor Geref VO voor M-NI	30718		1,78
154	De Willibrord Stichting	40094	2,00	1,76
155	Stg Veluwe Onderwijsgroep	42818	1,93	1,74
156	Ver. Chr. Voortgezet Onderwijs	49701	2,03	1,74
157	Stg v Chr VO in het Gooi	20187	2,82	1,72
158	Stg. Openb. Voortgezet Onderw.	42529	1,43	1,71
159	Onderwijsstichting Esprit	40586	1,72	1,70
160	Stg. Openb. Voortg. Ond. Ede	42549	2,10	1,70
161	Stichting Markland College	75311	2,45	1,70
162	Sticht. 'Het Rijnlands Lyceum'	46879	1,65	1,69
163	Stichting @voCampus	41285	2,10	1,68
164	St. Onderwijs Parkstad Limburg	99048	1,68	1,68
165	Onderw.stg. Zelfst. Gymnasia	13556	1,82	1,66
166	Stg. KSG voor VO Best-Oirschot	41054	1,70	1,66
167	Sticht. Purmerendse Scholengr.	40857	1,83	1,65
168	Stichting S. Adelbert College	77741	3,02	1,64
169	Stg. Openb. Voortgez. Onderw.	41867	2,17	1,64
170	Stichting Keizer Karel	71553	2,03	1,63



VO excl. Samenwerkingsverbanden (VO_EXCL)

171	Stg. Christ. Voortg. Onderwijs	31028	2,19	1,62
172	Stg. Openb. Voortgez. Onderw.	41623	1,78	1,61
173	Stg. dr. Aletta Jacobs College	42534	1,53	1,57
174	Stichting Scholengroep Spinoza	41298	1,93	1,55
175	Kardinaal Alfrink Stichting	80082	2,63	1,55
176	Meerscholen	40180	1,75	1,55
177	Stichting Atlas College	41883	1,56	1,55
178	St. v. Pr. Chr. O.w. Almelo eo	40348	1,58	1,54
179	Stg. voor C.V.O. op Walcheren	40304	1,74	1,53
180	St.Scala Coll.&Coenecoop Coll.	41537	1,57	1,52
181	Stg OZHW voor PO & VO	42709	1,68	1,48
182	Stg. Chr. Vgz. Onderw. Zo-Utr.	40132	1,54	1,48
183	Stg. Vgz. Montessori Onderwijs	40375	1,54	1,46
184	ASG	41676	1,65	1,45
185	Stg. Het Stedel. Lyc. Enschede	41804	1,52	1,43
186	Stg. Ger. Voortg. Onderw. O-NL	43837	1,99	1,43
187	SILFO	41840	1,84	1,43
188	Ons Middelbaar Onderwijs	41211	1,65	1,43
189	HIJN scholengroep	49155	1,64	1,43
190	St. Chr. Onderwijs Groningen	40570	2,64	1,39
191	Stichting Lucas Onderwijs	20281	1,58	1,38
192	Stichting Vechtdal College	40722	1,99	1,37
193	Sticht. Montessori Scholengem.	26157	1,92	1,36
194	SKOOL	57990		1,35
195	Gemeente Terschelling	10867	1,54	1,35
196	St. Openb. Onderw. Zwolle Reg.	42623	1,67	1,35
197	Stichting Carmelcollege	35647	1,47	1,35
198	Stichting Fioretti Teylingen	53990	1,38	1,35
199	Stg. Prakt.ond. Reg. Nijmeg.	41164	0,90	1,34
200	Sticht. Spinoza Lyc. Amsterdam	41556	1,85	1,33
201	Stg. Chr. Voortgezet Onderwijs	40922	1,95	1,32
202	Stg. Schol.gem.sch. Kenn. Lyc.	46632	1,14	1,32
203	Stg. Vrijescholen ZW Nederland	95785	1,93	1,30
204	Stichting C.V.O. Zeeland	41403	1,23	1,29
205	Stichting Ceder Groep	41217	1,92	1,28
206	Stg. Joodse Kindergem. Cheider	78457	1,45	1,27
207	Stichting Ichthus College	41429	1,55	1,26
208	Stichting Scholengroep Trivium	40365	1,48	1,26
209	Libreon	42992	0,98	1,23
210	Stichting ZAAM	42621	1,35	1,18
211	SCOL	57266	1,48	1,18
212	Stg. Onderwijs Midden-Limburg	41203	1,07	1,17
213	Sticht. Krimpenerwaard College	42555	1,37	1,16
214	Stichting Achterhoek VO	42571	1,83	1,15
215	Stichting Quadraam	13554	1,39	1,13
216	Stg. OCVO N-M-Drenthe	13273	1,32	1,12
217	Openb. Sticht. Ir. Lely Lyceum	41063	1,68	1,11
218	Stg Gem Gymnasium Hilversum	13749	1,26	1,10
219	Stg Opb Ondw Groningen	42510	1,13	1,04



VO excl. Samenwerkingsverbanden (VO_EXCL)

220	Stg. Chr. Voortgez. Onderwijs	80328	0,73	1,01
221	St. Joodse Schol.gem.schap JBO	21464	1,16	1,01
222	Stg. S.g. vr Vrijesch.onderw.	41202	2,10	0,99
223	SIION	50096		0,99
224	Onderwijsstg. College Hageveld	78157	0,84	0,96
225	Stg. Kath. Scholengem.schap EL	26093	1,28	0,93
226	S I O	42752	0,47	0,85
227	Stichting Roelof van Echten	41271	0,87	0,84
228	Ver. Chr. Gymn. Sorghvliet	33944	1,15	0,74
229	St. Voortg. Ond. Kennemerland	41009	1,60	0,73
230	SISON	50953		0,70
231	Het Baken Almere, Stichting	42620	0,86	0,66
232	Stichting Persoonlijk VO	42718	1,53	0,59
233	Stg. Voortg. Onderw. Lelystad	41659	0,54	0,51
234	Stg. R-K Voorb. Hoger&MO v. NR	78482	1,51	0,51
235	Mercurius College	42846	0,45	0,49
236	Stichting SCOPE	40530	0,46	0,42
237	Sancta Maria Stichting	74050	2,83	
238	Stg. C. V. O. Vincent van Gogh	46594	1,77	
239	Stg. Erasmus Centraal Bureau	40956	3,99	
240	Stg. OVO C.,H. eo/De Nwe Veste	41737	3,94	
241	Stg Sch grp Willem van Oranje	40681	2,71	
242	Stg. v. Praktijkonderw. Dordr.	41466	3,01	
243	Stichting OSG Hengelo	41824	1,67	
244	Stichting VO Regio Meierijstad	30101	3,05	
245	Sticht. S.w.s. A.B.V.O. IJburg	41608	1,86	
246	St. Openb. Vg. Ond. Vlagtwedde	42508	3,50	
247	Ver. Geref. Vgz. Onderw. M-Nl.	40323	2,23	



VO excl. Samenwerkingsverbanden (VO_EXCL)

Spreading: Rentabiliteit 2024

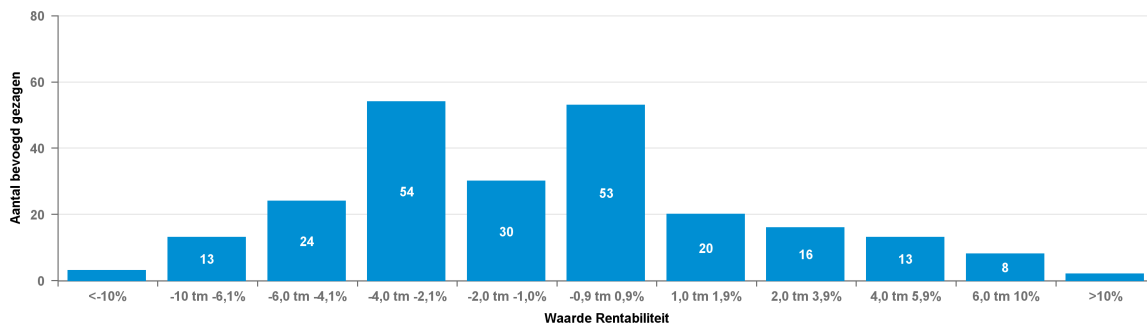

Spreading: Rentabiliteit 2023

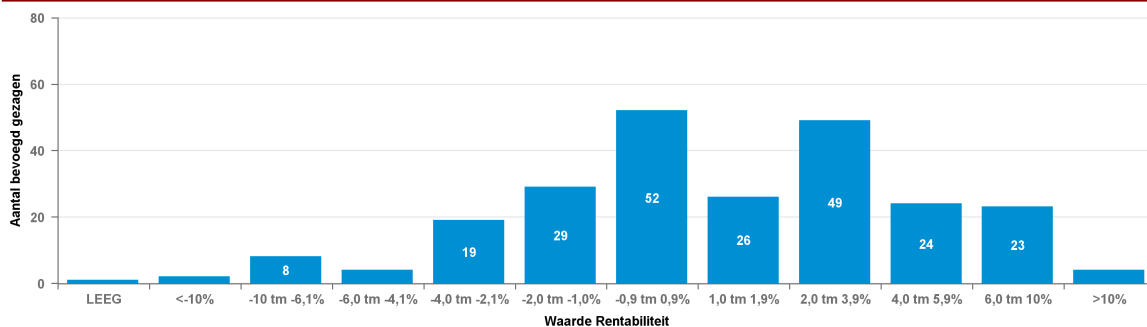

Rentabiliteit				
Nr	Naam	BG nr	2023	2024
1	Montessori College (MCM)	58997		59,0%
2	SISON	50953		25,4%
3	SIION	50096		8,4%
4	Stg. Prot. Chr. V.O. Gouda eo	40334	11,4%	7,2%
5	Verenig. CVO te Harderwijk eo	36921	7,7%	7,1%
6	GSR Gereformeerd VO Randstad	42813	6,2%	7,0%
7	StOVOS	42618	7,9%	6,7%
8	Stg. Openb. V.O. Fryslan-Noor	13603	9,3%	6,6%
9	Stichting Marnix College	79314	0,2%	6,4%
10	Stg. Op. Onderwijs Dordrecht	41397	11,2%	6,4%
11	Sticht. 'Het Baarnsch Lyceum'	76688	-0,6%	5,9%
12	Stg. Kath. Ond. Sint-Liduina	23155	4,9%	5,8%
13	Stichting Scholengroep Trivium	40365	2,2%	5,6%
14	Samenw.stg. Voortg. Ond. Venlo	40842	-0,8%	5,4%
15	St. Sch.gr. L. Da Vinci Leiden	42506	2,1%	5,3%
16	Stichting RSG 't Rijks'	41555	5,2%	5,2%
17	Stg. Openb. Voortgezet Onderw.	42529	10,7%	5,1%
18	S I O	42752	-7,9%	4,5%
19	Stg. Prot. Chr. VO Gem. B'veld	42356	-2,3%	4,5%
20	Stichting Berechja College	40320	-1,3%	4,3%
21	Stg. Prakt.ond. Reg. Nijmeg.	41164	-1,7%	4,3%
22	Stg. Prakt.onderw. Roermond eo	40619	4,6%	4,1%
23	Stichting Waardenborch	13365	2,4%	4,1%



VO excl. Samenwerkingsverbanden (VO_EXCL)

24	Stichting Tabor College	74374	6,7%	3,9%
25	Stichting Hondsrug College	41509	0,6%	3,8%
26	Jordan MLU	76753	5,7%	3,3%
27	Stg. Chr. Voortgez. Onderwijs	80328	-4,1%	3,3%
28	Stichting Portuur	40310	5,3%	3,2%
29	Almere College, CvB	12975	6,2%	3,0%
30	Stg Reg SGM Enkhuizen	13278	-0,3%	2,8%
31	Stg. interconf. prakt.onderw.	78132	-1,5%	2,7%
32	Stg. Werkpl. Kindergemeenschap	76740	-0,4%	2,5%
33	De Amsterdamse MAVO	42716	8,9%	2,5%
34	Sticht. Purmerendse Scholengr.	40857	0,3%	2,4%
35	Stichting Calvin College	41815	5,9%	2,3%
36	Vereniging C.V.O. te R'dam eo	20151	5,4%	2,3%
37	Stg. VO van Amsterdam	41854	2,6%	2,1%
38	Stg. Prakt.onderw. Den Bosch	41313	7,3%	2,0%
39	SKOOL	57990		2,0%
40	Stg. dr. Aletta Jacobs College	42534	2,5%	1,9%
41	Stichting Isendoorn	40641	6,3%	1,9%
42	Stichting SCOPE	40530	4,2%	1,8%
43	Stg. Chr. Voortgezet Onderwijs	40209	2,5%	1,7%
44	Onderwijsstg. College Hageveld	78157	3,2%	1,7%
45	Stg. CVO Veenendaal en omgev.	69994	1,5%	1,6%
46	Stg. E'hovens Chr. Vg Onderw.	31226	7,9%	1,6%
47	Stichting Scholen aan Zee	40931	1,9%	1,6%
48	Stg. V.O. Prot. Chr. grondslag	42544	0,4%	1,6%
49	SOVOR	41587	4,3%	1,5%
50	SOVOP	41830	4,4%	1,4%
51	Stg. PCC Kath. Scholengem.	71436	4,5%	1,4%
52	Sticht. 'Het Rijnlands Lyceum'	46879	2,6%	1,3%
53	Stg. Openb. Voortgez. Onderw.	41623	0,6%	1,3%
54	Stg. RSG Slingerbos - Levant	13739	-1,7%	1,2%
55	Stg. Onderwijsgroep Amersfoort	41208	3,6%	1,1%
56	Stg. Openb. V.O. Hoogeveen	13737	7,5%	1,1%
57	Stg. Prakt.onderw. Emmen e.o.	41529	4,2%	1,1%
58	Stg. W v Oranje Onderwijsgroep	59282	-0,6%	1,0%
59	Stichting CSG Het Streek	40608	2,1%	1,0%
60	Stg. v. OVO in G'chem en Regio	41386	4,0%	0,9%
61	Stg. Dunamare Onderwijsgroep	41664	3,7%	0,9%
62	Sticht. Montessori Scholengem.	26157	-1,0%	0,9%
63	Stichting Aurelia	41889	-0,4%	0,9%
64	Stichting C.V.O. Zeeland	41403	-7,6%	0,8%
65	Stg. Joodse Kindergem. Cheider	78457	6,0%	0,8%
66	Stg. Vgz. Montessori Onderwijs	40375	-3,4%	0,7%
67	St VO Eemsdelta	42590	-0,6%	0,7%
68	Stichting Het Hogeland College	42880	1,2%	0,7%
69	Stichting Atlas College	41883	0,8%	0,6%
70	Stg. Schol.gem.sch. Kenn. Lyc.	46632	6,5%	0,6%
71	Willem Lodewijk Gymnasium	31240	-1,2%	0,6%
72	Stg. Lyceum Sancta Maria	73646	5,7%	0,6%



VO excl. Samenwerkingsverbanden (VO_EXCL)

73	Stg. S.G.S. Montessori Lyceum	47711	7,2%	0,5%
74	Ver. Chr. Voortgezet Onderwijs	49701	1,0%	0,5%
75	St. Christ. VMBO Harderwijk eo	41158	7,0%	0,5%
76	Stg. Chr. Voortgezet Onderwijs	40922	2,6%	0,3%
77	Stg. Voortg. Ond. Bilthoven	40505	-1,8%	0,3%
78	Stg. Gooise Scholen Federatie	40696	3,6%	0,3%
79	Ons Middelbaar Onderwijs	41211	2,2%	0,1%
80	St. Kth. Voortg. Ond. De Breul	29278	1,6%	0,0%
81	Stichting Cambium College ovo	41864	0,5%	0,0%
82	Stichting Roelof van Echten	41271	0,7%	-0,1%
83	Ver. V.O. Reformat. Grondslag	84021	8,1%	-0,1%
84	St. Augustinus Stichting	70396	0,9%	-0,1%
85	Ver. Chr. Gymn. Sorghvliet	33944	-8,4%	-0,1%
86	Stg. Voortg. Onderw. Lelystad	41659	-2,4%	-0,2%
87	St. Openb. Onderw. Zwolle Reg.	42623	-0,3%	-0,3%
88	Stichting St.- Jozef M.A.V.O.	48648	-2,5%	-0,3%
89	OSG de Hogeberg	42771	1,4%	-0,3%
90	Stg Gem Gymnasium Hilversum	13749	-6,5%	-0,3%
91	Stg. Alberdingk Thijm Scholen	40676	3,2%	-0,3%
92	SARO	41071	2,6%	-0,3%
93	Stichting Winkler Prins	13563	3,4%	-0,4%
94	Stichting VariO-Onderwijsgroep	41195	0,8%	-0,4%
95	Iris, Stg. Chr. Voortg. Ond.	41021	3,7%	-0,4%
96	Stichting Fioretti Teylingen	53990	-1,8%	-0,5%
97	Stg Opb Ondw Groningen	42510	0,8%	-0,5%
98	St. Onderwijs Parkstad Limburg	99048	1,6%	-0,5%
99	S.V.O. Meppel e.o.	41636	2,8%	-0,5%
100	Stg. Vgz. Onderw. Haaglanden	41360	4,4%	-0,5%
101	Stg H3O	30582	-2,6%	-0,5%
102	Vev. v. Pr.-Chr. VO Sleeuwijk	91092	-3,0%	-0,6%
103	Stg v Interconf VO	49778	1,0%	-0,7%
104	Stg. KSG voor VO Best-Oirschot	41054	-1,3%	-0,7%
105	Stichting ZAAM	42621	-2,0%	-0,7%
106	Stichting OSVS	41568	0,8%	-0,8%
107	Mercurius College	42846	-18,9%	-0,8%
108	Stichting rsg de Borgen	41143	4,4%	-0,8%
109	Onderwijsstichting De Kempen	29187	-1,3%	-0,8%
110	Stg. Chr. Vgz. Onderw. Zo-Utr.	40132	-1,6%	-0,9%
111	Stichting OVOZ	41581	-0,3%	-0,9%
112	Stg. OSG Singell. v. ovo SOTA	13586	3,9%	-0,9%
113	Stg. S.g. vr Vrijesch onderw.	41202	1,6%	-1,0%
114	St. Galilei,O.V.O.Voorne-Putte	41594	3,8%	-1,0%
115	Onderwijsstichting St. Michae	78001	0,4%	-1,1%
116	Onderwijsstichting Esprit	40586	1,2%	-1,1%
117	Stichting Erasmus College	37052	-3,3%	-1,1%
118	Stg. Andreas Coll. CVO Katwijk	40700	2,1%	-1,1%
119	Meerscholen	40180	1,0%	-1,2%
120	Stichting V.O. Amsterdam-Zuid	40776	4,6%	-1,2%
121	Stichting Volant	40683	4,8%	-1,2%



VO excl. Samenwerkingsverbanden (VO_EXCL)

122	Stichting Driestar-Wartburg	40784	2,9%	-1,3%
123	De Willibrord Stichting	40094	0,0%	-1,3%
124	Sticht. Stedel. Gymn. Leiden	42505	-10,2%	-1,4%
125	Stg. Interconf. V.O. G. Mendel	85425	7,3%	-1,5%
126	Stichting V.O. De Vechtstreek	41897	0,6%	-1,6%
127	Het Amsterdams Lyceum	26898	2,0%	-1,6%
128	de Vrije School N en O Nederl.	28212	4,6%	-1,7%
129	Stichting Carmelcollege	35647	-0,5%	-1,7%
130	Stg. v. CVO Zuid-West Fryslan	40075	5,2%	-1,7%
131	Stg tot Opr en Insth v Chr VO	42608	6,3%	-1,7%
132	Stg. Prot. Chr. V.O. Nijverdalen	40596	0,9%	-1,7%
133	SCO Delft e.o.	83228	0,6%	-1,8%
134	Stichting Vechtdal College	40722	-0,5%	-1,8%
135	Ver. Stg./Inst.houd. Chr. Sch.	42681	-1,7%	-1,8%
136	Stichting Simant	41295	2,6%	-1,9%
137	Stg. Onderwijs Midden-Limburg	41203	-2,3%	-1,9%
138	Stg. voor C.V.O. op Walcheren	40304	-0,2%	-1,9%
139	Het Baken Almere, Stichting	42620	-1,3%	-2,0%
140	St. v. Pr. Chr. O.w. Almelo eo	40348	3,8%	-2,0%
141	Stg. Nuborgh College	42575	2,5%	-2,0%
142	Stg OZHW voor PO & VO	42709	-2,3%	-2,0%
143	Stg. Voortg. Ond. op Walcheren	13555	-1,9%	-2,1%
144	Sticht. Krimpenerwaard College	42555	-7,8%	-2,2%
145	Pontis Onderwijsgroep	73841	1,3%	-2,2%
146	St. Joodse Schol.gem.schap JBO	21464	2,7%	-2,2%
147	Stg. Pr. Chr. VO De Meerwaarde	41585	-7,0%	-2,2%
148	Stichting O.R.S. Lek en Linge	13709	-2,2%	-2,2%
149	SCOL	57266	2,1%	-2,3%
150	Stichting VOOR	41161	3,6%	-2,3%
151	SILFO	41840	-1,8%	-2,3%
152	Sticht. Spinoza Lyc. Amsterdam	41556	-2,7%	-2,4%
153	OGMF	42860	7,1%	-2,4%
154	ASG	41676	1,3%	-2,4%
155	Stg. Vrijescholen ZW Nederland	95785	-1,2%	-2,5%
156	Stg. Chr. Spec. Vgz. Onderwijs	31157	1,4%	-2,6%
157	Stg. Het Stedel. Lyc. Enschede	41804	0,0%	-2,6%
158	OSG Almelo-Hengelo	53653		-2,6%
159	Stg. C.V.O. Alblasterwaard Wst	30783	-0,3%	-2,6%
160	Ds. Pierson Stg. Voortg. Ond.	41070	0,6%	-2,6%
161	Stichting LVO	41391	4,1%	-2,7%
162	Stg. Prot. Chr. Voortgez. Ond.	40590	-5,1%	-2,7%
163	Stg. Agnieten College/De Boog	41430	2,0%	-2,7%
164	Stg Openbaar VO NHN	13652	-1,0%	-2,7%
165	Stichting Achterhoek VO	42571	0,1%	-2,7%
166	Stg IVOR	42696	1,2%	-2,8%
167	Ver H Vryz Chr Lyceum	79496	0,9%	-2,8%
168	Stg. V.O. Interconf. Grondslag	40003	5,6%	-2,9%
169	HIJN scholengroep	49155	-2,1%	-2,9%
170	Onderw.stg. Zelfst. Gymnasia	13556	-0,6%	-3,0%



VO excl. Samenwerkingsverbanden (VO_EXCL)

171	St voor Geref VO voor M-NI	30718		-3,0%
172	Stg Veluwe Onderwijsgroep	42818	1,1%	-3,0%
173	St.Scala Coll.&Coenecoop Coll.	41537	2,6%	-3,1%
174	Stg. Kath. Voortg. Ond. R'dam	42507	1,5%	-3,1%
175	Stg Onderwijsgroep Oost-Brabant	40856	1,8%	-3,1%
176	Stg. Johan de Witt-gymnasium	41513	0,9%	-3,2%
177	Stg. Opn Sch.gemeensch. Bijlm.	42595	-1,0%	-3,2%
178	Stichting @voCampus	41285	2,3%	-3,3%
179	Libreon	42992	-1,1%	-3,3%
180	STOVOG	41525	1,2%	-3,3%
181	Stg v Opb VO Wageningen	13693	5,1%	-3,3%
182	de Passie, stichting onderwijs	41142	1,9%	-3,4%
183	Stichting Fierder Onderwijs	31231	2,7%	-3,4%
184	Stichting Quadraam	13554	2,0%	-3,4%
185	Stichting Keizer Karel	71553	0,7%	-3,5%
186	Stichting Ichthus College	41429	-0,9%	-3,5%
187	Stg. Voortg. Ond. Noordwijk	41389	-0,9%	-3,5%
188	St. Voortgez. Ond. Baarn/Soest	40357	1,0%	-3,5%
189	Stg. voor Chr. V.O. W.-Brabant	33372	7,1%	-3,6%
190	Stg v VVNH	41219	0,3%	-3,6%
191	Gemeente Terschelling	10867	-3,7%	-3,7%
192	St. Openb. Voortg. Ond. A'veen	42530	0,3%	-3,7%
193	Stichting Markland College	75311	2,7%	-3,8%
194	St.Sterk Regionaal Onderwijs	40588	2,4%	-3,9%
195	Veren. voor Christ. VO in NWF	41347	0,1%	-4,0%
196	Stichting Lucas Onderwijs	20281	-1,6%	-4,0%
197	Stg. Openb. Voortg. Ond. Ede	42549	-1,0%	-4,2%
198	Stg. Minkema Ond. Woerd. e.o.	13360	3,2%	-4,2%
199	Gemeente Assen	10053	2,6%	-4,2%
200	Stg. Kath. Pr. onderw. A'foort	45697		-4,2%
201	VO Zeeuws-Vlaanderen	42770	3,9%	-4,3%
202	Stg Scholengroep LingeRijn	41440	4,1%	-4,3%
203	Stichting Scholengroep Spinoza	41298	-0,4%	-4,4%
204	Stg. Kath. Scholengem.schap EL	26093	0,5%	-4,6%
205	Stg. Christ. Voortg. Onderwijs	31028	-3,9%	-4,6%
206	SOVOV	42817	2,7%	-4,6%
207	Stg. Openb. Voortgez. Onderw.	41867	-0,3%	-4,7%
208	Stichting 'Het Rhedens'	40930	6,4%	-4,7%
209	Sticht. Openb. V.g. O.w. Tiel	41152	-0,2%	-4,7%
210	Stg v Chr Pro N.O Fr.	42606	-0,2%	-4,9%
211	Stichting Trevianum	40996	-0,4%	-5,0%
212	Stg. OCVO N-M-Drenthe	13273	-0,4%	-5,0%
213	Stg. Christ. Prakt. onderwijs	29850	7,7%	-5,1%
214	Stichting Monseigneur Frencken	43239	2,6%	-5,3%
215	Stg. Ger. Voortg. Onderw. O-NL	43837	1,3%	-5,5%
216	Stg. Chr. Vrtgez. Ond. Alkmaar	76415	1,1%	-5,5%
217	Stichting S. Adelbert College	77741	1,9%	-5,8%
218	V.C.V.O. in de Hoeksche Waard	40356	-1,8%	-5,8%
219	Sticht. Openb. V.O. Utrecht eo	41475	7,6%	-5,9%



VO excl. Samenwerkingsverbanden (VO_EXCL)

220	Stichting RSG Magister Alvinus	41442	0,3%	-5,9%
221	Stg. Kath. VO Dongemondgebied	40143	2,9%	-6,6%
222	St. Voortg. Ond. Kennemerland	41009	-2,8%	-6,7%
223	Stg. Praktijkonderwijs De Brug	41622	2,6%	-7,2%
224	Stg. Chr. Vrtg. Ond. Culemborg	40716	-2,0%	-7,3%
225	Gemeente Ameland	10028	-1,3%	-7,4%
226	Stg. voor CVO op Ref. grondsl.	42556	2,5%	-8,0%
227	Stg. Alg. Bijz. Voortg. Ond.	40232	-0,6%	-8,1%
228	Stg. Prakt.onderw. Leiden e.o.	41163	1,4%	-8,2%
229	Stichting Ceder Groep	41217	-1,3%	-8,3%
230	Kardinaal Alfrink Stichting	80082	-5,4%	-8,5%
231	Stg. Kathol. Onderw. Volendam	72853	-1,8%	-8,6%
232	Openb. Sticht. Ir. Lely Lyceum	41063	-2,6%	-9,6%
233	Stg v Chr VO in het Gooi	20187	0,9%	-9,6%
234	St. Chr. Onderwijs Groningen	40570	-6,5%	-10,9%
235	Stg. R-K Voorb. Hoger&MO v. NR	78482	-4,6%	-14,5%
236	Stichting Persoonlijk VO	42718	-2,9%	-17,4%
237	Sancta Maria Stichting	74050	-10,0%	
238	Stg. C. V. O. Vincent van Gogh	46594	-3,5%	
239	Stg. Erasmus Centraal Bureau	40956	1,9%	
240	Stg. OVO C.,H. eo/De Nwe Veste	41737	10,6%	
241	Stg Sch grp Willem van Oranje	40681	3,0%	
242	Stg. v. Praktijkonderw. Dordr.	41466	-1,1%	
243	Stichting OSG Hengelo	41824	-3,5%	
244	Stichting VO Regio Meierijstad	30101	-1,7%	
245	Sticht. S.w.s. A.B.V.O. IJburg	41608	2,5%	
246	St. Openb. Vg. Ond. Vlagtwedde	42508	2,6%	
247	Ver. Geref. Vgz. Onderw. M-Nl.	40323	3,0%	



VO Samenwerkingsverbanden (VOSWV)

Balans

* EUR miljoen

	2020		2021		2022		2023		2024	
Vaste Activa										
Immateriële vaste activa	0,3	0,1%	0,2	0,1%	0,2	0,1%	0,1	0,1%	0,1	0,1%
Materiële vaste activa	6,5	3,6%	6,4	3,9%	6,1	3,5%	6,5	3,9%	5,8	3,7%
Financiële vaste activa	0,6	0,4%	0,4	0,3%	0,3	0,2%	0,2	0,1%	0,2	0,1%
Totaal van vaste activa	7,4	4,1%	7,0	4,3%	6,6	3,8%	6,8	4,1%	6,1	3,9%
Voorraden	0,0	0,0%					0,0	0,0%		
Vorderingen	17,6	9,7%	16,0	9,8%	20,0	11,5%	26,7	16,0%	28,7	18,6%
Effecten	0,0	0,0%			0,0	0,0%	0,0	0,0%	0,0	0,0%
Liquide middelen	156,3	86,2%	139,4	85,8%	147,5	84,7%	133,1	79,9%	120,0	77,5%
Totaal van vlottende activa	173,9	95,9%	155,4	95,7%	167,5	96,2%	159,9	95,9%	148,7	96,1%
Totaal van activa	181,3	100,0%	162,5	100,0%	174,1	100,0%	166,6	100,0%	154,7	100,0%
Passiva	2020		2021		2022		2023		2024	
Eigen vermogen	133,5	73,6%	118,6	73,0%	96,5	55,4%	71,5	42,9%	73,6	47,6%
Aandeel van derden in groepsmaatschappijen	0,0	0,0%								
Voorzieningen	3,4	1,9%	4,2	2,6%	6,2	3,6%	7,3	4,4%	4,7	3,1%
Langlopende schulden	0,0	0,0%	0,1	0,0%	0,0	0,0%	0,0	0,0%	0,0	0,0%
Kortlopende schulden	44,5	24,5%	39,5	24,3%	71,4	41,0%	87,9	52,7%	76,4	49,4%
Totaal van passiva	181,3	100,0%	162,5	100,0%	174,1	100,0%	166,6	100,0%	154,7	100,0%



VO Samenwerkingsverbanden (VOSWV)

Baten en Lasten

* EUR miljoen

Baten	2020		2021		2022		2023		2024	
Rijksbijdragen	1350,1	97,9%	1378,8	98,0%	1492,9	97,9%	1554,8	98,0%	1651,2	98,1%
Overige overheidsbijdragen en-subsidies	10,1	0,7%	9,8	0,7%	11,7	0,8%	11,5	0,7%	11,0	0,7%
College-, cursus-, les- en examengelden	0,0	0,0%			0,0	0,0%				
Baten werk in opdracht van derden	1,3	0,1%			0,0	0,0%				
Overige baten	17,9	1,3%	18,4	1,3%	20,0	1,3%	20,5	1,3%	21,5	1,3%
Totaal van baten	1379,5	100,0%	1407,0	100,0%	1524,6	100,0%	1586,7	100,0%	1683,7	100,0%
Lasten	2020		2021		2022		2023		2024	
Personeelslasten	92,4	6,6%	94,9	6,8%	100,1	6,5%	109,0	6,8%	113,8	6,8%
Afschrijvingen op immateriële en materiële vaste activa	1,3	0,1%	1,4	0,1%	1,4	0,1%	1,4	0,1%	1,4	0,1%
Huisvestingslasten	5,1	0,4%	4,8	0,3%	5,7	0,4%	6,2	0,4%	5,8	0,3%
Overige lasten	48,5	3,5%	52,3	3,7%	59,6	3,9%	61,5	3,8%	68,8	4,1%
Doorbetalingen aan schoolbesturen	1242,4	89,4%	1243,1	89,0%	1379,9	89,2%	1436,0	89,0%	1492,7	88,7%
Verstreckte subsidies										
Totaal van lasten	1389,7	100,0%	1396,6	100,0%	1546,8	100,0%	1614,0	100,0%	1682,4	100,0%
Totaal van saldo baten en lasten	-10,2		10,4		-22,2		-27,3		1,2	
Gerealiseerde herwaardering					0,0					
Financiële baten en lasten			-0,4							
Financiële baten	0,0		0,0		0,3		2,7		3,2	
Financiële lasten	0,2		0,4		0,2		0,1		0,0	
Totaal van resultaat voor belastingen	-10,5		10,0		-22,1		-24,6		4,4	
Belastingen	0,0		0,0							
Resultaat uit deelnemingen	0,0				0,0		0,0			
Totaal van resultaat na belastingen	-10,5		10,0		-22,1		-24,7		4,4	
Aandeel van derden in het geconsolideerd resultaat na belastingen	0,0									
Nettoresultaat na belastingen	-10,5		10,0		-22,1		-24,7		4,4	



VO Samenwerkingsverbanden (VOSWV)

Spreiding: Solvabiliteit | 2024

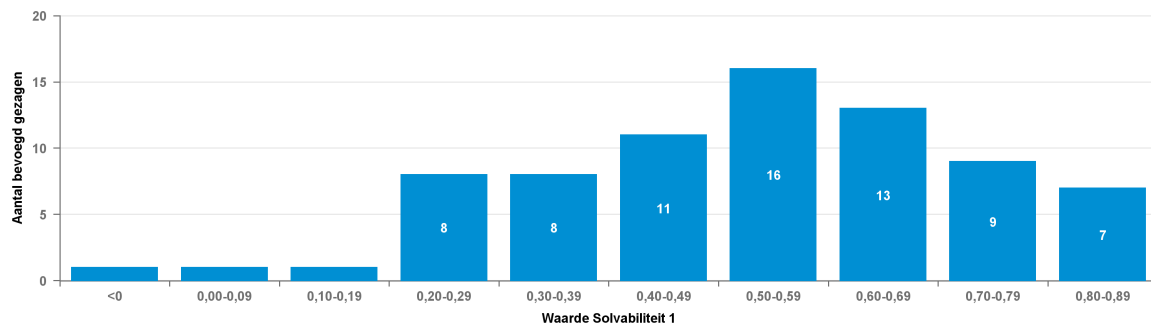

Spreiding: Solvabiliteit | 2023

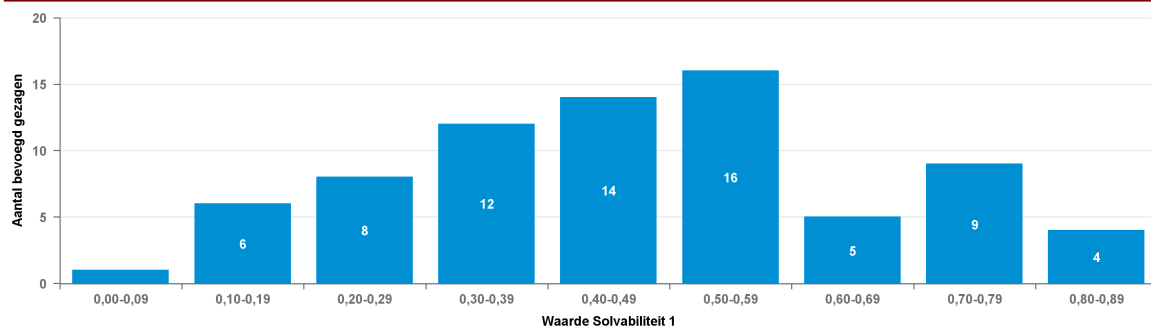

Solvabiliteit I

Nr	Naam	BG nr	2023	2024
1	Stg SWV VO Kop v Noord Holland	21674	0,82	0,89
2	Sticht. SWV VO Gelderse Vallei	42643	0,79	0,86
3	Stg SWV VO Regio Utrecht West	21618	0,71	0,84
4	St SWV VO Weert Nederw Cranend	21670	0,73	0,82
5	bestuur SWV VO ZO Utrecht	21644	0,70	0,81
6	Ver. SWV PVO Dordr.	21706	0,74	0,81
7	SWV V(S)O Zuid-Kennemerland	42646	0,52	0,80
8	Stg SWV VO Lelystad	21650	0,49	0,77
9	SWV VO Doetinchem e.o.	21623	0,57	0,76
10	Stichting SWV VO Westland	21437	0,80	0,75
11	Ver. Samenw.verb. V.(S) O. MHR	21436	0,87	0,75
12	Stg. SWV VO Hoeksche Waard	22151	0,72	0,75
13	Bestuur SWV VO 3101	21593	0,67	0,72
14	Stg. Samenw. VO De Langstr.30	21611	0,78	0,70
15	Stichting SWV VO Delfland	42644	0,69	0,70
16	Bestuur Stg SWV V(S)O Eemland	42516	0,58	0,70
17	St. S.w.v. de Brabantse Wal VO	21652	0,49	0,69
18	Stichting Passend VO Walcheren	41323	0,42	0,68
19	SWV VO Voorne-Putten-Rozenburg	21574	0,38	0,68
20	St. SWV Passend Ond. VO/VSO	21701	0,36	0,68
21	SWV VO Roosendaal e.o.	21691	0,64	0,67
22	RefSVO	42663	0,51	0,67
23	Samenw.verb. VO Groningen	21669	0,75	0,67



VO Samenwerkingsverbanden (VOSWV)

24	Stichting SWV VO Twente Oost	21616	0,47	0,66
25	Stichting SWV VO Waterland	21597	0,50	0,64
26	Ver. S.w.v. VO N. Drechtsteden	21576	0,64	0,63
27	St. Pass. Onderw. V(S)O 25.06.	21445	0,32	0,63
28	St. Reg. Swv. Pass. VO. Z'meer	42522	0,43	0,63
29	Stg VO SWV Amstellnd en Meerln	21622	0,47	0,60
30	Stg SWV PO VO Parkstad eo 3106	21617	0,37	0,59
31	SWV VO M.-Kennemerland 27-04	21702	0,41	0,58
32	Qinas, ver. s.w. s.b. Het Gooi	21643	0,46	0,58
33	St. SWV VO Zuid-Utrecht	41786	0,46	0,58
34	St. SWV V(S)O 2507 Nijmegen	41489	0,41	0,58
35	Stg Leerlingenzorg NW-Veluwe	41369	0,34	0,56
36	St. SPO VO W.Mijnstrk VO-31-04	21613	0,51	0,55
37	St. Samenw.verb. Slinge-Berke	21684	0,57	0,54
38	Sam.werk.verb. vo N-Kennemerl.	41326	0,43	0,53
39	Samenw.verb. V.O. W-Friesland	21444	0,47	0,53
40	Stg SWV VO Zaanstreek	21693	0,57	0,53
41	Stg Reg SWV v PVO Eindh./Klnd	21640	0,52	0,52
42	SWV V(S)O Duin-en Bollenstreek	21662	0,75	0,51
43	College v Bestuur SWV Koers VO	41449	0,50	0,51
44	Stichting VO2305	21639	0,54	0,50
45	Stg Leerlingzorg VO Almere	21654	0,67	0,50
46	Stg. Samenw.verb. Rivierenland	00819	0,51	0,49
47	Best Stg SWV VO Nwe Waterweg N	21456	0,51	0,47
48	Stg SWV VO de Meierij	21448	0,52	0,46
49	Sticht. S.w.v. Pass. V.O. G-O	21442	0,30	0,43
50	SWV Sterk VO ZO-Drenthe	21678	0,29	0,43
51	Stichting Munio	21663	0,38	0,43
52	Stg SWV VO 30-06	21658	0,48	0,43
53	Stg. Samenwerk.verb. Zo-Fr. VO	21624	0,29	0,42
54	Stg. Reg. Swv NO Ov. (VO2307)	41885	0,28	0,42
55	Stg SWV VO Deventer	21683	0,31	0,41
56	S.w.v. P.O. V(S)O 20.02 G.O.	21615	0,84	0,40
57	RSV Breda e.o.	21604	0,40	0,39
58	SWV Fryslan-Noard	21667	0,20	0,37
59	Stg SWV VO regio Leiden	41272	0,31	0,37
60	Samenwerkingsverband Fultura	21676	0,31	0,37
61	Stg. SWV PO VO Tilburg e.o.	21692	0,57	0,37
62	Stg. Samenwerkingsverband	21621	0,19	0,36
63	Vereniging SWV Regio Zutphen	21453	0,22	0,33
64	St. SWV Regio Almelo VO/VSO	21601	0,14	0,30
65	Coop SWV PVO Oost.schelderegio	21690	0,35	0,29
66	Stichting SWV-VO 22.03	21661	0,53	0,29
67	SWV VO Amsterdam-Diemen	21636	0,30	0,28
68	Sticht. s.w.v. p.o. VO-VSO H-F	21434	0,27	0,28
69	Stichting S.w.v. P.O. VO B-V	21635	0,15	0,24
70	St. S.v. Utrecht/St. Vecht VO	21433	0,18	0,23
71	Stichting SWV 2505	21653	0,13	0,22
72	St. SWV P O VO Maastricht e.o.	21619	0,26	0,20



Dienst Uitvoering Onderwijs
Ministerie van Onderwijs, Cultuur en
Wetenschap

VO Samenwerkingsverbanden (VOSWV)

73	Stg Reg SWV PVO Den Haag e.o.	15765	0,21	0,15
74	Stg SWV VO Zeeuws-Vlaanderen	21656	0,00	0,06
75	Stichting Aandacht+	21443	0,18	1,51



VO Samenwerkingsverbanden (VOSWV)

Spreiding: Solvabiliteit II 2024

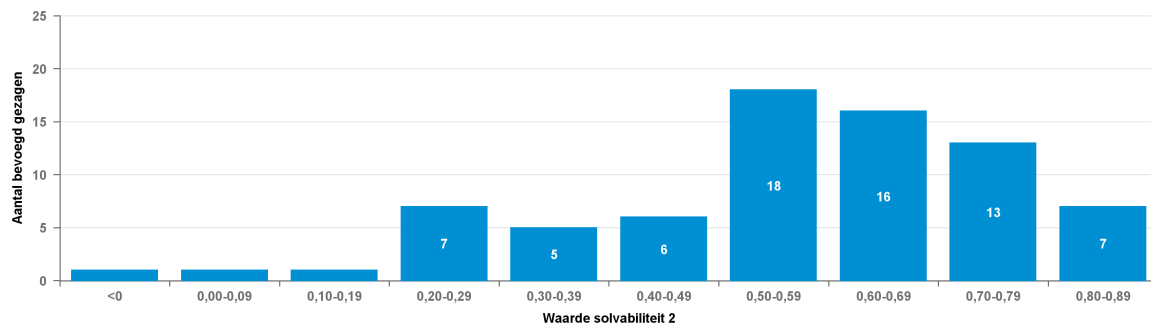

Spreiding: Solvabiliteit II 2023

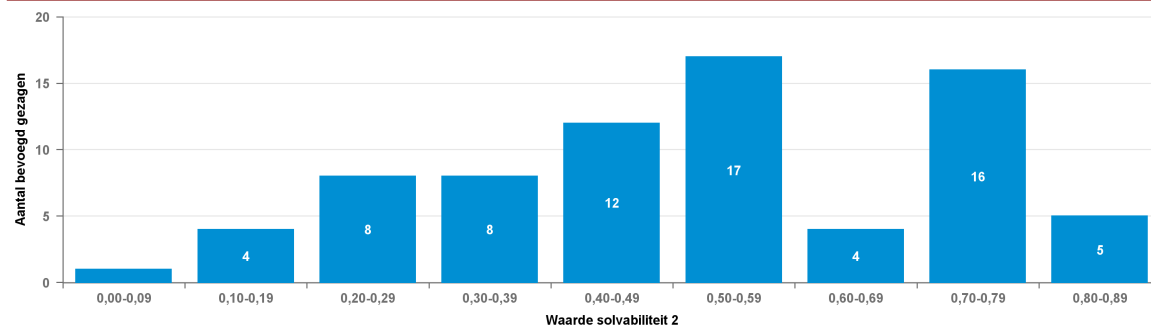

Solvabiliteit II

Nr	Naam	BG nr	2023	2024
1	Stg SWV VO Kop v Noord Holland	21674	0,84	0,89
2	Sticht. SWV VO Gelderse Vallei	42643	0,79	0,86
3	Stg SWV VO Regio Utrecht West	21618	0,71	0,84
4	bestuur SWV VO ZO Utrecht	21644	0,70	0,83
5	St SWV VO Weert Nederw Cranend	21670	0,73	0,82
6	Ver. SWV PVO Dordr.	21706	0,74	0,81
7	SWV V(S)O Zuid-Kennemerland	42646	0,54	0,80
8	Stg SWV VO Lelystad	21650	0,50	0,78
9	Stichting SWV VO Westland	21437	0,83	0,76
10	SWV VO Doetinchem e.o.	21623	0,57	0,76
11	Ver. Samenw.verb. V.(S) O. MHR	21436	0,87	0,75
12	Stg. SWV VO Hoeksche Waard	22151	0,72	0,75
13	SWV VO Voorne-Putten-Rozenburg	21574	0,53	0,74
14	Stichting SWV VO Delfland	42644	0,72	0,74
15	Stg Leerlingenzorg NW-Veluwe	41369	0,72	0,74
16	Ver. S.w.v. VO N. Drechtsteden	21576	0,73	0,72
17	Bestuur SWV VO 3101	21593	0,67	0,72
18	SWV VO Roosendaal e.o.	21691	0,78	0,71
19	Bestuur Stg SWV V(S)O Eemland	42516	0,59	0,71
20	Stg. Samenw. VO De Langstr.30	21611	0,78	0,71
21	St. S.w.v. de Brabantse Wal VO	21652	0,49	0,69
22	Stichting Passend VO Walcheren	41323	0,44	0,69



VO Samenwerkingsverbanden (VOSWV)

23	St. SWV Passend Ond. VO/VSO	21701	0,36	0,68
24	Samenw.verb. VO Groningen	21669	0,76	0,67
25	St. SWV V(S)O 2507 Nijmegen	41489	0,65	0,67
26	RefSVO	42663	0,51	0,67
27	Stichting SWV VO Waterland	21597	0,54	0,66
28	Stichting SWV VO Twente Oost	21616	0,47	0,66
29	St. Reg. Swv. Pass. VO. Z'meer	42522	0,45	0,66
30	Samenwerkingsverband Fultura	21676	0,84	0,65
31	Stg SWV VO regio Leiden	41272	0,58	0,65
32	St. Pass. Onderw. V(S)O 25.06.	21445	0,32	0,63
33	Stg SWV VO de Meierij	21448	0,72	0,62
34	Stg VO SWV Amstellnd en Meerln	21622	0,48	0,60
35	SWV VO M.-Kennemerland 27-04	21702	0,46	0,60
36	Qinas, ver. s.w. s.b. Het Gooi	21643	0,47	0,60
37	St. SWV VO Zuid-Utrecht	41786	0,53	0,59
38	Stg SWV VO Zaanstreek	21693	0,72	0,59
39	Stg SWV PO VO Parkstad eo 3106	21617	0,37	0,59
40	SWV Sterk VO ZO-Drenthe	21678	0,44	0,58
41	Sam.werk.verb. vo N-Kennemerl.	41326	0,48	0,57
42	College v Bestuur SWV Koers VO	41449	0,66	0,55
43	St. SPO VO W.Mijnstrk VO-31-04	21613	0,51	0,55
44	St. Samenw.verb. Slinge-Berkel	21684	0,57	0,54
45	Best Stg SWV VO Nwe Waterweg N	21456	0,51	0,54
46	Samenw.verb. V.O. W-Friesland	21444	0,47	0,54
47	Stg SWV VO 30-06	21658	0,52	0,53
48	Stichting Munio	21663	0,43	0,53
49	Stg Reg SWV v PVO Eindh./Klnd	21640	0,52	0,52
50	Stg Leerlingzorg VO Almere	21654	0,73	0,52
51	SWV V(S)O Duin-en Bollenstreek	21662	0,75	0,52
52	Sticht. S.w.v. Pass. V.O. G-O	21442	0,34	0,50
53	Stg. Samenw.verb. Rivierenland	00819	0,52	0,50
54	Stichting VO2305	21639	0,54	0,50
55	Stg. Samenwerk.verb. Zo-Fr. VO	21624	0,35	0,46
56	Stg. SWV PO VO Tilburg e.o.	21692	0,65	0,45
57	Stg. Reg. Swv NO Ov. (VO2307)	41885	0,28	0,43
58	Stg SWV VO Deventer	21683	0,31	0,41
59	SWV Fryslan-Noard	21667	0,22	0,40
60	S.w.v. P.O. V(S)O 20.02 G.O.	21615	0,84	0,40
61	RSV Breda e.o.	21604	0,40	0,39
62	Stg. Samenwerkingsverband	21621	0,19	0,36
63	St. SWV Regio Almelo VO/VSO	21601	0,16	0,34
64	Vereniging SWV Regio Zutphen	21453	0,22	0,33
65	Stichting S.w.v. P.O. VO B-V	21635	0,17	0,31
66	Coop SWV PVO Oost.schelderegio	21690	0,35	0,29
67	Stichting SWV-VO 22.03	21661	0,53	0,29
68	SWV VO Amsterdam-Diemen	21636	0,30	0,28
69	Sticht. s.w.v. p.o. VO-VSO H-F	21434	0,27	0,28
70	St. S.v. Utrecht/St. Vecht VO	21433	0,23	0,25
71	Stichting SWV 2505	21653	0,13	0,22



VO Samenwerkingsverbanden (VOSWV)

72	St. SWV P O VO Maastricht e.o.	21619	0,26	0,20
73	Stg Reg SWV PVO Den Haag e.o.	15765	0,23	0,17
74	Stg SWV VO Zeeuws-Vlaanderen	21656	0,00	0,06
75	Stichting Aandacht+	21443	0,24	1,02



VO Samenwerkingsverbanden (VOSWV)

Spreiding: Liquiditeit cr 2024

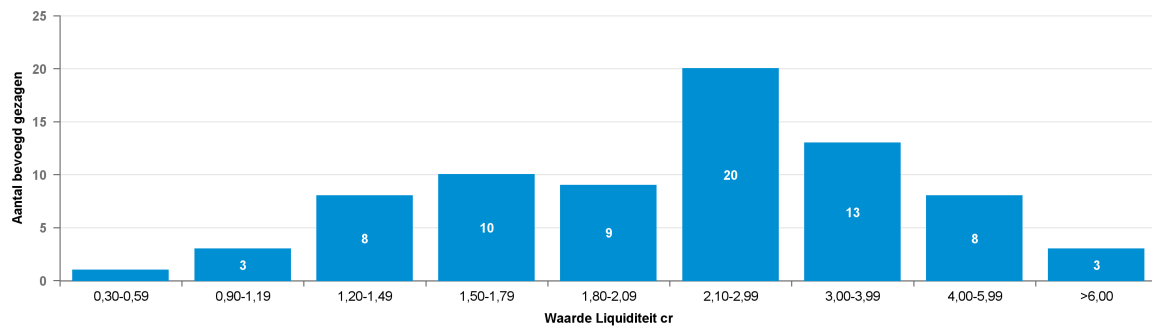

Spreiding: Liquiditeit cr 2023

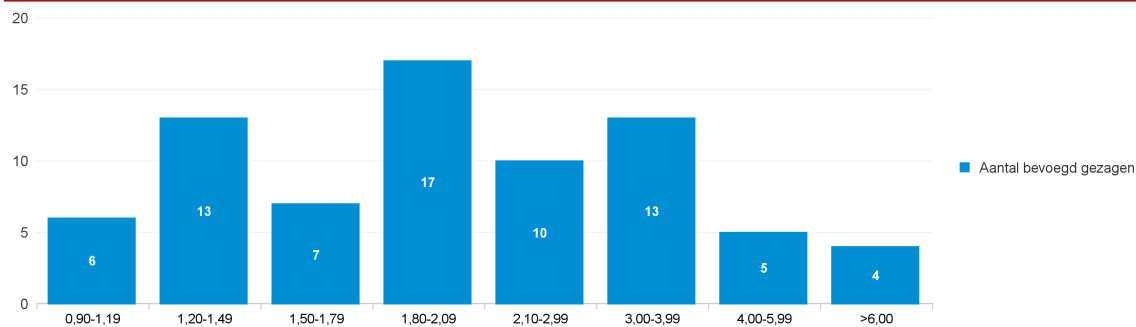

Liquiditeit cr

Nr	Naam	BG nr	2023	2024
1	Stg SWV VO Kop v Noord Holland	21674	6,09	9,12
2	Sticht. SWV VO Gelderse Vallei	42643	4,78	7,30
3	Stg SWV VO Regio Utrecht West	21618	3,41	6,29
4	bestuur SWV VO ZO Utrecht	21644	3,29	5,74
5	St SWV VO Weert Nederw Cranend	21670	3,71	5,57
6	SWV V(S)O Zuid-Kennemerland	42646	2,17	5,10
7	Ver. SWV PVO Dordr.	21706	3,76	5,08
8	Stg SWV VO Lelystad	21650	1,93	4,37
9	Stichting SWV VO Westland	21437	5,80	4,13
10	SWV VO Doetinchem e.o.	21623	2,33	4,12
11	Ver. Samenw.verb. V.(S) O. MHR	21436	7,62	4,02
12	Stg. SWV VO Hoeksche Waard	22151	3,57	3,84
13	Stichting SWV VO Delfland	42644	3,30	3,72
14	SWV VO Voorne-Putten-Rozenburg	21574	1,88	3,67
15	Bestuur SWV VO 3101	21593	3,02	3,62
16	Stg Leerlingenzorg NW-Veluwe	41369	3,35	3,60
17	SWV VO Roosendaal e.o.	21691	4,57	3,47
18	Stg. Samenw. VO De Langstr.30	21611	4,55	3,39
19	Bestuur Stg SWV V(S)O Eemland	42516	2,33	3,30
20	St. S.w.v. de Brabantse Wal VO	21652	1,97	3,23
21	Stichting Passend VO Walcheren	41323	1,79	3,18
22	Ver. S.w.v. VO N. Drechtsteden	21576	3,24	3,18
23	St. SWV Passend Ond. VO/VSO	21701	1,55	3,12



VO Samenwerkingsverbanden (VOSWV)

24	Samenw.verb. VO Groningen	21669	4,15	3,04
25	St. SWV V(S)O 2507 Nijmegen	41489	2,82	2,96
26	RefSVO	42663	1,98	2,96
27	Stichting SWV VO Waterland	21597	2,12	2,91
28	Stichting SWV VO Twente Oost	21616	1,88	2,91
29	St. Reg. Swv. Pass. VO. Z'meer	42522	1,80	2,89
30	Samenwerkingsverband Fultura	21676	6,04	2,78
31	St. Pass. Onderw. V(S)O 25.06.	21445	1,42	2,62
32	Stg VO SWV Amstellnd en Meerln	21622	1,90	2,48
33	SWV VO M.-Kennemerland 27-04	21702	1,83	2,45
34	Qinas, ver. s.w. s.b. Het Gooi	21643	1,81	2,42
35	Stg SWV VO Zaanstreek	21693	3,12	2,41
36	Stg SWV PO VO Parkstad eo 3106	21617	1,57	2,40
37	Stg SWV VO de Meerij	21448	3,01	2,35
38	St. SWV VO Zuid-Utrecht	41786	2,05	2,34
39	Sam.werk.verb. vo N-Kennemerl.	41326	1,86	2,26
40	SWV Sterk VO ZO-Drenthe	21678	1,68	2,25
41	St. SPO VO W.Mijnstrk VO-31-04	21613	2,04	2,19
42	St. Samenw.verb. Slinge-Berkel	21684	2,31	2,16
43	College v Bestuur SWV Koers VO	41449	2,85	2,15
44	Stg Reg SWV v PVO Eindh./Klnd	21640	2,07	2,10
45	Samenw.verb. V.O. W-Friesland	21444	1,84	2,09
46	SWV V(S)O Duin-en Bollenstreek	21662	3,98	2,05
47	Stg SWV VO 30-06	21658	2,05	2,05
48	Stg SWV VO regio Leiden	41272	1,41	1,99
49	Stichting VO2305	21639	2,19	1,98
50	Stg. Samenw.verb. Rivierenland	00819	2,05	1,96
51	Stichting Munio	21663	1,52	1,87
52	Stg Leerlingzorg VO Almere	21654	3,25	1,85
53	Stg. Samenwerk.verb. Zo-Fr. VO	21624	1,48	1,80
54	Stg SWV VO Deventer	21683	1,45	1,69
55	Stg. Reg. Swv NO Ov. (VO2307)	41885	1,38	1,69
56	S.w.v. P.O. V(S)O 20.02 G.O.	21615	6,34	1,66
57	Sticht. S.w.v. Pass. V.O. G-O	21442	1,41	1,64
58	SWV Fryslan-Noard	21667	1,27	1,64
59	RSV Breda e.o.	21604	1,65	1,63
60	Best Stg SWV VO Nwe Waterweg N	21456	1,96	1,61
61	Stg. Samenwerkingsverband	21621	1,23	1,57
62	Vereniging SWV Regio Zutphen	21453	1,29	1,50
63	Stg. SWV PO VO Tilburg e.o.	21692	2,42	1,50
64	St. SWV Regio Almelo VO/VSO	21601	1,17	1,49
65	Stichting S.w.v. P.O. VO B-V	21635	1,17	1,41
66	Stichting SWV-VO 22.03	21661	2,13	1,41
67	Coop SWV PVO Oost.schelderegio	21690	1,53	1,41
68	SWV VO Amsterdam-Diemen	21636	1,43	1,39
69	Sticht. s.w.v. p.o. VO-VSO H-F	21434	1,35	1,37
70	Stichting SWV 2505	21653	1,13	1,26
71	St. SWV P O VO Maastricht e.o.	21619	1,34	1,24
72	Stg Reg SWV PVO Den Haag e.o.	15765	1,15	1,13



Dienst Uitvoering Onderwijs
Ministerie van Onderwijs, Cultuur en
Wetenschap

VO Samenwerkingsverbanden (VOSWV)

73	Stg SWV VO Zeeuws-Vlaanderen	21656	1,00	1,07
74	St. S.v. Utrecht/St. Vecht VO	21433	0,96	1,00
75	Stichting Aandacht+	21443	1,28	0,46



VO Samenwerkingsverbanden (VOSWV)

Spreiding: Rentabiliteit 2024

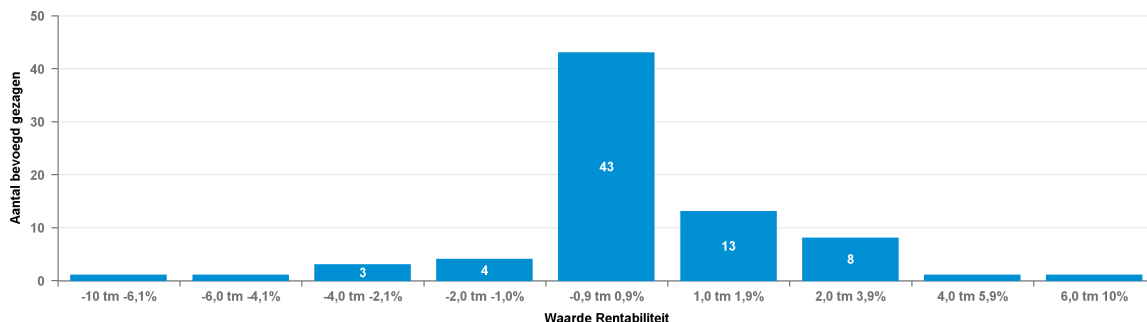

Spreiding: Rentabiliteit 2023

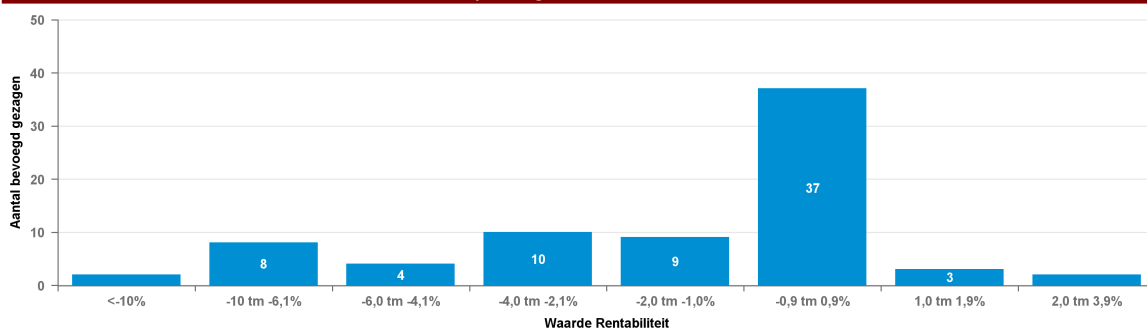

Rentabiliteit				
Nr	Naam	BG nr	2023	2024
1	SWV VO Voorne-Putten-Rozenburg	21574	-4,4%	7,4%
2	Stg SWV VO Lelystad	21650	-2,1%	4,0%
3	St. S.w.v. de Brabantse Wal VO	21652	2,8%	3,8%
4	Stg SWV VO Kop v Noord Holland	21674	-1,1%	3,7%
5	Stichting SWV VO Waterland	21597	0,2%	3,7%
6	Stichting Passend VO Walcheren	41323	0,4%	3,4%
7	St SWV VO Weert Nederw Cranend	21670	0,5%	3,0%
8	Ver. Samenw.verb. V.(S) O. MHR	21436	-1,5%	2,6%
9	Sam.werk.verb. vo N-Kennemerl.	41326	-6,3%	2,4%
10	SWV V(S)O Zuid-Kennemerland	42646	-0,9%	2,1%
11	Ver. SWV PVO Dordr.	21706	-1,7%	1,9%
12	Stg Leerlingenzorg NW-Veluwe	41369	-5,7%	1,8%
13	St. SWV V(S)O 2507 Nijmegen	41489	-0,3%	1,7%
14	Stg SWV VO regio Leiden	41272	-3,1%	1,6%
15	Vereniging SWV Regio Zutphen	21453	-0,5%	1,5%
16	Stg SWV PO VO Parkstad eo 3106	21617	-1,1%	1,5%
17	St. SWV Passend Ond. VO/VSO	21701	-14,2%	1,5%
18	Stichting SWV 2505	21653	1,5%	1,5%
19	St. Reg. Swv. Pass. VO. Z'meer	42522	-6,7%	1,2%
20	Samenwerkingsverband Futura	21676	0,1%	1,2%
21	Stichting S.w.v. P.O. VO B-V	21635	1,8%	1,2%
22	SWV VO Roosendaal e.o.	21691	3,0%	1,1%
23	RefSVO	42663	0,4%	1,1%



VO Samenwerkingsverbanden (VOSWV)

24	St. Pass. Onderw. V(S)O 25.06.	21445	-2,9%	0,9%
25	Stg. Samenwerk.verb. Zo-Fr. VO	21624	-2,2%	0,9%
26	Qinas, ver. s.w. s.b. Het Gooi	21643	-1,9%	0,9%
27	Stichting SWV VO Delflanden	42644	-3,4%	0,8%
28	Stg. Samenw. VO De Langstr.30	21611	0,3%	0,8%
29	Samenw.verb. V.O. W-Friesland	21444	0,3%	0,8%
30	St. SWV VO Zuid-Utrecht	41786	-0,8%	0,7%
31	SWV Sterk VO ZO-Drenthe	21678	0,0%	0,7%
32	Stg SWV VO Deventer	21683	-4,3%	0,6%
33	Stichting Munio	21663	-0,9%	0,6%
34	Bestuur SWV VO 3101	21593	0,3%	0,5%
35	Stg. Samenwerkingsverband	21621	-0,6%	0,5%
36	RSV Breda e.o.	21604	-3,4%	0,4%
37	St. S.v. Utrecht/St. Vecht VO	21433	-0,7%	0,4%
38	Samenw.verb. VO Groningen	21669	-0,3%	0,4%
39	St. SWV Regio Almelo VO/VSO	21601	-1,7%	0,4%
40	Stg Reg SWV PVO Den Haag e.o.	15765	-0,1%	0,4%
41	St. SWV P O VO Maastricht e.o.	21619	0,4%	0,3%
42	SWV VO M.-Kennemerland 27-04	21702	-1,1%	0,3%
43	Stg SWV VO Zeeuws-Vlaanderen	21656	0,0%	0,2%
44	Stichting SWV VO Twente Oost	21616	0,9%	0,2%
45	St. SPO VO W.Mijnstrk VO-31-04	21613	0,6%	0,2%
46	bestuur SWV VO ZO Utrecht	21644	1,4%	0,2%
47	Sticht. SWV VO Gelderse Vallei	42643	-1,5%	0,2%
48	Coop SWV PVO Oost.schelderegio	21690	0,2%	0,2%
49	Bestuur Stg SWV V(S)O Eemland	42516	-3,1%	0,1%
50	Sticht. S.w.v. Pass. V.O. G-O	21442	-10,3%	0,1%
51	SWV Fryslan-Noard	21667	-0,2%	0,1%
52	Stg Reg SWV v PVO Eindh./KInd	21640	0,0%	0,0%
53	Sticht. s.w.v. p.o. VO-VSO H-F	21434	0,4%	0,0%
54	Stg. Reg. Swv NO Ov. (VO2307)	41885	0,0%	0,0%
55	S.w.v. P.O. V(S)O 20.02 G.O.	21615	-0,2%	0,0%
56	Stg SWV VO de Meerij	21448	-7,4%	-0,2%
57	Stichting SWV VO Westland	21437	-3,0%	-0,2%
58	Best Stg SWV VO Nwe Waterweg N	21456	-0,3%	-0,2%
59	Stg SWV VO Zaanstreek	21693	-2,4%	-0,2%
60	Stg. Samenw.verb. Rivierland	00819	-6,2%	-0,4%
61	College v Bestuur SWV Koers VO	41449	0,2%	-0,4%
62	Stichting VO2305	21639	0,4%	-0,6%
63	Stichting SWV-VO 22.03	21661	0,3%	-0,6%
64	Stg VO SWV Amstellind en Meerln	21622	-4,2%	-0,6%
65	Stg. SWV VO Hoeksche Waard	22151	-7,3%	-0,6%
66	SWV VO Doetinchem e.o.	21623	-0,7%	-0,8%
67	Stg SWV VO Regio Utrecht West	21618	0,8%	-1,1%
68	Stg. SWV PO VO Tilburg e.o.	21692	-0,2%	-1,3%
69	Ver. S.w.v. VO N. Drechtsteden	21576	-0,4%	-1,3%
70	SWV V(S)O Duin-en Bollenstreek	21662	-6,8%	-1,4%
71	Stichting Aandacht+	21443	-0,1%	-2,3%
72	Stg Leerlingzorg VO Almere	21654	-3,7%	-2,4%



Dienst Uitvoering Onderwijs
Ministerie van Onderwijs, Cultuur en
Wetenschap

VO Samenwerkingsverbanden (VOSWV)

73	SWV VO Amsterdam-Diemen	21636	-1,7%	-2,6%
74	Stg SWV VO 30-06	21658	-8,4%	-4,7%
75	St. Samenw.verb. Slinge-Berkel	21684	-7,5%	-6,3%