



PO Totaal

Balans

* EUR miljoen

Vaste Activa	2020		2021		2022		2023		2024	
Immateriële vaste activa	0,4	0,0%	0,4	0,0%	0,5	0,0%	0,5	0,0%	0,6	0,0%
Materiële vaste activa	1767,9	31,0%	1841,0	29,6%	1991,9	28,5%	2201,8	29,5%	2387,8	32,5%
Financiële vaste activa	200,2	3,5%	166,6	2,7%	149,6	2,1%	174,0	2,3%	150,7	2,0%
Totaal van vaste activa	1968,5	34,5%	2007,9	32,3%	2142,0	30,6%	2376,3	31,9%	2539,2	34,5%
Voorraden	0,1	0,0%	0,1	0,0%	0,1	0,0%	0,1	0,0%	0,1	0,0%
Vorderingen	878,7	15,4%	887,7	14,3%	507,4	7,3%	591,2	7,9%	623,5	8,5%
Effecten	36,5	0,6%	43,7	0,7%	36,4	0,5%	42,3	0,6%	45,4	0,6%
Liquide middelen	2824,4	49,5%	3285,0	52,8%	4304,9	61,6%	4447,4	59,6%	4146,7	56,4%
Totaal van vlottende activa	3739,6	65,5%	4216,5	67,7%	4848,8	69,4%	5081,0	68,1%	4815,7	65,5%
Totaal van activa	5708,1	100,0%	6224,4	100,0%	6990,8	100,0%	7457,3	100,0%	7354,8	100,0%
Passiva	2020		2021		2022		2023		2024	
Eigen vermogen	3200,7	56,1%	3642,9	58,5%	3941,4	56,4%	3924,1	52,6%	3609,5	49,1%
Aandeel van derden in groepsmaatschappijen	0,0	0,0%	2,0	0,0%	5,6	0,1%	6,6	0,1%	7,4	0,1%
Voorzieningen	849,1	14,9%	922,0	14,8%	1033,6	14,8%	1149,7	15,4%	1199,0	16,3%
Langlopende schulden	128,0	2,2%	108,8	1,7%	103,9	1,5%	97,3	1,3%	104,6	1,4%
Kortlopende schulden	1530,4	26,8%	1548,7	24,9%	1906,4	27,3%	2279,1	30,6%	2434,4	33,1%
Totaal van passiva	5708,1	100,0%	6224,4	100,0%	6990,8	100,0%	7456,8	100,0%	7354,8	100,0%



PO Totaal

Baten en Lasten

* EUR miljoen

Baten	2020		2021		2022		2023		2024	
Rijksbijdragen	11801,0	93,6%	12791,1	94,6%	14194,8	95,0%	15255,9	94,5%	15541,6	94,1%
Overige overheidsbijdragen en-subsidies	365,2	2,9%	279,0	2,1%	278,0	1,9%	319,9	2,0%	337,4	2,0%
College-, cursus-, les- en examengelden	0,0	0,0%			0,0	0,0%	0,0	0,0%	0,0	0,0%
Baten werk in opdracht van derden	11,0	0,1%	7,3	0,1%	9,8	0,1%	37,0	0,2%	41,4	0,3%
Overige baten	426,4	3,4%	440,4	3,3%	459,5	3,1%	532,9	3,3%	603,7	3,7%
Totaal van baten	12603,7	100,0%	13517,8	100,0%	14942,1	100,0%	16145,7	100,0%	16524,1	100,0%
Lasten	2020		2021		2022		2023		2024	
Personeelslasten	9910,0	77,3%	10038,7	77,0%	11331,9	77,5%	12493,3	76,8%	13022,2	77,0%
Afschrijvingen op immateriële en materiële vaste activa	292,4	2,3%	298,9	2,3%	317,5	2,2%	338,8	2,1%	356,2	2,1%
Huisvestingslasten	824,1	6,4%	830,5	6,4%	891,5	6,1%	1013,1	6,2%	980,3	5,8%
Overige lasten	1019,9	8,0%	1086,8	8,3%	1206,8	8,3%	1326,5	8,2%	1404,4	8,3%
Doorbetalingen aan schoolbesturen	773,0	6,0%	783,8	6,0%	874,2	6,0%	1093,2	6,7%	1150,3	6,8%
Verstrekte subsidies			0,0	0,0%	0,0	0,0%	0,0	0,0%	0,0	0,0%
Totaal van lasten	12819,3	100,0%	13038,6	100,0%	14621,9	100,0%	16264,8	100,0%	16913,5	100,0%
Totaal van saldo baten en lasten	-215,6		479,2		320,2		-119,1		-389,4	
Gerealiseerde herwaardering	0,0		0,1		0,0		0,4		0,0	
Financiële baten en lasten			-7							
Financiële baten	7,0		5,2		0,9		94,1		112,8	
Financiële lasten	9,0		12,1		17,9		4,1		4,7	
Totaal van resultaat voor belastingen	-217,6		472,3		303,2		-28,7		-281,3	
Belastingen	0,2		0,4		0,3		1,2		2,2	
Resultaat uit deelnemingen	0,0		0,0		0,1		0,1		0,3	
Totaal van resultaat na belastingen	-217,8		472,0		303,0		-29,8		-283,2	
Aandeel van derden in het geconsolideerd resultaat na belastingen	0,0		0,0		0,0					
Nettoresultaat na belastingen	-217,8		472,0		303,0		-29,8		-283,2	



PO Totaal	
Kasstroomoverzicht	
<i>* EUR miljoen</i>	
Saldo baten en lasten	-391,3
Aanpassing voor afschrijvingen	355,2
Toename (afname) van de voorzieningen	56,3
Totaal van aanpassingen voor aansluiting met het bedrijfsresultaat	411,4
Afname (toename) van voorraden	2,5
Afname (toename) van vorderingen	-44,8
Toename (afname) van schulden	165,7
Totaal van veranderingen in werkkapitaal	123,4
Totaal van kasstroom uit bedrijfsoperaties	143,5
Ontvangen interest (uit operationele activiteiten)	103,9
Betaalde interest (voor operationele activiteiten)	1,3
Buitengewoon resultaat (uit operationele activiteiten)	5,3
Totaal van kasstroom uit operationele activiteiten	251,4
Verwerving van materiële vaste activa	531,6
Ontvangsten uit hoofde van vervreemding van materiële vaste activa	-8,3
Verwerving van immateriële vaste activa	0,6
Ontvangsten uit hoofde van vervreemding van immateriële vaste activa	-1,4
Verwerving van deelnemingen en/of samenwerkingsverbanden	0,0
Verwerving van overige financiële vaste activa	1,7
Mutaties van leningen	-1,8
Overige kasstromen (uit investeringsactiviteiten)	-0,1
Totaal van kasstroom uit investeringsactiviteiten	-542,0
Nieuw opgenomen leningen	13,0
Uitgaven ter aflossing van leningen	4,9
Overige kasstromen uit financieringsactiviteiten	-2,5
Totaal van kasstroom uit financieringsactiviteiten	5,6
Mutatie liquide middelen	-285,0
Toename (afname) van geldmiddelen	-226,5



Financiële kengetallen PO (gewogen gemiddelden)

Solvabiliteit I	2020	2021	2022	2023	2024
BO	0,55	0,58	0,56	0,52	0,49
BO1	0,67	0,68	0,66	0,63	0,64
BO2	0,6	0,64	0,62	0,59	0,56
BO3	0,61	0,62	0,6	0,56	0,55
BO4	0,57	0,59	0,57	0,54	0,51
BO5	0,54	0,57	0,55	0,52	0,48
BO6	0,51	0,55	0,53	0,5	0,46
PO	0,56	0,59	0,56	0,53	0,49
PO_EXCL	0,56	0,58	0,56	0,53	0,49
POSWV	0,69	0,65	0,6	0,49	0,55
SBO	0,57	0,62	0,6	0,53	0,48
SPEC	0,61	0,63	0,59	0,56	0,51

Solvabiliteit II	2020	2021	2022	2023	2024
BO	0,71	0,73	0,71	0,68	0,66
BO1	0,8	0,8	0,79	0,76	0,75
BO2	0,75	0,8	0,79	0,75	0,75
BO3	0,75	0,76	0,75	0,71	0,69
BO4	0,75	0,76	0,73	0,71	0,67
BO5	0,7	0,72	0,7	0,68	0,65
BO6	0,68	0,71	0,69	0,66	0,63
PO	0,71	0,73	0,71	0,68	0,65
PO_EXCL	0,71	0,73	0,71	0,68	0,66
POSWV	0,7	0,66	0,61	0,51	0,58
SBO	0,69	0,76	0,75	0,7	0,67
SPEC	0,71	0,73	0,7	0,68	0,64

Liquiditeit cr	2020	2021	2022	2023	2024
BO	2,33	2,66	2,51	2,22	1,96
BO1	4,06	4,15	3,83	3,32	3,19
BO2	3	3,57	3,51	3,02	3,08
BO3	2,92	3,12	3,01	2,58	2,37
BO4	2,67	2,94	2,7	2,42	2,09
BO5	2,21	2,51	2,39	2,14	1,88
BO6	2,01	2,41	2,3	2,05	1,8
PO	2,44	2,72	2,54	2,23	1,98
PO_EXCL	2,42	2,72	2,54	2,24	1,97
POSWV	3,25	2,9	2,53	1,98	2,29
SBO	2,78	3,14	2,92	2,29	1,98
SPEC	2,9	3,05	2,7	2,37	2,05

Rentabiliteit	2020	2021	2022	2023	2024
BO	-1,9%	4,2%	2,2%	0,2%	-1,8%
BO1	-1,2%	3,8%	1,5%	0,3%	0,1%
BO2	-0,8%	4,4%	2,2%	0,1%	-1,0%
BO3	-1,6%	4,6%	1,4%	-2,5%	-1,8%
BO4	-2,3%	4,0%	2,4%	0,1%	-2,1%
BO5	-2,2%	3,9%	2,0%	0,0%	-1,8%
BO6	-1,8%	4,5%	2,7%	0,7%	-2,0%
PO	-1,7%	3,5%	2,0%	-0,2%	-1,7%
PO_EXCL	-1,8%	3,8%	2,1%	0,0%	-1,9%
POSWV	-1,3%	-1,3%	1,7%	-2,6%	0,2%
SBO	-1,6%	1,8%	1,5%	-2,2%	-2,8%
SPEC	-0,3%	1,6%	0,6%	-0,1%	-1,6%

Personele lasten/ Totale lasten	2020	2021	2022	2023	2024
BO	82,6%	81,9%	82,4%	82,4%	82,7%
BO1	81,3%	80,5%	80,7%	81,0%	81,4%
BO2	82,5%	81,8%	82,3%	82,5%	82,5%
BO3	82,3%	81,3%	81,5%	81,8%	82,2%
BO4	82,3%	81,5%	82,4%	82,3%	82,6%
BO5	82,8%	82,3%	82,9%	82,8%	83,0%
BO6	82,6%	82,1%	82,3%	82,3%	82,5%
PO	77,3%	76,9%	77,4%	76,8%	77,0%
PO_EXCL	82,4%	82,0%	82,5%	82,5%	82,8%
POSWV	11,0%	11,0%	10,7%	9,9%	10,2%
SBO	80,6%	83,2%	83,7%	83,9%	84,4%
SPEC	81,9%	82,0%	82,6%	82,5%	83,4%

Liquiditeit qr	2020	2021	2022	2023	2024
BO	2,33	2,66	2,51	2,22	1,96
BO1	4,06	4,15	3,83	3,32	3,19
BO2	3	3,57	3,51	3,02	3,08
BO3	2,92	3,12	3,01	2,58	2,37
BO4	2,67	2,94	2,7	2,42	2,09
BO5	2,21	2,51	2,39	2,14	1,88
BO6	2,01	2,41	2,3	2,05	1,8
PO	2,44	2,72	2,54	2,23	1,98
PO_EXCL	2,42	2,72	2,54	2,24	1,97
POSWV	3,25	2,9	2,53	1,98	2,29
SBO	2,78	3,14	2,92	2,29	1,98
SPEC	2,9	3,05	2,7	2,37	2,05



Rijksbijdragen / Totale baten	2020	2021	2022	2023	2024
BO	94,4%	94,4%	94,8%	93,5%	92,7%
BO1	93,4%	93,2%	93,7%	93,3%	92,7%
BO2	94,1%	94,3%	94,6%	93,9%	92,9%
BO3	94,0%	93,9%	94,3%	93,6%	93,2%
BO4	96,1%	95,7%	96,2%	95,2%	94,6%
BO5	94,7%	94,6%	94,9%	93,8%	93,2%
BO6	93,6%	93,9%	94,4%	92,7%	91,7%
PO	93,6%	94,6%	95,0%	93,9%	93,4%
PO_EXCL	93,2%	94,3%	94,7%	93,6%	93,0%
POSWV	97,9%	97,9%	98,3%	98,5%	98,5%
SBO	80,1%	93,3%	93,3%	93,3%	93,0%
SPEC	92,0%	94,9%	95,5%	94,3%	95,2%

Algemene reserve / Totale baten	2020	2021	2022	2023	2024
BO	18,4%	17,5%	15,9%	14,3%	12,8%
BO1	32,0%	30,4%	27,4%	25,2%	26,1%
BO2	26,0%	26,3%	24,2%	23,7%	21,1%
BO3	24,6%	22,9%	19,5%	18,2%	16,5%
BO4	21,2%	20,4%	18,5%	17,1%	16,1%
BO5	17,7%	16,7%	15,1%	13,5%	12,3%
BO6	14,9%	14,5%	13,5%	12,0%	10,1%
PO	18,6%	17,6%	15,8%	13,9%	12,5%
PO_EXCL	19,4%	18,3%	16,4%	14,7%	13,2%
POSWV	8,5%	7,7%	7,2%	4,5%	4,6%
SBO	23,6%	21,3%	19,1%	16,2%	14,0%
SPEC	25,4%	24,6%	20,1%	17,9%	16,0%

Investing huisvesting / Totale baten	2020	2021	2022	2023	2024
BO	0,7%	0,6%	0,7%	0,9%	1,1%
BO1	0,8%	1,1%	1,0%	0,6%	1,0%
BO2	0,6%	0,6%	0,3%	0,6%	0,9%
BO3	0,7%	0,5%	0,6%	0,7%	0,7%
BO4	0,6%	0,5%	0,6%	0,8%	1,2%
BO5	0,8%	0,6%	0,7%	0,9%	1,2%
BO6	0,6%	0,5%	0,7%	1,0%	1,1%
PO	0,6%	0,5%	0,6%	0,9%	1,0%
PO_EXCL	0,7%	0,6%	0,7%	0,9%	1,1%
POSWV	0,0%	0,0%	0,0%	0,0%	0,0%
SBO	0,4%	0,4%	0,7%	1,1%	1,0%
SPEC	0,5%	0,6%	0,4%	0,9%	0,9%

Contractactiviteiten / Rijksbijdrage	2020	2021	2022	2023	2024
BO	0,0%	0,0%	0,0%	0,2%	0,3%
BO1	0,0%	0,0%	0,0%	0,0%	0,0%
BO2	0,0%	0,0%	0,0%	0,0%	0,0%
BO3	0,0%	0,0%	0,0%	0,0%	0,0%
BO4	0,0%	0,0%	0,0%	0,0%	0,0%
BO5	0,0%	0,0%	0,0%	0,0%	0,0%
BO6	0,0%	0,0%	0,0%	0,6%	0,7%
PO	0,1%	0,1%	0,1%	0,2%	0,3%
PO_EXCL	0,1%	0,1%	0,1%	0,3%	0,3%
POSWV	0,0%	0,0%	0,0%	0,0%	0,0%
SBO	0,0%	1,0%	1,1%	0,9%	0,9%
SPEC	1,0%	0,0%	0,1%	0,1%	0,1%

Ov. overheidsbijdragen / Tot. baten	2020	2021	2022	2023	2024
BO	2,2%	2,2%	2,0%	2,1%	2,2%
BO1	1,2%	1,3%	1,1%	1,1%	1,2%
BO2	2,7%	2,7%	2,5%	2,4%	2,5%
BO3	2,0%	2,0%	1,9%	2,0%	1,9%
BO4	1,2%	1,4%	1,2%	1,4%	1,6%
BO5	1,7%	1,8%	1,7%	1,7%	1,8%
BO6	3,1%	3,0%	2,6%	2,8%	3,0%
PO	2,9%	2,1%	1,9%	2,0%	2,0%
PO_EXCL	3,1%	2,2%	1,9%	2,1%	2,1%
POSWV	0,7%	0,7%	0,8%	0,9%	0,9%
SBO	15,4%	1,6%	1,6%	1,5%	1,7%
SPEC	2,6%	1,9%	1,9%	2,0%	1,6%

Investerings (invent.+app.) / Totale baten	2020	2021	2022	2023	2024
BO	2,1%	2,1%	2,2%	2,0%	2,0%
BO1	2,5%	2,7%	2,1%	2,1%	1,9%
BO2	2,2%	2,7%	2,2%	2,1%	1,5%
BO3	2,0%	2,2%	2,0%	1,9%	1,6%
BO4	2,1%	2,3%	2,1%	2,1%	2,2%
BO5	2,0%	1,9%	2,2%	2,0%	1,9%
BO6	2,2%	2,1%	2,2%	2,1%	2,1%
PO	1,9%	1,9%	1,9%	1,8%	1,8%
PO_EXCL	2,0%	2,0%	2,1%	2,0%	1,9%
POSWV	0,1%	0,1%	0,1%	0,1%	0,1%
SBO	1,5%	2,1%	1,8%	1,8%	2,0%
SPEC	1,5%	1,4%	1,5%	1,6%	1,5%



Kapitalisatiefactor	2020	2021	2022	2023	2024
BO	0,43	0,44	0,45	0,45	0,43
BO1	0,64	0,63	0,61	0,6	0,6
BO2	0,52	0,51	0,51	0,53	0,52
BO3	0,49	0,51	0,49	0,49	0,45
BO4	0,45	0,45	0,46	0,46	0,44
BO5	0,4	0,42	0,43	0,43	0,41
BO6	0,4	0,41	0,43	0,44	0,42
PO	0,41	0,42	0,43	0,41	0,39
PO_EXCL	0,43	0,44	0,45	0,44	0,42
POSWV	0,16	0,15	0,17	0,12	0,1
SBO	0,51	0,47	0,45	0,41	0,36
SPEC	0,41	0,42	0,41	0,36	0,35

Netto werkkapitaal	2020	2021	2022	2023	2024
BO	16,9%	19,8%	20,2%	18,4%	15,3%
BO1	37,9%	37,7%	35,8%	33,0%	32,3%
BO2	26,4%	27,7%	28,3%	27,8%	27,7%
BO3	23,8%	26,6%	25,4%	23,4%	20,2%
BO4	19,6%	21,7%	21,9%	20,1%	16,8%
BO5	15,1%	18,4%	18,6%	16,7%	13,8%
BO6	13,4%	17,0%	18,0%	16,6%	13,2%
PO	17,5%	19,7%	19,7%	17,3%	14,3%
PO_EXCL	18,0%	20,5%	20,4%	18,2%	15,1%
POSWV	11,0%	9,6%	10,0%	5,8%	5,7%
SBO	26,1%	25,1%	23,0%	17,3%	13,2%
SPEC	22,9%	23,5%	21,4%	17,1%	14,4%

Weerstandsv mogen -/ MVA	2020	2021	2022	2023	2024
BO	10,8%	13,6%	13,6%	11,8%	8,2%
BO1	29,9%	29,7%	27,5%	24,6%	25,5%
BO2	18,3%	19,8%	19,6%	19,4%	17,8%
BO3	17,4%	19,9%	18,4%	16,2%	13,6%
BO4	12,8%	14,9%	15,2%	13,4%	10,2%
BO5	9,2%	12,3%	12,1%	10,1%	6,8%
BO6	7,8%	11,3%	11,9%	10,4%	5,8%
PO	12,1%	14,1%	13,7%	11,3%	7,9%
PO_EXCL	12,2%	14,4%	14,0%	11,8%	8,1%
POSWV	11,2%	9,6%	9,9%	5,7%	5,5%
SBO	23,5%	20,0%	17,8%	12,1%	6,4%
SPEC	18,5%	18,5%	15,6%	11,7%	8,5%

Weerstandsv mogen VO Totale bn	2020	2021	2022	2023	2024
BO	25,7%	27,8%	27,5%	26,0%	23,6%
BO1	47,9%	47,5%	45,0%	41,9%	42,9%
BO2	33,4%	35,2%	33,9%	33,7%	31,6%
BO3	32,3%	33,7%	31,8%	29,3%	27,1%
BO4	26,6%	28,1%	28,1%	26,5%	24,4%
BO5	24,0%	26,4%	26,2%	24,3%	22,1%
BO6	22,8%	25,3%	25,6%	24,7%	21,6%
PO	25,4%	26,9%	26,4%	24,2%	21,7%
PO_EXCL	26,5%	28,2%	27,6%	25,7%	23,1%
POSWV	11,3%	9,8%	10,1%	5,9%	5,7%
SBO	32,3%	31,7%	29,5%	24,5%	20,2%
SPEC	29,4%	30,2%	27,6%	23,8%	21,1%



Basisonderwijs (BO)

Balans

* EUR miljoen

	2020		2021		2022		2023		2024	
Vaste Activa										
Immateriële vaste activa	0,1	0,0%	0,2	0,0%	0,4	0,0%	0,5	0,0%	0,5	0,0%
Materiële vaste activa	1523,1	33,1%	1600,8	31,0%	1729,0	29,6%	1910,8	30,2%	2071,5	33,1%
Financiële vaste activa	177,5	3,9%	148,4	2,9%	133,5	2,3%	153,1	2,4%	138,7	2,2%
Totaal van vaste activa	1700,7	37,0%	1749,3	33,8%	1862,9	31,9%	2064,3	32,6%	2210,6	35,3%
Voorraden	0,0	0,0%	0,0	0,0%	0,0	0,0%	0,0	0,0%	0,0	0,0%
Vorderingen	698,7	15,2%	722,8	14,0%	423,3	7,3%	501,4	7,9%	533,2	8,5%
Effecten	28,6	0,6%	35,0	0,7%	29,5	0,5%	31,1	0,5%	38,0	0,6%
Liquide middelen	2168,2	47,2%	2664,1	51,5%	3521,8	60,3%	3733,0	59,0%	3472,8	55,5%
Totaal van vlottende activa	2895,5	63,0%	3421,9	66,2%	3974,6	68,1%	4265,5	67,4%	4043,9	64,7%
Totaal van activa	4596,2	100,0%	5171,2	100,0%	5837,5	100,0%	6329,8	100,0%	6254,6	100,0%
Passiva										
Eigen vermogen	2523,5	54,9%	2983,0	57,7%	3258,3	55,8%	3315,4	52,4%	3053,5	48,8%
Aandeel van derden in groepsmaatschappijen	0,0	0,0%	2,0	0,0%	5,6	0,1%	6,6	0,1%	7,4	0,1%
Voorzieningen	746,5	16,2%	809,8	15,7%	903,8	15,5%	1010,7	16,0%	1045,9	16,7%
Langlopende schulden	85,9	1,9%	87,9	1,7%	83,9	1,4%	78,0	1,2%	86,6	1,4%
Kortlopende schulden	1240,3	27,0%	1288,6	24,9%	1585,9	27,2%	1918,6	30,3%	2061,2	33,0%
Totaal van passiva	4596,2	100,0%	5171,2	100,0%	5837,5	100,0%	6329,3	100,0%	6254,6	100,0%



Basisonderwijs (BO)

Baten en Lasten

* EUR miljoen

Baten	2020		2021		2022		2023		2024	
Rijksbijdragen	9267,5	94,4%	10141,6	94,4%	11230,7	94,8%	11936,5	94,1%	12021,3	93,4%
Overige overheidsbijdragen en-subsidies	216,1	2,2%	239,2	2,2%	233,2	2,0%	268,8	2,1%	287,4	2,2%
College-, cursus-, les- en examengelden	0,0	0,0%			0,0	0,0%	0,0	0,0%	0,0	0,0%
Baten werk in opdracht van derden	0,2	0,0%	0,1	0,0%	0,8	0,0%	28,8	0,2%	32,4	0,3%
Overige baten	330,4	3,4%	363,3	3,4%	386,0	3,3%	454,1	3,6%	529,1	4,1%
Totaal van baten	9814,3	100,0%	10744,1	100,0%	11850,7	100,0%	12688,2	100,0%	12870,2	100,0%
Lasten	2020		2021		2022		2023		2024	
Personeelslasten	8265,7	82,6%	8434,5	82,0%	9546,3	82,5%	10501,9	82,4%	10912,2	82,7%
Afschrijvingen op immateriële en materiële vaste activa	252,9	2,5%	262,7	2,6%	279,2	2,4%	296,1	2,3%	309,1	2,3%
Huisvestingslasten	719,6	7,2%	732,5	7,1%	786,2	6,8%	890,9	7,0%	863,8	6,5%
Overige lasten	765,1	7,6%	854,7	8,3%	955,9	8,3%	1049,2	8,2%	1110,7	8,4%
Doorbetalings aan schoolbesturen	0,8	0,0%	0,8	0,0%	1,6	0,0%	1,1	0,0%	1,4	0,0%
Verstrekke subsidies			0,0	0,0%	0,0	0,0%	0,0	0,0%	0,0	0,0%
Totaal van lasten	10004,2	100,0%	10285,1	100,0%	11569,3	100,0%	12739,2	100,0%	13197,2	100,0%
Totaal van saldo baten en lasten	-189,9		459,0		281,5		-51,0		-327,0	
Gerealiseerde herwaardering	0,0		0,0		0,0		0,4		0,0	
Financiële baten en lasten			-5,0							
Financiële baten	6,3		4,8		0,2		78,4		94,4	
Financiële lasten	7,2		9,7		15,2		3,2		3,9	
Totaal van resultaat voor belastingen	-190,8		454,1		266,5		24,6		-236,5	
Belastingen	0,2		0,4		0,3		1,2		2,2	
Resultaat uit deelnemingen	0,0		0,0		0,1		0,1		0,3	
Totaal van resultaat na belastingen	-191,1		453,7		266,3		23,5		-238,4	
Aandeel van derden in het geconsolideerd resultaat na belastingen	0,0		0,0		0,0					
Nettoresultaat na belastingen	-191,1		453,7		266,3		23,5		-238,4	



Basisonderwijs (BO)

Spreiding: Solvabiliteit | 2024

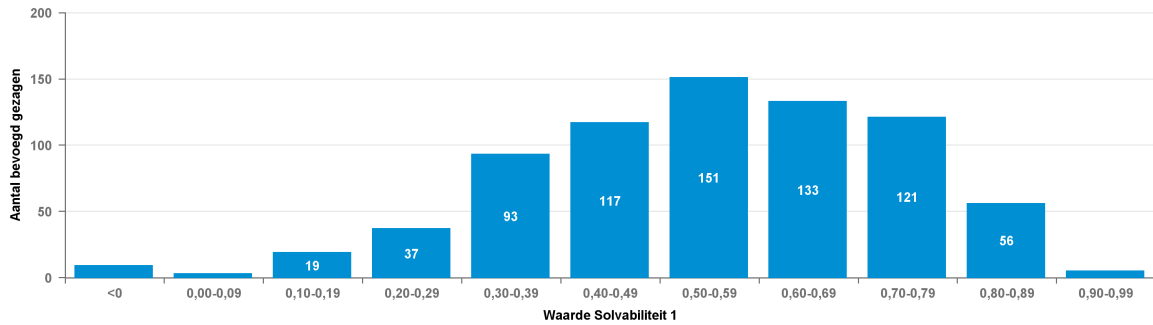

Spreiding: Solvabiliteit | 2023

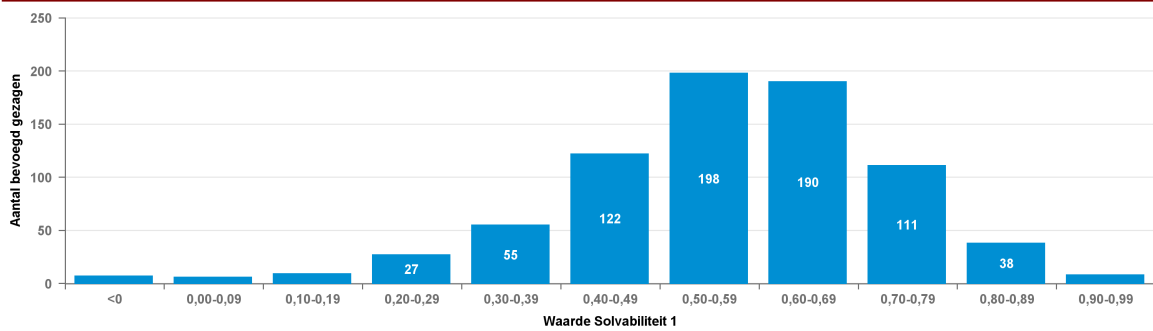



Basisonderwijs (BO)

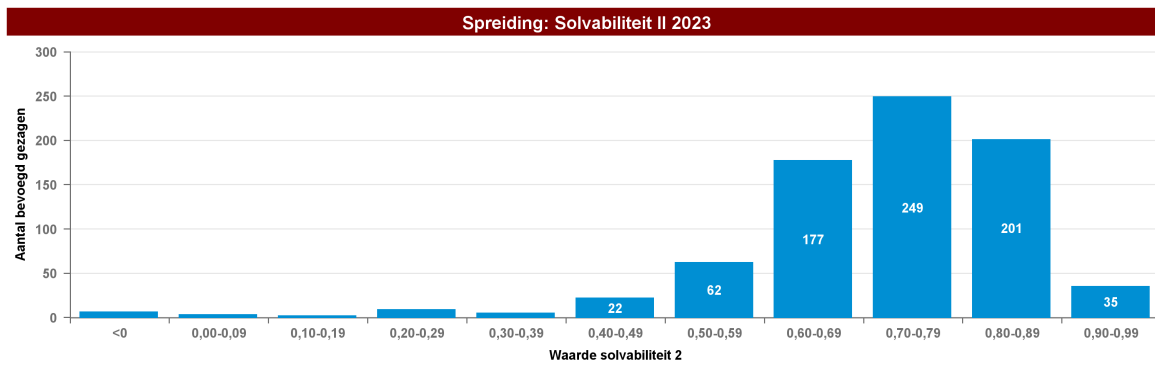
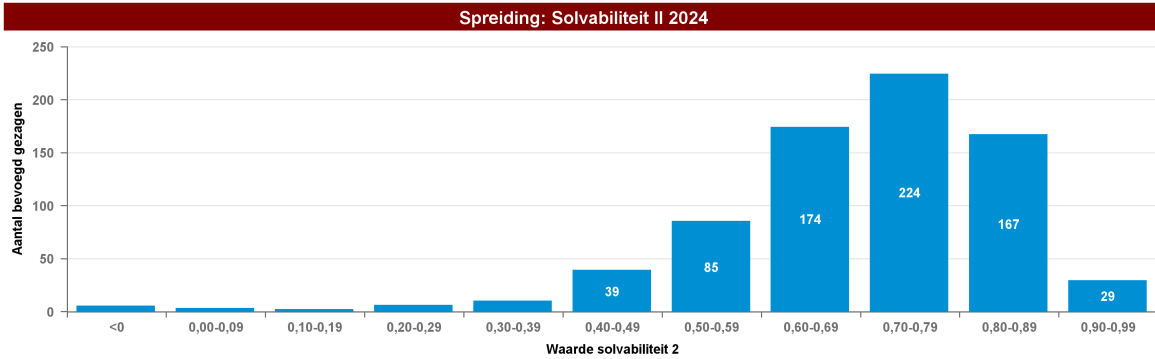



Basisonderwijs (BO)

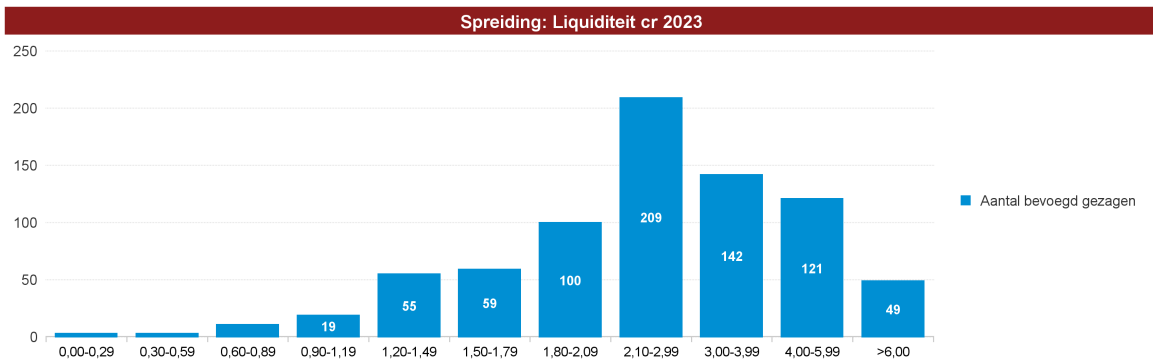
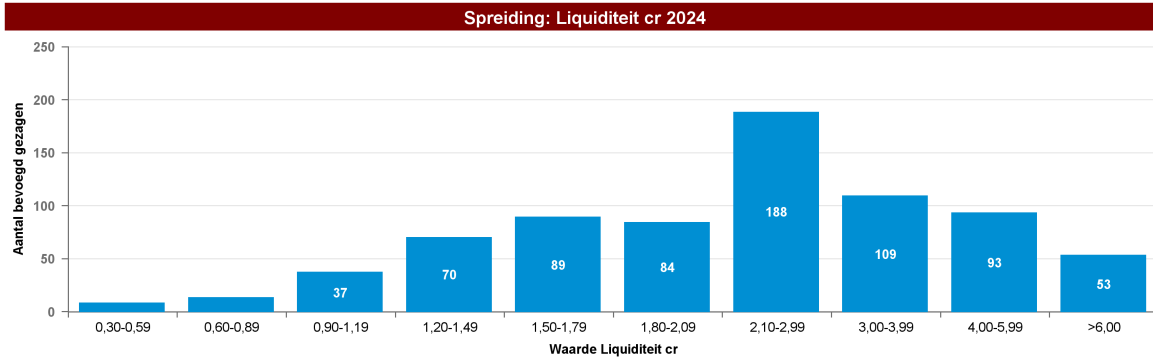



Basisonderwijs (BO)

Spreiding: Rentabiliteit 2024

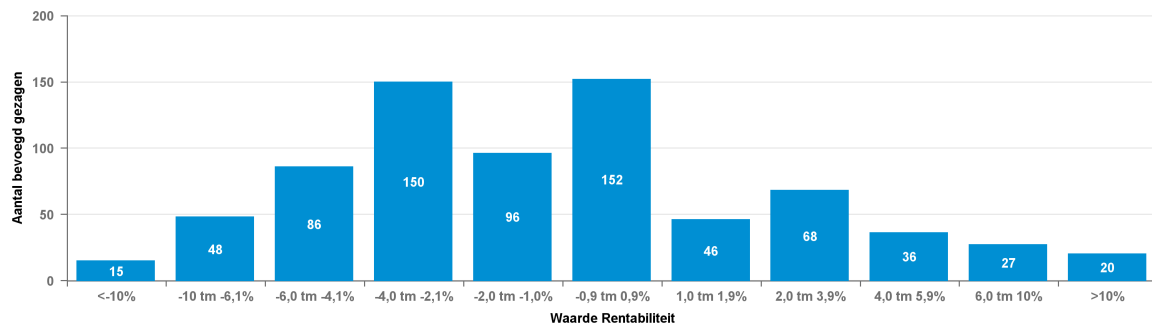

Spreiding: Rentabiliteit 2023

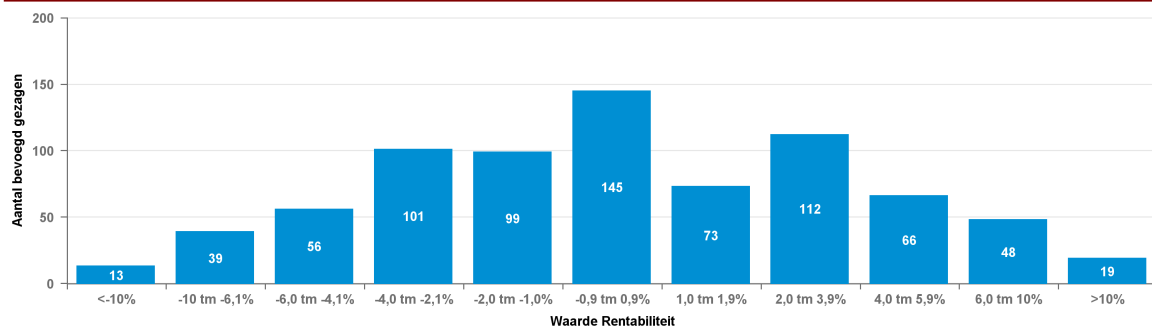



Basisonderwijs 1 school (BO1)

Balans

* EUR miljoen

	2020		2021		2022		2023		2024	
Vaste Activa										
Immateriële vaste activa	0,0	0,0%	0,0	0,0%	0,0	0,0%	0,0	0,0%		
Materiële vaste activa	100,8	28,1%	105,5	28,2%	109,5	28,1%	113,6	28,3%	114,9	28,8%
Financiële vaste activa	4,5	1,2%	4,0	1,1%	3,6	0,9%	3,5	0,9%	3,4	0,9%
Totaal van vaste activa	105,2	29,3%	109,5	29,2%	113,1	29,1%	117,1	29,2%	118,3	29,7%
Voorraden	0,0	0,0%	0,0	0,0%	0,0	0,0%	0,0	0,0%	0,0	0,0%
Vorderingen	34,3	9,6%	36,6	9,8%	16,2	4,2%	20,6	5,1%	18,8	4,7%
Effecten	0,6	0,2%	0,9	0,2%	0,6	0,2%	0,1	0,0%	1,2	0,3%
Liquide middelen	218,8	61,0%	227,8	60,8%	259,1	66,6%	263,2	65,6%	260,3	65,3%
Totaal van vlottende activa	253,7	70,7%	265,2	70,8%	275,9	70,9%	283,8	70,8%	280,3	70,3%
Totaal van activa	359,0	100,0%	374,7	100,0%	389,0	100,0%	400,9	100,0%	398,6	100,0%
Passiva										
Eigen vermogen	241,8	67,4%	253,4	67,6%	256,1	65,8%	251,8	62,9%	255,8	64,2%
Aandeel van derden in groepsmaatschappijen	0,0	0,0%	0,1	0,0%	0,0	0,0%	0,0	0,0%	0,1	0,0%
Voorzieningen	44,4	12,4%	47,1	12,6%	50,6	13,0%	54,0	13,5%	44,7	11,2%
Langlopende schulden	10,3	2,9%	10,3	2,7%	10,1	2,6%	9,0	2,2%	10,1	2,5%
Kortlopende schulden	62,5	17,4%	63,9	17,1%	72,1	18,5%	85,4	21,3%	87,8	22,0%
Totaal van passiva	359,0	100,0%	374,7	100,0%	389,0	100,0%	400,2	100,0%	398,6	100,0%



Basisonderwijs 1 school (BO1)

Baten en Lasten

* EUR miljoen

	2020		2021		2022		2023		2024	
Baten										
Rijksbijdragen	471,0	93,4%	497,4	93,3%	533,9	93,7%	561,2	93,6%	552,8	93,2%
Overige overheidsbijdragen en-subsidies	6,0	1,2%	7,2	1,3%	6,0	1,1%	6,3	1,1%	7,0	1,2%
College-, cursus-, les- en examengelden										
Baten werk in opdracht van derden										
Overige baten	27,2	5,4%	28,8	5,4%	29,7	5,2%	32,2	5,4%	33,2	5,6%
Totaal van baten	504,2	100,0%	533,4	100,0%	569,6	100,0%	599,7	100,0%	593,0	100,0%
Lasten										
Personeelslasten	415,1	81,4%	413,2	80,6%	453,2	80,9%	485,8	81,0%	485,1	81,5%
Afschrijvingen op immateriële en materiële vaste activa	14,6	2,9%	14,8	2,9%	15,0	2,7%	15,8	2,6%	15,8	2,7%
Huisvestingslasten	33,0	6,5%	33,3	6,5%	36,0	6,4%	37,9	6,3%	33,8	5,7%
Overige lasten	47,4	9,3%	51,2	10,0%	56,1	10,0%	60,2	10,0%	60,6	10,2%
Doorbetalingen aan schoolbesturen	0,0	0,0%			0,0	0,0%	0,0	0,0%		
Verstreckte subsidies										
Totaal van lasten	510,0	100,0%	512,5	100,0%	560,3	100,0%	599,6	100,0%	595,3	100,0%
Totaal van saldo baten en lasten	-5,8		20,9		9,4		0,1		-2,3	
Gerealiseerde herwaardering			0,0				0,4		0,0	
Financiële baten en lasten			-0,4							
Financiële baten	0,2		0,1		0,1		1,7		3,3	
Financiële lasten	0,3		0,6		1,0		0,2		0,3	
Totaal van resultaat voor belastingen	-6,0		20,5		8,4		1,9		0,6	
Belastingen	0,0		0,0		0,0		0,0		0,0	
Resultaat uit deelnemingen										
Totaal van resultaat na belastingen	-6,0		20,5		8,4		1,9		0,6	
Aandeel van derden in het geconsolideerd resultaat na belastingen										
Nettoresultaat na belastingen	-6,0		20,5		8,4		1,9		0,6	



Basisonderwijs 1 school (BO1)

Spreiding: Solvabiliteit | 2024

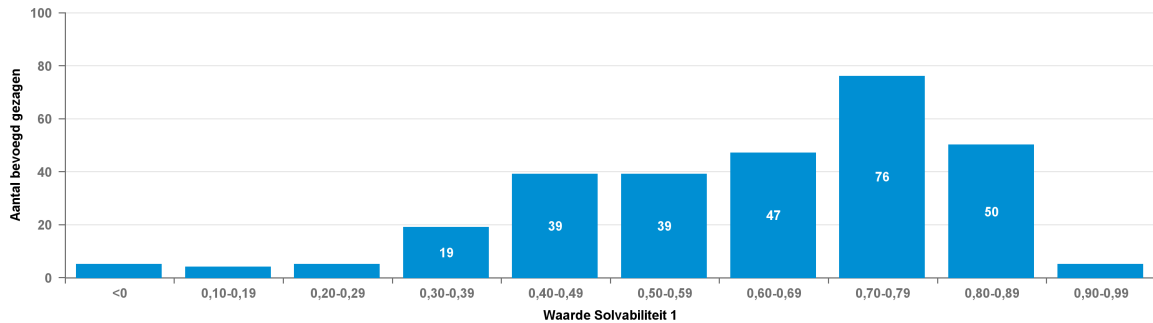

Spreiding: Solvabiliteit | 2023

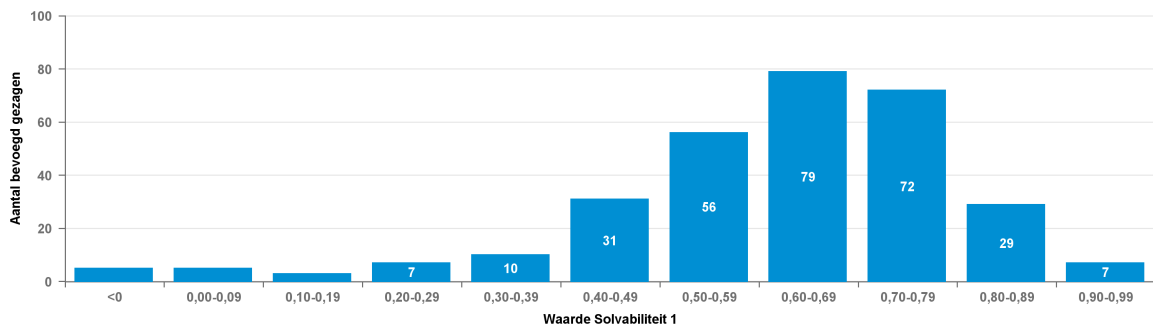

Solvabiliteit I

Nr	Naam	BG nr	2023	2024
1	Ver. PC Bo te Morra-Lioessens	30330	0,93	0,92
2	Ver v Prot Chr Basisonderwijs	83267	0,91	0,91
3	Ver. St./Inst.houd. SmdB Bo GG	75064	0,82	0,90
4	Ver. 'Scholen met de Bijbel'	34893	0,91	0,90
5	St. L.O. aan Var. Kind. (LOVK)	41519	0,87	0,90
6	Vereniging CNS Ommerkanaal	36063	0,87	0,89
7	Stg ICOB	76910	0,69	0,89
8	V.P.C.O. Alteveer/Kerkenveld	60829	0,90	0,89
9	Stichting De Hoeksteen	53197	0,79	0,89
10	Ver. Scholen md Bijbel De Valk	47438	0,69	0,88
11	Ver Stg Insth Smdb	91079	0,90	0,88
12	Edese Schoolvereniging	33151	0,67	0,88
13	Stg. Kath. Onderw. Bussum e.o.	53444	0,63	0,87
14	Ver. Stg. School met de Bijbel	84215	0,88	0,87
15	Ver. P.C. B.o. te Beezerveld	99672	0,87	0,87
16	St. Chr. Onderw. De Roerganger	99711	0,86	0,87
17	Stichting IBPL	40307	0,79	0,86
18	Ver. Prot. BO Hollandscheveld	40655	0,89	0,86
19	Ver Nieuwe Baamsche School	37545	0,59	0,86
20	Ver Chr Inst Gr v Pr	35218	0,79	0,86
21	Stg openbare basisschool Mesch	42883		0,86
22	De Capelse Schoolvereniging	85048	0,62	0,86
23	Stg SwV PO West-Friesland	42755	0,88	0,86



Basisonderwijs 1 school (BO1)

24	BC Master Frankeskoalle	13839	0,85	0,85
25	Chr. Schoolver. Amsterdam-Zuid	81810	0,72	0,85
26	Stg. Kathol. Onderw. Breukelen	42564	0,84	0,85
27	Groenekanse Sch.ver. Nijepoort	79952	0,62	0,85
28	Ver. Sch. met de Bijbel N'loos	89012	0,84	0,85
29	Stg. Bas.sch. Icarus Heemstede	40284	0,66	0,85
30	Stg. Kathol. Onderw. Raamsdonk	43825	0,77	0,84
31	SAB Montessoriond. Haaksbergen	40355	0,54	0,84
32	Stg. Algemeen B.o. Rijnwaarden	30824	0,71	0,84
33	Ver Sch EBG Amsterdam	40189	0,80	0,84
34	Stg. Samenw.sch. Kranenburg eo	60686	0,69	0,84
35	Ver. ond. Geref. grondslag	31280	0,68	0,83
36	Ver. tot het verstr. van bo/rg	23545	0,73	0,83
37	Ver. Chr. Onderw. Haren/Onnen	61829	0,74	0,83
38	Stg. Kath. Scholen Oegstgeest	75206	0,68	0,83
39	Ver. vr Chr. Nat. Basisonderw.	33853	0,80	0,82
40	Ver. Oecumen. Onderw. in Maarn	30015	0,84	0,82
41	Stg. V'scholense Openb. School	42542	0,64	0,82
42	Ver. St. Scholen met de Bijbel	47685	0,88	0,81
43	Ver. tot Opr. & Inst.houd. NBS	98398	0,64	0,81
44	Stg. Basisonderw. Ger. Gr.slag	34919	0,78	0,81
45	Ver. Basisond. Sprang-Capelle	84827	0,70	0,81
46	Ver. Evang. Het Mosterdzaadje	84787	0,79	0,81
47	Stichting Onderwijs Kruisland	39534	0,75	0,81
48	Ver. t/h Verstr. SO Ref.gr.sl.	92067	0,67	0,81
49	Stg. J.O.B.	30235	0,44	0,80
50	Bloemendaalse Schoolvereniging	94797	0,56	0,80
51	Stg Kath & Opb Onderwijs	40745	0,65	0,80
52	SKOZ	30357	0,59	0,80
53	Ver. onderwijs Geref. Grondsl	29823	0,71	0,80
54	Ver. Basisond. te Hulshorst	86802	0,78	0,80
55	Vereniging De Olijfboom	21478	0,83	0,80
56	Stg. Openb. B.s. de Regenboog	41844	0,75	0,79
57	Ver. Chr. Ond. Ref. Grondslag	57969	0,75	0,79
58	Stg Geref Basisschool Benjamin	36336	0,73	0,79
59	Ver. CN Schoolond. te Lunteren	31204	0,49	0,79
60	Stg. Nutsscholen Aalst-Waalre	94251	0,68	0,79
61	Stg Ond.v Vrede en samen leven	42834	0,66	0,79
62	St. Openb. Prim. Ond.ws W'naar	41829	0,57	0,79
63	V. Laat de kind. tot Mij komen	22622	0,86	0,79
64	Ver De Flevoschool te Huizen	96409	0,69	0,78
65	Stg. R.K. Onderwijs Naarden	53210	0,61	0,78
66	D.V. DV Oldenbarneveldsch. abo	97176	0,74	0,78
67	St. KO Par. Allerh. Drie-eenh.	45189	0,65	0,78
68	Sticht. Islam. Scholen Helmond	31088	0,72	0,78
69	Chr Geref Sch Ver	91118	0,78	0,78
70	Stg. R.K. Onderwijs Aerdenhout	72242	0,73	0,77
71	Ver. Stg. Herv. Schol. Rouveen	90637	0,78	0,77
72	Ver. Inst./Bst. JdeWitteschool	32515	0,46	0,77



Basisonderwijs 1 school (BO1)

73	Schoolver. B.o. in Wageningen	62818	0,61	0,77
74	Ver. Jenaplanonderw. Oudewater	20252	0,66	0,77
75	Ver. interconfession. onderw.	40804	0,79	0,76
76	VCORG te Zwijndrecht	43175	0,81	0,76
77	Zeister Schoolvereniging	98463	0,51	0,76
78	Wageningse Schoolvereniging	98190	0,30	0,76
79	Stg. Montessori Onderw. Houten	40350	0,67	0,76
80	Stg. Montess.sch. Veenendaal	40207	0,59	0,76
81	Ver. tot St.&Inst.hd. S.m.d.B.	81979	0,63	0,76
82	Geref. Schoolver. Westerniel.	37038	0,73	0,76
83	Ver v BSO Gooiland	34230	0,74	0,76
84	Ver. Bev. C. Nat. ond. Hollum	27340	0,80	0,76
85	Vereniging Suringar	40717	0,52	0,76
86	Stg. Interconf. BO R'dam eo	40269	0,76	0,76
87	Stg. Kath. Onderw. Achterveld	65768	0,76	0,75
88	Sticht. Verstreck. Basisond.	42980	0,79	0,75
89	VLC	42869	0,55	0,75
90	De Kralingsche School	97137	0,61	0,75
91	Stg. Jenaplan Onderw. Epe e.o.	41634	0,55	0,75
92	Stichting K.M.O. Bussum	25664	0,60	0,75
93	SCOR grondslg in O-F. Drachten	42841	0,62	0,75
94	Stg. Jenapl. B.s. Vlinderbos	40281	0,78	0,75
95	Vereniging Hofdijckschool	37233	0,67	0,74
96	St. Reform. Onderw. Woerden eo	43188	0,70	0,74
97	Stg. Beverwijkse Montess. Sch.	94771	0,58	0,74
98	Integrale Streeksch Hoenderloo	42767	0,57	0,74
99	Ver. Stg. School met de Bijbel	37857	0,82	0,74
100	Hallsche Schoolvereniging	33957	0,76	0,74
101	Stg. Best. RK Sch. Schalkhaar	53730	0,80	0,74
102	Ver. Herv. Chr. Schoolonderw.	24065	0,48	0,74
103	Stg. Kath. Onderwijs Ginneken	32203	0,74	0,74
104	Ver. Bas.ond. Geref. Grondslag	25833	0,80	0,74
105	Stichting Kronenburgh	42679	0,41	0,73
106	Ver. Prot. Chr. Basond. V'veen	92210	0,71	0,73
107	Sticht. schoolbestuur Laetare	38235	0,70	0,73
108	Ver. Montessorisch. Wassenaar	98255	0,66	0,73
109	Ver. tt St.&Instandh. S.m.d.B.	32072	0,81	0,73
110	Godelinde Schoolvereniging	96292	0,71	0,73
111	Ver. Voorbereidend Onderwijs	36739	0,53	0,73
112	Vereniging v. PCBO de Schakel	81030	0,70	0,73
113	Stichting SMART Limburg	41891	0,73	0,73
114	Stichting S.P.H. Bernadette	60061	0,57	0,73
115	Stg. Onderw. Geref. Grondslag	50299	0,73	0,73
116	Stg. Bijzond. Scholen voor OAG	40753	0,76	0,72
117	Instituut Coolsma	83786	0,77	0,72
118	Delftse Ver. Montess.-Onderw.	31162	0,59	0,71
119	Stg. Rehobothschool Uddel	35297	0,76	0,71
120	V.C.N. Schoolonderw. Staphorst	36831	0,73	0,71
121	Stg. Neutr. Onderw. Wilhelmina	38169	0,76	0,71



Basisonderwijs 1 school (BO1)

122	Ver. een School met de Bijbel	30967	0,73	0,71
123	Ver. Stg./school met de Bijbel	38351	0,73	0,71
124	SIBZ	42523	0,46	0,71
125	Ver. Stg./lh Scholen md Bijbel	72386	0,66	0,71
126	Vereniging De Gooische School	31552	0,46	0,70
127	Stg. Scholen v/h Rozenkruis	30013	0,77	0,70
128	Nicolaas-Stichting	73724	0,72	0,70
129	Stichting Casa School	42579	0,68	0,70
130	Stichting Christ. B.o. Helmond	37428	0,61	0,70
131	Ver. Montessorisch. Kralingen	41547	0,70	0,70
132	Ver. Verstr. BO op R. Grondsl.	29473	0,76	0,69
133	Stg. Interc. PC RK Bo Naarden	40720	0,65	0,69
134	Ver. Montessori-Ond. Westland	30835	0,46	0,69
135	St. Alg. Bijz. Onderw. H'stede	30701	0,72	0,69
136	Ver. School md Bijbel Stolwijk	40535	0,63	0,68
137	Stichting Freinetschool Heiloo	84489	0,58	0,68
138	Ver. Stg. Chr. Scholen Wekerom	40887	0,69	0,68
139	St. Alg. Basisonderw. Comenius	36440	0,69	0,67
140	Stg voor C.N.B. te Driesum	42842	0,57	0,67
141	Ver. Stg. Scholen Bijbel	38650	0,62	0,67
142	Schoolvereniging G.G. Kampen	43824	0,81	0,67
143	Stg Buitenv Montessori	30320	0,52	0,67
144	Deventer Leerschool	71242	0,35	0,66
145	Ver. Instandh. Scholen Bijbel	46060	0,65	0,66
146	Schoolvereniging Peetersschool	58826	0,33	0,66
147	Vereniging De Rotterdamse	41548	0,55	0,66
148	Ver. 'Een School met de Bijb.'	44175	0,71	0,66
149	Ver. bevordering Chr. Onderw.	83019	0,71	0,66
150	Stg PO Griendtsveen	42878	0,75	0,66
151	Sch Best J Calvijnsschool	48933	0,72	0,66
152	Utrechtse Schoolvereniging	49180	0,42	0,65
153	Stichting Magnolia	42804	0,40	0,65
154	Stg KITAB	42795	0,05	0,65
155	Stg. de Amsterdamse Mont.sch.	48622	0,60	0,65
156	Ver. Schol. m.d. Bijb. te Veen	53262	0,62	0,65
157	Herv. Sch.Ver. Gr.sl. Elspeet	75974	0,61	0,65
158	Ver. Willem de Zwijgerschool	72100	0,75	0,65
159	Ver. Verstr. Ond. op GG Lisse	22765	0,60	0,64
160	Stg Ref. basisond Elspeet	42827	0,68	0,64
161	Stichting Kievitschool	31019	0,58	0,64
162	A'damse Sch.ver. Ond. en Ond.	20970	0,59	0,64
163	Ver. Nutsschool Wassenaar	39859	0,63	0,64
164	Stg voor PC Ond. Holten	83696	0,69	0,63
165	Amersfoortse Schoolvereniging	25156	0,75	0,63
166	Hilversumse Schoolvereniging	96266	0,78	0,62
167	Stg. Interconf. Smw.sch. Meddo	82786	0,42	0,62
168	Christ. Schoolveren. 'Obadja'	32813	0,75	0,62
169	Ver. Chr. Prim. Onderw. Reform. Gr.	30700	0,68	0,62
170	De Vlissingse Schoolvereniging	40340	0,57	0,61



Basisonderwijs 1 school (BO1)

171	Stichting PriMA	41843	0,66	0,61
172	Stg. Kindergem.sch. Schweitzer	42330	0,72	0,60
173	Stg. Nieuwe Schoolvereniging	94459	0,56	0,60
174	Ver. Chr. Ond.w. Ger. Grondsl.	41825	0,62	0,60
175	VC Bo reform. g.s. Nederhemert	47932	0,50	0,60
176	Ver. Montessorisch. Waalsdorp	95746	0,64	0,60
177	K. Stg. v. Onderw. Oude Tonge	64169	0,60	0,60
178	Sticht. Evangelisch Onderwijs	41213	0,59	0,60
179	Vereniging Nieuwe School Edam	82838	0,73	0,59
180	Ver. v. Chr. Onderw. te V'burg	40301	0,51	0,59
181	Ver. Pr. Chr. BO Duinoordsch.	31227	0,56	0,59
182	Gemeente Schiermonnikoog	10799	0,53	0,59
183	Stg. Kathol. Onderw. Maasland	62778	0,64	0,59
184	Ver. Basisonderw. GG Berkenw.	74609	0,53	0,59
185	Delftsche Schoolvereniging	95135	0,55	0,59
186	Stg. Groning. Schoolvereniging	41053	0,52	0,59
187	Ver. verstr. ond. ger. grndslg	46021	0,70	0,59
188	Ver. Onderwijs te Ridderkerk	40327	0,60	0,58
189	Ver t Stg Insth Sch	23948	0,76	0,58
190	ZOK GG Tricht-Geldermalsen	42760	0,66	0,58
191	Ver. verstr. basisonderw. G.G.	44071	0,60	0,58
192	Stg. Ger. Onderwijs Barneveld	40419	0,62	0,57
193	Ver. verstr. OoG g.s. Borssele	31890	0,61	0,57
194	Stg. Kath. Bo De Goede Herder	73283	0,51	0,57
195	Ver. Verstr. b.o. op RG Nop eo	46152	0,57	0,57
196	Stichting De Eigen Wijs	42751	0,52	0,57
197	Ver. Verstr. Bas.ond. Ger. Gr.	39275	0,58	0,56
198	Ver. voor Bijz. Onderwijs	75688	0,53	0,56
199	Stichting Vrije School Zwolle	78184	0,46	0,56
200	Stg. Mij. Nut van 't Algemeen	40964	0,64	0,56
201	Leeuwarder Schoolvereniging	35504	0,70	0,55
202	Stg. Kath. Bas.onderw. Borculo	47659	0,59	0,54
203	Stg. St. Martinus v. Onderw.	24207	0,56	0,54
204	Ver. bo ger. grondsl. Yerseke	42836	0,72	0,54
205	Stichting ExpeditieWijz	42802	0,58	0,53
206	Stg. Alg. Bijz. Onderw. Hoorn	40363	0,54	0,53
207	Stg. Basisonderwijs Middelburg	30715	0,62	0,53
208	Onderwijsstg. de Nieuwe Linde	42814	0,36	0,53
209	St. Verstr. van BO/Ger. Gr.sl.	26626	0,62	0,52
210	Stg. voor Freinetonderw. Utr.	71502	0,66	0,52
211	Ned.Geref. Schoolver. Kampen	61661	0,78	0,51
212	't Blokhuis	63039	0,68	0,51
213	VG So Laag Zuthem, Gem. Raalte	41861	0,92	0,51
214	Ver. voor Mont.onderw. Leusden	79835	0,50	0,51
215	Ver. Chr. onderwijs Neerl.br.	88674	0,51	0,50
216	Stg. Onderw.gem.schap De Hoeve	39912	0,62	0,50
217	Ver. Chr. Onderw. Ref. Gr.slag	78197	0,64	0,50
218	Stg. Jenaplanscholen Boll.str.	82747	0,63	0,49
219	Schoolveren. 'Agatha Snellen'	33268	0,67	0,49



Basisonderwijs 1 school (BO1)

220	Stg. Verstr. C.o. op GGG, GiN	70358	0,38	0,49
221	Onderwijs Transformeert	42847	0,01	0,49
222	Ver. School met de Bijbel	87998	0,76	0,48
223	Stichting de Vrije School	30027	0,34	0,48
224	Ver. Basisond. te Notter-Zuna	63091	0,48	0,48
225	Kath Stg Willibrordus	69799	0,62	0,47
226	Stichting Sint Albertus	73556	0,28	0,47
227	Ver. v. b.o. op G.g.s. Speuld	27237	0,51	0,47
228	Ver Chr BO op Ref GRSL	50988	0,62	0,46
229	Ver. CO op RG te Barendrecht	43383	0,67	0,46
230	Stg. Samenwerk.sch. Riv.wijk	42594	0,66	0,46
231	Stg Sch of Understanding Ned	42715	0,56	0,46
232	Eerste Leidse Schoolvereniging	96617	0,52	0,45
233	Stg Jenaplansch Antonius Abt	42723	0,43	0,45
234	Ver. Wilhelminascholen	36349	0,78	0,45
235	Stg. Chr. B.s. De Klokkenberg	82591	0,43	0,45
236	Stg. Prot.Chr.Onderw. Roosend.	42524	0,00	0,45
237	Stg. onderw. Ger. grondslag	30263	0,33	0,44
238	Stg Hoi Pippeloi Educatie	42844	0,10	0,44
239	Stg. Bel. 'Sch. Bijb.' Rhenen	38222	0,63	0,44
240	Sticht. Rooms Kathol. Onderw.	76793	0,28	0,43
241	St. Chr Bas.ond. Ref. Grondsl.	30849	0,43	0,43
242	Stg. Ond. Gereform. Grondslag	30145	0,25	0,43
243	Stg. Onderw. St. Willibrordus	53406	0,65	0,43
244	Stichting Vrije School Breda	59984	0,60	0,43
245	Schoolvereniging 'Willemspark'	23440	0,61	0,42
246	Stg. Vrije School De Vuurvogel	59919	0,57	0,42
247	Ver. CNS Oosterwolde	42815	0,64	0,42
248	Enschedeese Schoolvereniging	95421	0,48	0,42
249	Stg. Bas.ond. Geref. Grondsl.	81967	0,61	0,41
250	School Ver. Onderwijs Casimir	95655	0,48	0,41
251	SVL	42839	0,40	0,40
252	Ver. Jenaplanonderwijs Noord	40865	0,49	0,40
253	Ver. Verstr. Ond. Ger. Gr.slag	43005	0,52	0,40
254	Stg. Onderw. Geref. Grondslag	81902	0,58	0,40
255	Ver. Reformatorisch Onderwijs	69643	0,57	0,40
256	Stg. voor P.C.O. te Wassenaar	74492	0,65	0,40
257	Ver. Prot.-Chr. B.O. Steeuwijk	74973	0,43	0,39
258	HAPPY KIDS Basisschool	42768	0,41	0,39
259	Ver. Montessorisch. Bilthoven	36817	0,76	0,39
260	Sticht. Reformatorisch Onderw.	26613	0,53	0,38
261	Ver. basisond. Ger. grondslag	30128	0,73	0,38
262	Vereniging Ibogo	40329	0,45	0,38
263	Stichting De Buitenkans	42728	0,58	0,38
264	Ver. School Evang. Broedergem.	29577	0,74	0,37
265	Ver. Stg. Scholen met Bijbel	33645	0,64	0,37
266	Schoolvereniging Wolters	95681	0,41	0,37
267	Stg. de Vr. School Zeeland	76585	0,50	0,35
268	Ver. 'een School met de Bijb.'	83656	0,58	0,35



Basisonderwijs 1 school (BO1)

269	Stg. Alg. Bijz. BO 't Gooi	40714	0,28	0,34
270	Stichting Matthijsje	20210	0,88	0,33
271	Sticht. Montessorisch. Montijn	40144	0,65	0,33
272	De Haarlemse Montessorischool	95954	0,37	0,31
273	Stg. Ned. Inst. Kath. Kerkmuz.	77091	0,16	0,31
274	Stg. Bas. onderw. Ref. Grondsl.	76663	0,53	0,30
275	Algemeen Hindoeschool	40740	0,08	0,30
276	Ver. verstr. ond. Refgr. Oldebroek	42774	0,39	0,29
277	Stg. De Werf ogv. pers.heidsv.	45059	0,58	0,25
278	Schoolver. Aerdenhout-Bentveld	94316	0,21	0,25
279	Stg. Muz. inst. Kath. Sint Bavo	33424	0,19	0,23
280	Sticht. De Noordwijkse School	41596	0,35	0,21
281	Stichting Jenapleinschool	41626	0,59	0,17
282	Stichting Federatief	42861	0,27	0,16
283	Stg. Basisschool De Ridderlag	59451	0,49	0,15
284	Stg. Montessorisch. Enkhuizen	40558	0,23	0,10
285	Ver. S&I en. Chr. Sch. te Oene	36778	0,85	0,20
286	Marimbaschool	54417		0,23
287	Stg. Leren in de Tussenruimte	42769	3,05	0,54
288	De Vallei	42674	0,03	0,72
289	Stichting Tree of Infinity	42833	0,18	1,39
290	De Maashorst School	42786	0,94	
291	Gemeente Eijsden-Margraten	11764	0,64	
292	Kath. Stg. Bas. ond. Silvolde	41563	0,41	
293	R.K. Ondw. stg. Giesbeek-Lathum	70644	0,46	
294	SKOC	42791	0,38	
295	Stg. Montessori-/Tradit. B.O.	30847	0,46	
296	Stg. PCBO te Bruchterveld eo	42855	0,66	
297	Stg. ter bev. van het n.b.o.	59750	0,41	
298	Stg. Vrije School Amersfoort	84801	0,46	
299	Stichting De Schoolwerkplaats	42793	0,25	
300	Stichting Groos	42803	0,48	
301	Stichting Mares Beheer	42867	1,10	
302	Ver. P-C Basisonderw. te Beesd	30889	0,88	
303	Ver. Prot. Chr. Basisonderwijs	81433	0,82	
304	Ver. Stg. Scholen Bijbel	32202	0,76	
305	Ver. v. PCO 'Het Mosterdzaadje'	86464	0,89	
306	V. st. & i. st. h. sch. m. Bijbel	31032	0,75	



Basisonderwijs 1 school (BO1)

Spreiding: Solvabiliteit II 2024

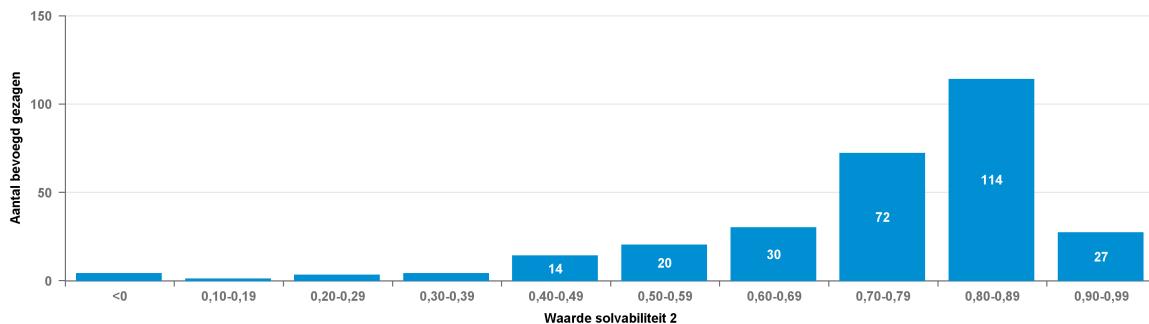

Spreiding: Solvabiliteit II 2023

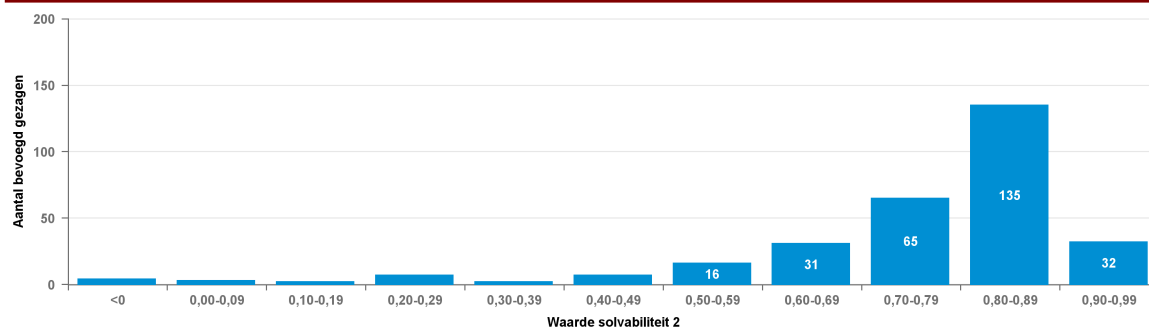

Solvabiliteit II

Nr	Naam	BG nr	2023	2024
1	Vereniging v. PCBO de Schakel	81030	0,93	0,95
2	Ver. PC Bo te Morra-Lioessens	30330	0,94	0,93
3	Ver. Bev. C. Nat. ond. Hollum	27340	0,94	0,92
4	Ver. St. Scholen met de Bijbel	47685	0,90	0,91
5	Stg. Interconf. BO R'dam eo	40269	0,90	0,91
6	Ver. Scholen md Bijbel De Valk	47438	0,92	0,91
7	Ver v Prot Chr Basisonderwijs	83267	0,92	0,91
8	Ver. een School met de Bijbel	30967	0,73	0,91
9	Ver. St./Inst.houd. SmdB Bo GG	75064	0,90	0,91
10	Ver. 'Scholen met de Bijbel'	34893	0,92	0,91
11	Ver. v. b.o. op G.g.s. Speuld	27237	0,92	0,91
12	Stg ICOB	76910	0,89	0,91
13	Ver. Basisonderw. GG Berkenw.	74609	0,91	0,91
14	Ver. Chr. Ond.w. Ger. Grondsl.	41825	0,91	0,91
15	Stg. Onderw. Geref. Grondslag	50299	0,91	0,91
16	Ver. School md Bijbel Stolwijk	40535	0,90	0,90
17	Stichting SMART Limburg	41891	0,90	0,90
18	Stichting Sint Albertus	73556	0,83	0,90
19	St. L.O. aan Var. Kind. (LOVK)	41519	0,90	0,90
20	Ver. School met de Bijbel	87998	0,86	0,90
21	Stichting De Hoeksteen	53197	0,90	0,90
22	Vereniging CNS Ommerkanaal	36063	0,88	0,90



Basisonderwijs 1 school (BO1)

23	Sticht. schoolbestuur Laetare	38235	0,91	0,90
24	Sticht. Verstrekk. Basisond.	42980	0,87	0,90
25	V.P.C.O. Alteveer/Kerkenveld	60829	0,90	0,90
26	Ver. Stg./school met de Bijbel	38351	0,90	0,90
27	V. Laat de kind. tot Mij komen	22622	0,90	0,90
28	Ver Stg Insth Smdb	91079	0,91	0,89
29	Stg. Ond. Gereform. Grondslag	30145	0,85	0,89
30	Ver. 'Een School met de Bijb.'	44175	0,88	0,89
31	Ver. tot Opr. & Inst.houd. NBS	98398	0,92	0,89
32	Edese Schoolvereniging	33151	0,88	0,89
33	Ver. verstr. ond. ger. grndslg	46021	0,82	0,89
34	Christ. Schoolveren. 'Obadja'	32813	0,88	0,89
35	Stg. Best. RK Sch. Schalkhaar	53730	0,90	0,89
36	Stg. Rehobothschool Uddel	35297	0,91	0,88
37	Kath Stg Willibrordus	69799	0,86	0,88
38	Ver. verstr. OoG g.s. Borssele	31890	0,89	0,88
39	Stg. Kath. Onderw. Bussum e.o.	53444	0,83	0,88
40	St. Chr Bas.ond. Ref. Grondsl.	30849	0,88	0,88
41	Ver Nieuwe Baarnsche School	37545	0,85	0,88
42	Ver. Verstr. Ond. op GG Lisse	22765	0,86	0,88
43	Ver. P.C. B.o. te Beezerveld	99672	0,88	0,88
44	Nicolaas-Stichting	73724	0,86	0,88
45	Instituut Coolsma	83786	0,90	0,88
46	Ver. Stg. School met de Bijbel	84215	0,89	0,88
47	VG So Laag Zuthem, Gem. Raalte	41861	0,92	0,87
48	Stg openbare basisschool Mesch	42883		0,87
49	St. Chr. Onderw. De Roerganger	99711	0,87	0,87
50	Ver. Prot. BO Hollandscheveld	40655	0,90	0,87
51	Ver. Sch. met de Bijbel N'loos	89012	0,86	0,87
52	Ver. tot het verstr. van bo/rg	23545	0,88	0,87
53	St. Reform. Onderw. Woerden eo	43188	0,82	0,87
54	Stg. Kathol. Onderw. Maasland	62778	0,87	0,87
55	BC Master Frankeskoalle	13839	0,85	0,87
56	Stg. Kath. Onderw. Achterveld	65768	0,87	0,87
57	Ver. Onderwijs te Ridderkerk	40327	0,86	0,87
58	Ver Chr Inst Gr v Pr	35218	0,86	0,87
59	Ver. Stg. Chr. Scholen Wekerom	40887	0,81	0,87
60	VCORG te Zwijndrecht	43175	0,89	0,87
61	De Capelse Schoolvereniging	85048	0,87	0,87
62	Herv. Sch.Ver. Gr.sl. Elspeet	75974	0,80	0,87
63	Stichting IBPL	40307	0,85	0,87
64	Stg SwV PO West-Friesland	42755	0,89	0,87
65	Ver. tt St.&Instandh. S.m.d.B.	32072	0,88	0,87
66	Amersfoortse Schoolvereniging	25156	0,85	0,87
67	Stg. voor P.C.O. te Wassenaar	74492	0,84	0,87
68	Stg. Bas.sch. Icarus Heemstede	40284	0,83	0,86
69	Stg. Kathol. Onderw. Breukelen	42564	0,85	0,86
70	Vereniging De Olijfboom	21478	0,87	0,86
71	Ver. ond. Geref. grondslag	31280	0,83	0,86



Basisonderwijs 1 school (BO1)

72	Groenekanse Sch.ver. Nijepoort	79952	0,80	0,86
73	Stg. onderw. Ger. grondslag	30263	0,85	0,86
74	Stg. Kindergem.sch. Schweitzer	42330	0,83	0,86
75	Stg. Algemeen B.o. Rijnwaarden	30824	0,89	0,86
76	SCOR grondslg in O-F. Drachten	42841	0,82	0,86
77	Stg. Basisonderw. Ger. Gr.slag	34919	0,81	0,86
78	SAB Montessoriond. Haaksbergen	40355	0,77	0,86
79	Chr. Schoolver. Amsterdam-Zuid	81810	0,86	0,86
80	Ver.Chr.Prim.Onderw.Reform.Gr.	30700	0,88	0,86
81	Stg. Kathol. Onderw. Raamsdonk	43825	0,87	0,85
82	Vereniging Hofdijckschool	37233	0,76	0,85
83	Stg. Samenw.sch. Kranenburg eo	60686	0,88	0,85
84	Ver Sch EBG Amsterdam	40189	0,81	0,85
85	Ver. Stg./lh Scholen md Bijbel	72386	0,82	0,85
86	Schoolvereniging G.G. Kampen	43824	0,86	0,85
87	Ver. Chr. Onderw. Haren/Onnen	61829	0,83	0,85
88	Stg. Verstr. C.o. op GGG, GiN	70358	0,85	0,85
89	Ver. Oecumen. Onderw. in Maarn	30015	0,85	0,84
90	Stg. Beverwijkse Montess. Sch.	94771	0,74	0,84
91	Ver. t/h Verstr. SO Ref.gr.sl.	92067	0,84	0,84
92	Ver. Stg. Scholen Bijbel	38650	0,86	0,84
93	Ver. Reformatorisch Onderwijs	69643	0,82	0,84
94	Ver. Evang. Het Mosterdzaadje	84787	0,87	0,84
95	Ver. vr Chr. Nat. Basisonderw.	33853	0,82	0,84
96	Stg. Kath. Scholen Oegstgeest	75206	0,84	0,84
97	Ver. bo ger. grondsl. Yerseke	42836	0,82	0,83
98	Bloemendaalse Schoolvereniging	94797	0,74	0,83
99	Ver. Verstr. b.o. op RG Nop eo	46152	0,81	0,83
100	Ver. Instandh. Scholen Bijbel	46060	0,84	0,83
101	Ver. Stg. School met de Bijbel	37857	0,89	0,83
102	Ver. Prot.-Chr. B.O. Sleeuwijk	74973	0,80	0,83
103	Ver. Verstr. Ond. Ger. Gr.slag	43005	0,85	0,83
104	Stg. V'scotense Openb. School	42542	0,82	0,83
105	Stg. R.K. Onderwijs Naarden	53210	0,83	0,83
106	St. Alg. Bijz. Onderw. H'stede	30701	0,82	0,83
107	Stg Ref. basisond Elspeet	42827	0,87	0,83
108	Stg. J.O.B.	30235	0,58	0,83
109	Ver. verstr. basisonderw. G.G.	44071	0,85	0,82
110	Stg. Basisonderwijs Middelburg	30715	0,82	0,82
111	Ver. Basisond. Sprang-Capelle	84827	0,83	0,82
112	SKOZ	30357	0,84	0,82
113	Sch Best J Calvijnsschool	48933	0,82	0,82
114	Ver. onderwijs Geref. Grondsl	29823	0,80	0,82
115	Stg. Openb. B.s. de Regenboog	41844	0,86	0,82
116	Leeuwarder Schoolvereniging	35504	0,85	0,82
117	Stichting Onderwijs Kruisland	39534	0,87	0,82
118	Sticht. Montessorisch. Montijn	40144	0,82	0,82
119	Ver. Verstr. Bas.ond. Ger. Gr.	39275	0,83	0,82
120	Ver. Chr. Ond. Ref. Grondslag	57969	0,84	0,81



Basisonderwijs 1 school (BO1)

121	Ver. School Evang. Broedergem.	29577	0,83	0,81
122	Ver De Flevoschool te Huizen	96409	0,81	0,81
123	Ver. Basisond. te Hulshorst	86802	0,80	0,81
124	Stg. Nutsscholen Aalst-Waalre	94251	0,86	0,81
125	Stg. Samenwerk.sch. Riv.wijk	42594	0,76	0,81
126	Ver. Willem de Zwijgerschool	72100	0,82	0,81
127	K. Stg. v. Onderw. Oude Tonge	64169	0,83	0,81
128	Ver. CN Schoolond. te Lunteren	31204	0,63	0,81
129	Stg Geref Basisschool Benjamin	36336	0,86	0,81
130	St. Openb. Prim. Ond.ws W'naar	41829	0,69	0,81
131	Enschedeese Schoolvereniging	95421	0,78	0,81
132	Stg. Kath. Bo De Goede Herder	73283	0,74	0,80
133	Stg Kath & Opb Onderwijs	40745	0,84	0,80
134	Ver. Pr. Chr. BO Duinoordsch.	31227	0,80	0,80
135	St. KO Par. Allerh. Drie-eenh.	45189	0,74	0,80
136	Ver. tot St.&Inst.hd. S.m.d.B.	81979	0,82	0,80
137	Ver. CNS Oosterwolde	42815	0,82	0,80
138	Ver Chr BO op Ref GRSL	50988	0,80	0,80
139	Stg. Onderw. St. Willibrordus	53406	0,83	0,80
140	Stg Ond.v Vrede en samen leven	42834	0,66	0,80
141	Stg. Ger. Onderwijs Barneveld	40419	0,81	0,80
142	Chr Geref Sch Ver	91118	0,79	0,79
143	Integrale Streeksch Hoenderloo	42767	0,80	0,79
144	Stg. Montess.sch. Veenendaal	40207	0,78	0,79
145	St. Verstr. van BO/Ger. Gr.sl.	26626	0,80	0,79
146	Ver v BSO Gooiland	34230	0,79	0,79
147	Ver. Prot. Chr. Basond. V'veen	92210	0,81	0,79
148	Ver. Bas.ond. Geref. Grondslag	25833	0,84	0,79
149	Ver. interconfession. onderw.	40804	0,82	0,79
150	Stichting K.M.O. Bussum	25664	0,76	0,79
151	Sticht. Evangelisch Onderwijs	41213	0,82	0,79
152	Zeister Schoolvereniging	98463	0,70	0,79
153	Ver. 'een School met de Bijb.'	83656	0,80	0,79
154	D.V. DV Oldenbarneveldsch. abo	97176	0,78	0,79
155	Schoolver. B.o. in Wageningen	62818	0,71	0,78
156	Ver. Inst./Bst. JdeWitteschool	32515	0,80	0,78
157	Ver. Schol. m.d. Bijb. te Veen	53262	0,76	0,78
158	Ver. Jenaplanonderw. Oudewater	20252	0,81	0,78
159	Ver. Stg. Herv. Schol. Rouveen	90637	0,80	0,78
160	Stg. Onderw.gem.schap De Hoeve	39912	0,81	0,78
161	Sticht. Islam. Scholen Helmond	31088	0,76	0,78
162	Ver. Chr. onderwijs Neerl.br.	88674	0,77	0,78
163	Stichting Freinetschool Heiloo	84489	0,73	0,78
164	Stg. R.K. Onderwijs Aerdenhout	72242	0,74	0,78
165	Stg. Mij. Nut van 't Algemeen	40964	0,80	0,78
166	Hallsche Schoolvereniging	33957	0,81	0,78
167	Stg. Montessori Onderw. Houten	40350	0,69	0,78
168	ZOK GG Tricht-Geldermalsen	42760	0,87	0,77
169	Wageningse Schoolvereniging	98190	0,73	0,77



Basisonderwijs 1 school (BO1)

170	Stichting Kronenburgh	42679	0,81	0,77
171	Geref. Schoolver. Westerniel.	37038	0,74	0,77
172	Ver. Jenaplanonderwijs Noord	40865	0,62	0,77
173	Vereniging Suringar	40717	0,80	0,77
174	Ver. S&I en. Chr. Sch. te Oene	36778	0,85	0,77
175	De Kralingsche School	97137	0,82	0,76
176	VLC	42869	0,55	0,76
177	Stg. Bas. onderw. Ref. Grondsl.	76663	0,77	0,76
178	Godelinde Schoolvereniging	96292	0,81	0,76
179	Ver. Montessorisch. Kralingen	41547	0,73	0,75
180	Stg. Jenapl. B.s. Vlinderbos	40281	0,81	0,75
181	Stg. Kath. Onderwijs Ginneken	32203	0,76	0,75
182	Stg. Jenaplan Onderw. Epe e.o.	41634	0,85	0,75
183	Ver. Herv. Chr. Schoolonderw.	24065	0,73	0,75
184	Vereniging Ibogo	40329	0,64	0,75
185	Stg Jenaplansch Antonius Abt	42723	0,54	0,75
186	Ver. Montessorisch. Wassenaar	98255	0,75	0,75
187	Ver. Stg. Scholen met Bijbel	33645	0,76	0,74
188	Delftse Ver. Montess.-Onderw.	31162	0,75	0,74
189	Ver. Voorbereidend Onderwijs	36739	0,81	0,74
190	Ver. bevordering Chr. Onderw.	83019	0,83	0,74
191	Stg. Neutr. Onderw. Wilhelmina	38169	0,78	0,74
192	Stg. Interconf. Smw.sch. Meddo	82786	0,75	0,74
193	Stichting S.P.H. Bernadette	60061	0,78	0,74
194	Ned.Geref. Schoolver. Kampen	61661	0,79	0,74
195	Stg. Bijzond. Scholen voor OAG	40753	0,77	0,73
196	SIBZ	42523	0,76	0,73
197	V.C.N. Schoolonderw. Staphorst	36831	0,74	0,73
198	Stg. Vrije School De Vuurvogel	59919	0,80	0,73
199	Vereniging De Gooische School	31552	0,76	0,72
200	Ver. Montessori-Ond. Westland	30835	0,73	0,72
201	Stg. Scholen v/h Rozenkruis	30013	0,79	0,72
202	Ver. Verstr. BO op R. Grondsl.	29473	0,78	0,72
203	Stichting Christ. B.o. Helmond	37428	0,76	0,71
204	Ver. Montessorisch. Bilthoven	36817	0,81	0,71
205	Stichting Casa School	42579	0,72	0,71
206	Stichting Jenapleinschool	41626	0,77	0,71
207	Stg PO Griendtsveen	42878	0,84	0,70
208	Deventer Leerschool	71242	0,68	0,70
209	Stg. Interc. PC RK Bo Naarden	40720	0,65	0,70
210	Stg voor C.N.B. te Driesum	42842	0,65	0,70
211	Utrechtse Schoolvereniging	49180	0,74	0,70
212	Stg. voor Freinetonderw. Utr.	71502	0,73	0,70
213	Hilversumse Schoolvereniging	96266	0,81	0,70
214	School Ver. Onderwijs Casimir	95655	0,71	0,69
215	Stg. Bel. 'Sch. Bijb.' Rhenen	38222	0,71	0,69
216	St. Alg. Basisonderw. Comenius	36440	0,70	0,68
217	Sticht. Reformatorisch Onderw.	26613	0,72	0,68
218	Schoolvereniging Peetersschool	58826	0,66	0,68



Basisonderwijs 1 school (BO1)

219	Delftsche Schoolvereniging	95135	0,76	0,68
220	Stg Buitenv Montessori	30320	0,72	0,68
221	Stg. Basisschool De Ridderlag	59451	0,64	0,68
222	Stg. Jenaplanscholen Boll.str.	82747	0,65	0,68
223	Stichting Magnolia	42804	0,58	0,67
224	Stg. Alg. Bijz. Onderw. Hoorn	40363	0,56	0,67
225	Stg. de Amsterdamse Mont.sch.	48622	0,70	0,67
226	Vereniging De Rotterdamse	41548	0,69	0,67
227	Stg. Groning. Schoolvereniging	41053	0,68	0,67
228	Ver. Nutsschool Wassenaar	39859	0,65	0,67
229	VC Bo reform. g.s. Nederhemert	47932	0,60	0,66
230	Stg KITAB	42795	0,07	0,66
231	Stg voor PC Ond. Holten	83696	0,72	0,66
232	Schoolveren. 'Agatha Snellen'	33268	0,70	0,66
233	Stg. de Vr. School Zeeland	76585	0,66	0,65
234	Stichting Kieviet school	31019	0,59	0,65
235	A'damse Sch.ver. Ond. en Ond.	20970	0,65	0,64
236	Stg. De Werf ogv pers.heidsv.	45059	0,69	0,63
237	Stichting PriMA	41843	0,67	0,62
238	Stg. Nieuwe Schoolvereniging	94459	0,63	0,62
239	De Vlissingse Schoolvereniging	40340	0,58	0,62
240	Ver. v. Chr. Onderw. te V'burg	40301	0,77	0,62
241	Vereniging Nieuwe School Edam	82838	0,76	0,61
242	Ver. Montessorisch. Waalsdorp	95746	0,66	0,61
243	Ver. CO op RG te Barendrecht	43383	0,86	0,60
244	Ver. voor Bijz. Onderwijs	75688	0,55	0,59
245	Ver t Stg Insth Sch	23948	0,78	0,59
246	Stichting Vrije School Zwolle	78184	0,68	0,59
247	Gemeente Schiermonnikoog	10799	0,53	0,59
248	De Haarlemse Montessorischool	95954	0,71	0,58
249	Stg. Kath. Bas.onderw. Borculo	47659	0,70	0,58
250	Stichting De Eigen Wijs	42751	0,53	0,58
251	Schoolvereniging 'Willemspark'	23440	0,80	0,57
252	Stg. St. Martinus v. Onderw.	24207	0,57	0,55
253	Stichting ExpeditieWijz	42802	0,60	0,54
254	Onderwijsstg. de Nieuwe Linde	42814	0,37	0,53
255	Stg. Prot.Chr.Onderw. Roosend.	42524	0,06	0,53
256	Onderwijs Transformeert	42847	0,07	0,52
257	Stichting de Vrije School	30027	0,58	0,52
258	't Blokhuus	63039	0,87	0,52
259	Schoolvereniging Wolters	95681	0,61	0,52
260	Ver. voor Mont.onderw. Leusden	79835	0,51	0,51
261	Ver. Chr. Onderw. Ref. Gr.slag	78197	0,82	0,51
262	Stg. Montessorisch. Enkhuizen	40558	0,17	0,50
263	Eerste Leidse Schoolvereniging	96617	0,62	0,50
264	Ver. Basisond. te Notter-Zuna	63091	0,48	0,48
265	Stichting Vrije School Breda	59984	0,61	0,46
266	Stg Sch of Understanding Ned	42715	0,57	0,46
267	Ver. Wilhelminascholen	36349	0,85	0,46



Basisonderwijs 1 school (BO1)

268	Stg. Chr. B.s. De Klokkenberg	82591	0,45	0,45
269	Stg Hoi Pippeloi Educatie	42844	0,12	0,45
270	Sticht. Rooms Kathol. Onderw.	76793	0,42	0,44
271	SVL	42839	0,43	0,43
272	Stg. Bas.ond. Geref. Grondsl.	81967	0,62	0,43
273	Stg. Onderw. Geref. Grondslag	81902	0,60	0,42
274	Ver verstr ond Refgr Oldebroek	42774	0,54	0,41
275	Stichting De Buitenkans	42728	0,61	0,41
276	HAPPY KIDS Basisschool	42768	0,43	0,40
277	Ver. basisond. Ger. grondslag	30128	0,76	0,40
278	Stg. Alg. Bijz. BO 't Gooi	40714	0,28	0,35
279	Stichting Matthijsje	20210	0,89	0,34
280	Stg. Ned. Inst. Kath. Kerkmuz.	77091	0,34	0,32
281	Algemeen Hindoeschool	40740	0,21	0,31
282	Schoolver. Aerdenhout-Bentveld	94316	0,22	0,25
283	Stg. Muz.inst. Kath. Sint Bavo	33424	0,29	0,23
284	Sticht. De Noordwijkse School	41596	0,51	0,22
285	Stichting Federatief	42861	0,28	0,17
286	Marimbaschool	54417		0,17
287	Stg Leren in de Tussenruimte	42769	3,00	0,54
288	De Vallei	42674	0,28	0,72
289	Stichting Tree of Infinity	42833	0,13	1,28
290	De Maashorst School	42786	0,94	
291	Gemeente Eijsden-Margraten	11764	0,88	
292	Kath. Stg. Bas.ond. Silvolde	41563	0,73	
293	R.K. Ondw.stg. Giesbeek-Lathum	70644	0,81	
294	SKOC	42791	0,38	
295	Stg. Montessori-/Tradit. B.O.	30847	0,72	
296	Stg PCBO te Bruchterveld eo	42855	0,67	
297	Stg. ter bev. van het n.b.o.	59750	0,42	
298	Stg. Vrije School Amersfoort	84801	0,78	
299	Stichting De Schoolwerkplaats	42793	0,25	
300	Stichting Groos	42803	0,48	
301	Stichting Mares Beheer	42867	1,10	
302	Ver. P-C Basisonderw. te Beesd	30889	0,90	
303	Ver. Prot. Chr. Basisonderwijs	81433	0,92	
304	Ver. Stg. Scholen Bijbel	32202	0,87	
305	Ver. v PCO 'Het Mosterdzaadje'	86464	0,90	
306	V. st.&i.st.h. sch. m. Bijbel	31032	0,75	



Basisonderwijs 1 school (BO1)

Spreiding: Liquiditeit cr 2024

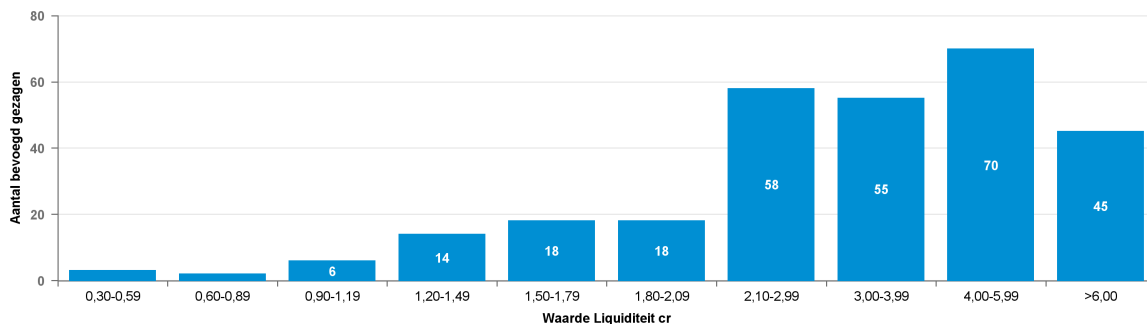

Spreiding: Liquiditeit cr 2023

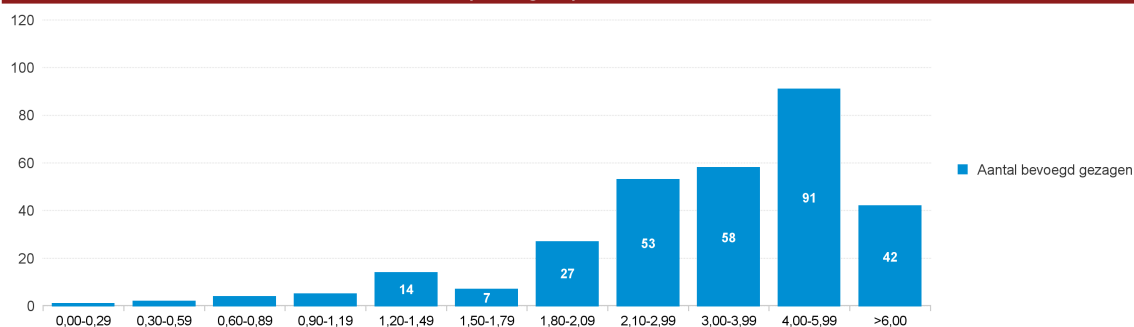

Liquiditeit cr

Nr	Naam	BG nr	2023	2024
1	Vereniging v. PCBO de Schakel	81030	13,71	16,55
2	Ver. PC Bo te Morra-Lioessens	30330	13,81	11,56
3	Stg. Interconf. BO R'dam eo	40269	9,08	10,62
4	Ver. Bev. C. Nat. ond. Hollum	27340	14,42	10,31
5	Stg. Onderw. Geref. Grondslag	50299	10,99	10,05
6	St. L.O. aan Var. Kind. (LOVK)	41519	9,96	9,67
7	Ver. School md Bijbel Stolwijk	40535	9,43	9,30
8	Ver. v. b.o. op G.g.s. Speuld	27237	11,16	9,22
9	Ver. een School met de Bijbel	30967	2,91	9,09
10	Ver. Chr. Ond.w. Ger. Grondsl.	41825	8,93	8,89
11	Sticht. schoolbestuur Laetare	38235	9,77	8,63
12	Ver. Scholen md Bijbel De Valk	47438	9,82	8,49
13	Ver. Stg./school met de Bijbel	38351	8,74	8,20
14	Stichting Sint Albertus	73556	5,27	8,10
15	Stichting SMART Limburg	41891	7,37	7,67
16	Stg openbare basisschool Mesch	42883		7,37
17	Ver. Basisonderw. GG Berkenw.	74609	7,76	7,26
18	Stg SwV PO West-Friesland	42755	8,55	7,09
19	Stg. Ond. Gereform. Grondslag	30145	4,47	7,05
20	VG So Laag Zuthem, Gem. Raalte	41861	10,95	7,05
21	Vereniging CNS Ommerkanaal	36063	6,06	7,02
22	Sticht. Verstreck. Basisond.	42980	5,68	6,99
23	Ver. 'Scholen met de Bijbel'	34893	7,33	6,99



Basisonderwijs 1 school (BO1)

24	Christ. Schoolveren. 'Obadja'	32813	6,69	6,97
25	Stg. Kath. Onderw. Bussum e.o.	53444	5,14	6,95
26	Stg. Rehobothschool Uddel	35297	8,49	6,77
27	BC Master Frankeskoalle	13839	5,82	6,72
28	Instituut Coolsma	83786	7,71	6,54
29	Ver Stg Insth Smdb	91079	7,08	6,53
30	V.P.C.O. Alteveer/Kerkenveld	60829	6,82	6,44
31	Edese Schoolvereniging	33151	5,39	6,36
32	Ver. tot het verstr. van bo/rg	23545	6,86	6,33
33	Ver. Sch. met de Bijbel N'loos	89012	5,57	6,33
34	St. Reform. Onderw. Woerden eo	43188	4,30	6,29
35	Ver. St./Inst.houd. SmdB Bo GG	75064	6,57	6,26
36	St. Chr Bas.ond. Ref. Grondsl.	30849	6,08	6,17
37	Ver. St. Scholen met de Bijbel	47685	4,66	6,16
38	Chr. Schoolver. Amsterdam-Zuid	81810	6,73	6,15
39	Stg. Kindergem.sch. Schweitzer	42330	4,82	6,11
40	Ver. Onderwijs te Ridderkerk	40327	5,45	6,10
41	V. Laat de kind. tot Mij komen	22622	6,90	6,06
42	Ver. 'Een School met de Bijb.'	44175	5,57	6,06
43	Ver. tot Opr. & Inst.houd. NBS	98398	9,13	6,06
44	Kath Stg Willibrordus	69799	4,66	6,03
45	Ver Sch EBG Amsterdam	40189	4,65	6,00
46	Ver v Prot Chr Basisonderwijs	83267	5,55	5,99
47	Stg. Kath. Onderw. Achterveld	65768	5,99	5,84
48	Ver. tt St.&Instandh. S.m.d.B.	32072	6,47	5,77
49	Ver. Stg. Scholen Bijbel	38650	6,03	5,75
50	Stg ICOB	76910	6,52	5,69
51	Ver. th Verstr. SO Ref.gr.sl.	92067	5,69	5,64
52	Ver Nieuwe Baarnsche School	37545	5,07	5,63
53	Ver. P.C. B.o. te Beezerveld	99672	5,94	5,61
54	Stg. onderw. Ger. grondslag	30263	4,92	5,57
55	SCOR grondslg in O-F. Drachten	42841	4,49	5,56
56	Ver. Stg./lh Scholen md Bijbel	72386	4,48	5,51
57	Ver. ond. Geref. grondslag	31280	4,47	5,48
58	Stg. J.O.B.	30235	2,27	5,48
59	Ver. School met de Bijbel	87998	5,45	5,45
60	Groenekanse Sch.ver. Nijepoort	79952	4,01	5,38
61	Amersfoortse Schoolvereniging	25156	5,22	5,32
62	Ver. Willem de Zwijgerschool	72100	5,98	5,22
63	Vereniging Hofdijckschool	37233	3,26	5,21
64	De Capelse Schoolvereniging	85048	5,61	5,21
65	Stg. Kathol. Onderw. Breukelen	42564	4,87	5,20
66	Stg. Beverwijkse Montess. Sch.	94771	3,14	5,07
67	Bloemendaalse Schoolvereniging	94797	3,19	5,06
68	Stg. V'schotense Openb. School	42542	5,07	5,04
69	Nicolaas-Stichting	73724	4,36	5,03
70	Stg. Basisonderw. Ger. Gr.slag	34919	3,67	5,01
71	Stg. Best. RK Sch. Schalkhaar	53730	4,87	4,93
72	Stg. Kathol. Onderw. Raamsdonk	43825	5,99	4,90



Basisonderwijs 1 school (BO1)

73	Stg Ond.v Vrede en samen leven	42834	2,97	4,90
74	Ver. Oecumen. Onderw. in Maarn	30015	4,90	4,90
75	Stg. Bas.sch. Icarus Heemstede	40284	3,94	4,83
76	Ver. Verstr. Ond. op GG Lisse	22765	3,92	4,78
77	Ver. verstr. ond. ger. grndslg	46021	3,19	4,78
78	Ver. Prot. BO Hollandscheveld	40655	6,32	4,77
79	Stichting IBPL	40307	4,44	4,76
80	Ver. bo ger. grondsl. Yerseke	42836	4,25	4,74
81	Herv. Sch.Ver. Gr.sl. Elspeet	75974	3,08	4,73
82	Stg. Algemeen B.o. Rijnwaarden	30824	6,22	4,73
83	Ver.Chr.Prim.Onderw.Reform.Gr.	30700	5,87	4,71
84	Stg Geref Basisschool Benjamin	36336	6,15	4,69
85	Stg. Kath. Scholen Oegstgeest	75206	4,94	4,64
86	Stg. Verstr. C.o. op GGG, GiN	70358	4,60	4,62
87	Ver. Stg. Chr. Scholen Wekerom	40887	3,54	4,62
88	Ver. Prot.-Chr. B.O. Sleeuwijk	74973	3,86	4,62
89	Ver. Verstr. Ond. Ger. Gr.slag	43005	5,25	4,57
90	K. Stg. v. Onderw. Oude Tonge	64169	5,15	4,57
91	Ver. verstr. OoG g.s. Borssele	31890	4,93	4,56
92	Sticht. Montessorisch. Montijn	40144	4,31	4,55
93	Stg. R.K. Onderwijs Aerdenhout	72242	4,79	4,51
94	Ver. Evang. Het Mosterdzaadje	84787	5,28	4,51
95	Ver. Reformatorisch Onderwijs	69643	4,35	4,49
96	Vereniging De Olijfboom	21478	4,97	4,48
97	Ver. Stg. School met de Bijbel	84215	3,92	4,47
98	Ver Chr Inst Gr v Pr	35218	4,09	4,37
99	Stg. R.K. Onderwijs Naarden	53210	4,66	4,37
100	Stg. Samenwerk.sch. Riv.wijk	42594	3,50	4,30
101	SAB Montessoriond. Haaksbergen	40355	2,85	4,30
102	Ver. Verstr. Bas.ond. Ger. Gr.	39275	4,61	4,29
103	Ver. Verstr. b.o. op RG Nop eo	46152	3,75	4,25
104	Stg. Nutsscholen Aalst-Waalre	94251	5,81	4,25
105	Ver. Basisond. Sprang-Capelle	84827	4,68	4,24
106	Ver. Stg. School met de Bijbel	37857	6,09	4,21
107	SKOZ	30357	4,60	4,15
108	Ver. verstr. basisonderw. G.G.	44071	4,49	4,14
109	Leeuwarder Schoolvereniging	35504	4,24	4,12
110	Stichting K.M.O. Bussum	25664	3,54	4,11
111	Ver. voor Mont.onderw. Leusden	79835	4,34	4,11
112	Stg. Samenw.sch. Kranenburg eo	60686	4,84	4,07
113	Ver. CNS Oosterwolde	42815	4,53	4,07
114	Stg. Kath. Bo De Goede Herder	73283	3,30	4,07
115	Schoolvereniging G.G. Kampen	43824	4,65	4,05
116	Stichting Kronenburgh	42679	4,97	3,95
117	Enschedeese Schoolvereniging	95421	3,53	3,95
118	Stg. Onderw. Geref. Grondslag	81902	2,50	3,95
119	Stg Ref. basisond Elspeet	42827	4,45	3,89
120	Integrale Streeksch Hoenderloo	42767	3,97	3,89
121	Stg. Ger. Onderwijs Barneveld	40419	4,02	3,85



Basisonderwijs 1 school (BO1)

122	Stg. Kathol. Onderw. Maasland	62778	5,05	3,84
123	Stg. voor P.C.O. te Wassenaar	74492	4,22	3,84
124	Ver. Stg. Herv. Schol. Rouveen	90637	3,82	3,84
125	Ver. Jenaplanonderw. Oudewater	20252	4,31	3,83
126	St. Chr. Onderw. De Roerganger	99711	3,36	3,77
127	Ver. Schol. m.d. Bijb. te Veen	53262	3,01	3,77
128	Stg. Openb. B.s. de Regenboog	41844	4,44	3,77
129	Stg Kath & Opb Onderwijs	40745	5,33	3,76
130	Ver v BSO Gooiland	34230	3,59	3,74
131	Ver. Chr. Onderw. Haren/Onnen	61829	3,76	3,71
132	Vereniging Ibogo	40329	2,39	3,71
133	Vereniging Suringar	40717	4,33	3,71
134	Ver. Chr. Ond. Ref. Grondslag	57969	4,22	3,70
135	Ver Chr BO op Ref GRSL	50988	3,64	3,67
136	Hallsche Schoolvereniging	33957	4,51	3,66
137	St. Verstr. van BO/Ger. Gr.sl.	26626	3,57	3,66
138	Ver. interconfession. onderw.	40804	4,23	3,65
139	VCORG te Zwijndrecht	43175	4,09	3,64
140	Sticht. Evangelisch Onderwijs	41213	5,30	3,62
141	SIBZ	42523	4,44	3,62
142	Ver. CN Schoolond. te Lunteren	31204	2,08	3,62
143	Stg Jenaplansch Antonius Abt	42723	2,01	3,60
144	Ver. Herv. Chr. Schoolonderw.	24065	3,36	3,54
145	Ver. Jenaplanonderwijs Noord	40865	2,28	3,52
146	Stichting S.P.H. Bernadette	60061	4,23	3,52
147	Ver De Flevoschool te Huizen	96409	3,80	3,50
148	Sticht. Islam. Scholen Helmond	31088	3,42	3,47
149	Stg. Basisonderwijs Middelburg	30715	3,39	3,46
150	Wageningse Schoolvereniging	98190	2,91	3,46
151	Ver. Stg. Scholen met Bijbel	33645	3,67	3,45
152	Stg. Onderw. St. Willibrordus	53406	3,99	3,42
153	Stg. Mij. Nut van 't Algemeen	40964	3,60	3,41
154	Ver. Instandh. Scholen Bijbel	46060	3,75	3,39
155	Ver. Voorbereidend Onderwijs	36739	4,50	3,38
156	Chr Geref Sch Ver	91118	3,71	3,36
157	Stg. Montess.sch. Veenendaal	40207	3,42	3,35
158	Schoolver. B.o. in Wageningen	62818	2,69	3,29
159	Stg. Jenaplan Onderw. Epe e.o.	41634	4,84	3,25
160	Stg. Bijzond. Scholen voor OAG	40753	3,50	3,25
161	Stg. Kath. Onderwijs Ginneken	32203	3,19	3,19
162	Ver. tot St.&Inst.hd. S.m.d.B.	81979	3,85	3,14
163	VLC	42869	1,84	3,14
164	Delftse Ver. Montess.-Onderw.	31162	3,33	3,12
165	Stg. Bas.onderw. Ref. Grondsl.	76663	3,39	3,09
166	Ver. Chr. onderwijs Neerl.br.	88674	2,93	3,09
167	Stg. Vrije School De Vuurvogel	59919	4,17	3,08
168	Ver. Prot. Chr. Basond. V'veen	92210	3,09	3,06
169	Stg. Montessori Onderw. Houten	40350	2,33	3,03
170	Stg. Interconf. Smw.sch. Meddo	82786	3,16	3,00



Basisonderwijs 1 school (BO1)

171	Stg PO Griendtsveen	42878	4,67	2,97
172	Sticht. Rooms Kathol. Onderw.	76793	2,87	2,97
173	St. Alg. Bijz. Onderw. H'stede	30701	2,69	2,96
174	Stg. Jenapl. B.s. Vlinderbos	40281	4,16	2,96
175	Godelinde Schoolvereniging	96292	3,45	2,94
176	Ver. S&I en. Chr. Sch. te Oene	36778	4,14	2,94
177	St. KO Par. Allerh. Drie-eenh.	45189	2,28	2,93
178	Stichting De Hoeksteen	53197	3,62	2,91
179	Ver. School Evang. Broedergem.	29577	3,00	2,91
180	Ver. Inst./Bst. JdeWitteschool	32515	3,35	2,90
181	Ver. Basisond. te Hulshorst	86802	2,75	2,89
182	Ver. vr Chr. Nat. Basisonderw.	33853	3,03	2,87
183	School Ver. Onderwijs Casimir	95655	2,97	2,82
184	Ver. 'een School met de Bijb.'	83656	2,99	2,82
185	De Kralingsche School	97137	4,27	2,81
186	Stg KITAB	42795	0,98	2,81
187	Ver. Bas.ond. Geref. Grondslag	25833	3,28	2,80
188	Ver. bevordering Chr. Onderw.	83019	4,69	2,79
189	St. Openb. Prim. Ond.ws W'naar	41829	2,66	2,79
190	Stg. Interc. PC RK Bo Naarden	40720	2,78	2,79
191	Vereniging De Gooische School	31552	3,20	2,73
192	Stichting Kievietschool	31019	2,10	2,73
193	Schoolvereniging Peetersschool	58826	2,51	2,72
194	Geref. Schoolver. Westerniel.	37038	2,50	2,70
195	Sch Best J Calvijnsschool	48933	2,74	2,66
196	Stichting Casa School	42579	3,20	2,66
197	Stg. Basisschool De Ridderstag	59451	2,30	2,65
198	Stg. Scholen v/h Rozenkruis	30013	3,45	2,63
199	Stichting Christ. B.o. Helmond	37428	3,00	2,60
200	V.C.N. Schoolonderw. Staphorst	36831	2,77	2,57
201	Ver. Montessorisch. Kralingen	41547	2,99	2,57
202	Ned.Geref. Schoolver. Kampen	61661	2,37	2,57
203	Stg. Bel. 'Sch. Bijb.' Rhenen	38222	2,61	2,53
204	Stichting Magnolia	42804	1,87	2,51
205	Vereniging Nieuwe School Edam	82838	3,94	2,50
206	Stg. voor Freinetonderw. Utr.	71502	2,74	2,44
207	Stg. Onderw.gem.schap De Hoeve	39912	2,71	2,43
208	Ver t Stg Insth Sch	23948	3,14	2,39
209	Ver. Montessori-Ond. Westland	30835	2,57	2,39
210	Stg Buitenv Montessori	30320	2,93	2,38
211	Stg voor C.N.B. te Driesum	42842	2,02	2,37
212	Stg. Groning. Schoolvereniging	41053	2,44	2,33
213	Ver. Verstr. BO op R. Grondsl.	29473	3,02	2,32
214	Stg. Neutr. Onderw. Wilhelmina	38169	2,64	2,29
215	Stichting Onderwijs Kruisland	39534	4,02	2,28
216	Stg. Jenaplanscholen Boll.str.	82747	2,08	2,26
217	Hilversumse Schoolvereniging	96266	2,89	2,25
218	Ver. Montessorisch. Wassenaar	98255	2,33	2,25
219	Stichting Freinetschool Heiloo	84489	2,47	2,21



Basisonderwijs 1 school (BO1)

220	Zeister Schoolvereniging	98463	1,92	2,20
221	Stg. Alg. Bijz. Onderw. Hoorn	40363	1,87	2,19
222	Stichting De Eigen Wijs	42751	1,84	2,17
223	Delftsche Schoolvereniging	95135	2,08	2,16
224	Stg. de Amsterdamse Mont.sch.	48622	2,68	2,16
225	Ver. Montessorisch. Bilthoven	36817	2,67	2,14
226	Gemeente Schiermonnikoog	10799	1,80	2,12
227	Deventer Leerschool	71242	1,85	2,11
228	Ver. Pr. Chr. BO Duinooordsch.	31227	2,31	2,10
229	Onderwijsstg. de Nieuwe Linde	42814	1,50	2,09
230	Schoolvereniging 'Willemspark'	23440	4,32	2,08
231	Ver. onderwijs Geref. Grondsl	29823	3,38	2,07
232	Ver. CO op RG te Barendrecht	43383	5,09	2,07
233	De Haarlemse Montessorischool	95954	2,73	2,04
234	St. Alg. Basisonderw. Comenius	36440	2,07	2,03
235	Ver. v. Chr. Onderw. te V'burg	40301	2,95	2,00
236	Stichting Jenapleinschool	41626	2,13	1,95
237	Stichting PriMA	41843	2,22	1,95
238	't Blokhuus	63039	6,83	1,94
239	Stg. Nieuwe Schoolvereniging	94459	1,99	1,94
240	Onderwijs Transformeert	42847	0,95	1,93
241	Stg. de Vr. School Zeeland	76585	2,21	1,90
242	Ver. Chr. Onderw. Ref. Gr.slag	78197	5,14	1,90
243	Stichting Vrije School Zwolle	78184	2,45	1,89
244	Vereniging De Rotterdamse	41548	2,28	1,87
245	ZOK GG Tricht-Geldermalsen	42760	3,33	1,82
246	Stg Hoi Pippeloi Educatie	42844	1,01	1,80
247	Ver. Nutsschool Wassenaar	39859	1,79	1,78
248	Stg. De Werf ogv pers.heidsv.	45059	2,56	1,77
249	Ver. Montessorisch. Waalsdorp	95746	2,05	1,77
250	Stg Leren in de Tussenruimte	42769	0,16	1,76
251	Schoolvereniging Wolters	95681	2,07	1,73
252	Ver. Wilhelminascholen	36349	5,38	1,72
253	Stichting ExpeditieWijz	42802	1,56	1,71
254	Stg. St. Martinus v. Onderw.	24207	1,35	1,71
255	VC Bo reform. g.s. Nederhemert	47932	1,39	1,70
256	Stichting de Vrije School	30027	1,96	1,69
257	Stg Sch of Understanding Ned	42715	1,97	1,68
258	SVL	42839	1,68	1,66
259	Stichting De Buitenkans	42728	2,50	1,65
260	Stg. Muz.inst. Kath. Sint Bavo	33424	2,00	1,64
261	Utrechtse Schoolvereniging	49180	1,94	1,62
262	Ver verstr ond Refgr Oldebroek	42774	1,94	1,59
263	Stg. Bas.ond. Geref. Grondsl.	81967	1,99	1,53
264	Ver. voor Bijz. Onderwijs	75688	1,42	1,52
265	De Vlissingse Schoolvereniging	40340	1,56	1,49
266	Stg. Montessorisch. Enkhuizen	40558	0,86	1,47
267	Stg. Alg. Bijz. BO 't Gooi	40714	1,30	1,46
268	Stg voor PC Ond. Holten	83696	2,33	1,44



Basisonderwijs 1 school (BO1)

269	Ver. Basisond. te Notter-Zuna	63091	1,36	1,38
270	Eerste Leidse Schoolvereniging	96617	2,03	1,38
271	Algemeen Hindoeschool	40740	1,20	1,36
272	Stg. Kath. Bas.onderw. Borculo	47659	1,84	1,35
273	Ver. basisond. Ger. grondslag	30128	2,47	1,32
274	Schoolver. Aerdenhout-Bentveld	94316	1,20	1,31
275	D.V. DV Oldenbarneveldsch. abo	97176	1,51	1,27
276	Sticht. De Noordwijkse School	41596	1,94	1,26
277	Stichting Matthijsje	20210	4,46	1,26
278	A'damse Sch.ver. Ond. en Ond.	20970	1,38	1,21
279	Stg. Ned. Inst. Kath. Kerkmuz.	77091	0,54	1,17
280	Stg. Chr. B.s. De Klokkenberg	82591	1,23	1,17
281	Sticht. Reformatorisch Onderw.	26613	1,43	1,02
282	Stichting Vrije School Breda	59984	1,56	1,01
283	Stichting Federatief	42861	1,20	0,97
284	HAPPY KIDS Basisschool	42768	1,01	0,95
285	Marimbaschool	54417		0,85
286	Stg. Prot.Chr.Onderw. Roosend.	42524	1,01	0,83
287	De Valleij	42674	1,37	0,58
288	Schoolveren. 'Agatha Snellen'	33268	0,65	0,47
289	Stichting Tree of Infinity	42833	0,84	0,30
290	De Maashorst School	42786	16,32	
291	Gemeente Eijsden-Margraten	11764	7,57	
292	Kath. Stg. Bas.ond. Silvolde	41563	1,97	
293	R.K. Ondw.stg. Giesbeek-Lathum	70644	4,01	
294	SKOC	42791	0,73	
295	Stg. Montessori-/Tradit. B.O.	30847	2,44	
296	Stg PCBO te Bruchterveld eo	42855	2,27	
297	Stg. ter bev. van het n.b.o.	59750	1,47	
298	Stg. Vrije School Amersfoort	84801	3,64	
299	Stichting De Schoolwerkplaats	42793	1,34	
300	Stichting Groos	42803	1,91	
301	Stichting Mares Beheer	42867	0,48	
302	Ver. P-C Basisonderw. te Beesd	30889	8,36	
303	Ver. Prot. Chr. Basisonderwijs	81433	8,39	
304	Ver. Stg. Scholen Bijbel	32202	5,18	
305	Ver. v PCO 'Het Mosterdzaadje'	86464	8,63	
306	V. st.&i.st.h. sch. m. Bijbel	31032	3,37	



Basisonderwijs 1 school (BO1)

Spreiding: Rentabiliteit 2024

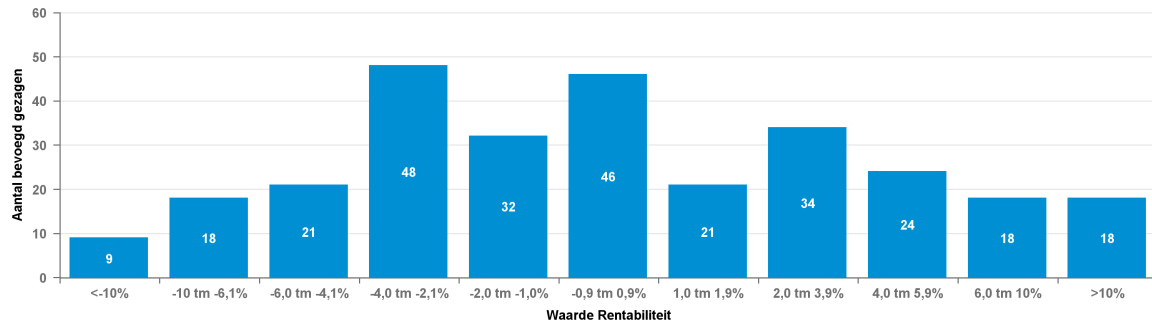

Spreiding: Rentabiliteit 2023

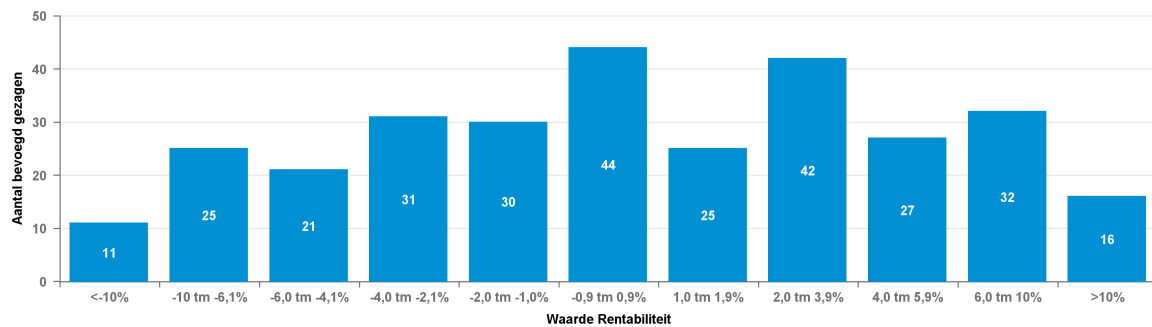

Rentabiliteit				
Nr	Naam	BG nr	2023	2024
1	Stg KITAB	42795	-7,5%	32,5%
2	Stg Ond.v Vrede en samen leven	42834	29,2%	23,5%
3	Onderwijsstg. de Nieuwe Linde	42814	12,8%	23,1%
4	Ver. een School met de Bijbel	30967	-3,1%	20,8%
5	Stichting Sint Albertus	73556	13,2%	20,4%
6	Stg Leren in de Tussenruimte	42769	-18,2%	19,0%
7	VLC	42869	35,4%	18,9%
8	Stg PO Griendtsveen	42878	18,5%	16,6%
9	Stg. Ond. Gereform. Grondslag	30145	-1,7%	14,7%
10	Stg. Kath. Onderw. Bussum e.o.	53444	8,7%	14,0%
11	Stg openbare basisschool Mesch	42883		13,3%
12	Stg Hoi Pippeloi Educatie	42844	10,7%	11,5%
13	Onderwijs Transformeert	42847	2,5%	11,4%
14	Edese Schoolvereniging	33151	4,3%	11,4%
15	Stg. Montessorisch. Enkhuizen	40558	2,5%	11,3%
16	Stichting Magnolia	42804	-0,2%	10,6%
17	Stg. Kathol. Onderw. Breukelen	42564	5,0%	10,5%
18	Ver. Stg. School met de Bijbel	84215	11,5%	10,4%
19	Kath Stg Willibrordus	69799	11,5%	9,5%
20	Stg. J.O.B.	30235	5,1%	9,1%
21	Stg ICOB	76910	2,0%	9,1%
22	Christ. Schoolveren. 'Obadja'	32813	7,6%	9,1%
23	Sticht. Montessorisch. Montijn	40144	5,2%	8,9%



Basisonderwijs 1 school (BO1)

24	Stichting Matthijsje	20210	-2,8%	8,8%
25	Stg. onderw. Ger. grondslag	30263	0,4%	8,5%
26	St. L.O. aan Var. Kind. (LOVK)	41519	-5,2%	8,2%
27	Ver Chr Inst Gr v Pr	35218	6,7%	8,2%
28	Ver. Stg./lh Scholen md Bijbel	72386	3,5%	7,7%
29	Stg. Beverwijkse Montess. Sch.	94771	2,5%	7,4%
30	Stichting ExpeditieWijz	42802	5,1%	7,2%
31	Stg. Interc. PC RK Bo Naarden	40720	3,0%	6,9%
32	Stg. Openb. B.s. de Regenboog	41844	8,5%	6,8%
33	Ver. CN Schoolond. te Lunteren	31204	6,7%	6,8%
34	Sticht. Islam. Scholen Helmond	31088	4,3%	6,7%
35	Stg. Bas.sch. Icarus Heemstede	40284	1,9%	6,4%
36	Nicolaas-Stichting	73724	6,2%	6,3%
37	Chr. Schoolver. Amsterdam-Zuid	81810	3,9%	5,9%
38	Ver. ond. Geref. grondslag	31280	0,9%	5,8%
39	Sticht. schoolbestuur Laetare	38235	0,1%	5,6%
40	Ver. Stg. Herv. Schol. Rouveen	90637	-7,1%	5,5%
41	VG So Laag Zuthem, Gem. Raalte	41861	10,2%	5,5%
42	SCOR grondslg in O-F. Drachten	42841	5,1%	5,5%
43	Stg. Verstr. C.o. op GGG, GiN	70358	-5,1%	5,4%
44	Vereniging CNS Ommerkanaal	36063	-2,8%	5,3%
45	Ver v BSO Gooiland	34230	3,0%	5,3%
46	Ver. St. Scholen met de Bijbel	47685	5,2%	5,2%
47	Schoolver. Aerdenhout-Bentveld	94316	-7,6%	5,2%
48	Sticht. Rooms Kathol. Onderw.	76793	9,5%	5,1%
49	V.P.C.O. Alteveer/Kerkenveld	60829	-10,2%	4,9%
50	Stg. Bijzond. Scholen voor OAG	40753	-3,6%	4,9%
51	Bloemendaalse Schoolvereniging	94797	0,2%	4,8%
52	Stichting Casa School	42579	5,1%	4,7%
53	Stg. Alg. Bijz. BO 't Gooi	40714	9,4%	4,7%
54	Ver. Schol. m.d. Bijb. te Veen	53262	0,1%	4,5%
55	Algemeen Hindoeschool	40740	-9,0%	4,5%
56	Stg. Onderw. Geref. Grondslag	81902	1,5%	4,3%
57	Stichting Freinetschool Heiloo	84489	-1,4%	4,3%
58	Stg. Ned. Inst. Kath. Kerkmuz.	77091	3,5%	4,1%
59	Ver v Prot Chr Basisonderwijs	83267	3,3%	4,0%
60	Deventer Leerschool	71242	-6,3%	4,0%
61	St. Reform. Onderw. Woerden eo	43188	-3,1%	3,9%
62	Ver. PC Bo te Morra-Lioessens	30330	4,7%	3,9%
63	Integrale Streeksch Hoenderloo	42767	1,2%	3,9%
64	Ver. tot Opr. & Inst.houd. NBS	98398	11,2%	3,6%
65	Stg. R.K. Onderwijs Aerdenhout	72242	6,3%	3,5%
66	Stg voor C.N.B. te Driesum	42842	2,4%	3,4%
67	De Haarlemse Montessorischool	95954	-2,0%	3,4%
68	Ver. School md Bijbel Stolwijk	40535	-0,8%	3,4%
69	Stg. Kath. Onderw. Achterveld	65768	1,8%	3,3%
70	Vereniging De Rotterdamse	41548	3,8%	3,2%
71	Sticht. Verstreck. Basisond.	42980	0,3%	3,1%
72	Leeuwarder Schoolvereniging	35504	-6,8%	3,1%



Basisonderwijs 1 school (BO1)

73	Ver. Voorbereidend Onderwijs	36739	3,0%	3,0%
74	Stg. Algemeen B.o. Rijnwaarden	30824	4,2%	3,0%
75	Stg. Kathol. Onderw. Raamsdonk	43825	-1,0%	3,0%
76	Stg. Kindergem.sch. Schweitzer	42330	8,2%	2,8%
77	St. Chr. Onderw. De Roerganger	99711	6,2%	2,7%
78	Stg. Bel. 'Sch. Bijb.' Rhenen	38222	6,1%	2,6%
79	Ver. Evang. Het Mosterdzaadje	84787	6,4%	2,6%
80	Ver. interconfession. onderw.	40804	3,4%	2,5%
81	St. Alg. Basisonderw. Comenius	36440	1,3%	2,5%
82	Sticht. Evangelisch Onderwijs	41213	8,0%	2,4%
83	Stg. V'schotense Openb. School	42542	-5,4%	2,4%
84	Stg. Jenaplan Onderw. Epe e.o.	41634	-2,0%	2,4%
85	Vereniging Suringar	40717	5,0%	2,4%
86	Schoolver. B.o. in Wageningen	62818	1,0%	2,3%
87	Stg Ref. basisond Elspeet	42827	2,1%	2,3%
88	Ver Nieuwe Baarnsche School	37545	7,0%	2,2%
89	Ver. 'Een School met de Bijb.'	44175	2,0%	2,2%
90	Ver. Stg./school met de Bijbel	38351	8,3%	2,1%
91	St. Chr Bas.ond. Ref. Grondsl.	30849	0,8%	2,1%
92	Stichting PriMA	41843	-0,8%	2,0%
93	Ver. Prot. Chr. Basond. V'veen	92210	2,3%	2,0%
94	Ver. Basisond. te Hulshorst	86802	-1,5%	2,0%
95	Ver. Oecumen. Onderw. in Maarn	30015	1,1%	1,9%
96	Wageningse Schoolvereniging	98190	2,0%	1,8%
97	Ver. Basisonderw. GG Berkenw.	74609	-3,5%	1,8%
98	Ver. School met de Bijbel	87998	5,8%	1,6%
99	Delftsche Schoolvereniging	95135	-1,2%	1,6%
100	Stg. Jenaplanscholen Boll.str.	82747	8,8%	1,6%
101	Stichting Christ. B.o. Helmond	37428	-0,1%	1,6%
102	Ver Sch EBG Amsterdam	40189	-13,3%	1,6%
103	Ver. Willem de Zwijgerschool	72100	4,7%	1,4%
104	Stg. Nieuwe Schoolvereniging	94459	2,6%	1,3%
105	Stichting De Eigen Wijs	42751	-3,9%	1,3%
106	Ver. Onderwijs te Ridderkerk	40327	0,6%	1,3%
107	Stg Buitenv Montessori	30320	-2,9%	1,2%
108	Ver. bo ger. grondsl. Yerseke	42836	0,4%	1,2%
109	Ver. voor Mont.onderw. Leusden	79835	4,3%	1,1%
110	Ver. verstr. basisonderw. G.G.	44071	-4,6%	1,1%
111	Ver. tot het verstr. van bo/rg	23545	-2,0%	1,1%
112	Ver. t/h Verstr. SO Ref.gr.sl.	92067	0,1%	1,1%
113	Ver Chr BO op Ref GRSL	50988	1,8%	1,1%
114	Godelinde Schoolvereniging	96292	1,5%	1,1%
115	Instituut Coolsma	83786	2,0%	1,0%
116	Vereniging v. PCBO de Schakel	81030	5,1%	0,9%
117	Groenekanse Sch.ver. Nijepoort	79952	6,2%	0,9%
118	Gemeente Schiermonnikoog	10799	-4,0%	0,9%
119	Ver. Stg. School met de Bijbel	37857	0,8%	0,9%
120	Ver. Verstr. Ond. op GG Lisse	22765	-3,3%	0,8%
121	Herv. Sch.Ver. Gr.sl. Elspeet	75974	4,3%	0,7%



Basisonderwijs 1 school (BO1)

122	Ver. Pr. Chr. BO Duinoordsch.	31227	2,3%	0,7%
123	Stg SwV PO West-Friesland	42755	9,7%	0,5%
124	Stg. voor Freinetonderw. Utr.	71502	-1,7%	0,4%
125	Stg. Kath. Bo De Goede Herder	73283	2,3%	0,3%
126	Ver. Sch. met de Bijbel N'loos	89012	5,8%	0,2%
127	Ver. voor Bijz. Onderwijs	75688	-6,0%	0,2%
128	Ver. Stg. Scholen Bijbel	38650	-8,7%	0,2%
129	Stg. Groning. Schoolvereniging	41053	-5,1%	0,2%
130	Sticht. Reformatorisch Onderw.	26613	1,4%	0,2%
131	Amersfoortse Schoolvereniging	25156	4,2%	0,2%
132	Ver. Nutsschool Wassenaar	39859	6,9%	0,2%
133	Stg Sch of Understanding Ned	42715	-1,2%	0,1%
134	Stg. Kath. Bas.onderw. Borculo	47659	-4,8%	0,0%
135	Ver. Basisond. Sprang-Capelle	84827	3,7%	-0,1%
136	Vereniging De Gooische School	31552	-4,1%	-0,1%
137	Stg. Bas.ond. Geref. Grondsl.	81967	2,4%	-0,1%
138	Stg. Kath. Scholen Oegstgeest	75206	-0,2%	-0,1%
139	St. KO Par. Allerh. Drie-eenh.	45189	0,4%	-0,1%
140	Ver. Chr. Ond. Ref. Grondslag	57969	-0,7%	-0,2%
141	Ver. Basisond. te Notter-Zuna	63091	-5,7%	-0,2%
142	Ver. Prot. BO Hollandscheveld	40655	3,5%	-0,3%
143	Stichting S.P.H. Bernadette	60061	4,2%	-0,3%
144	Stichting De Hoeksteen	53197	1,3%	-0,3%
145	Stg. Samenwerk.sch. Riv.wijk	42594	0,6%	-0,3%
146	VC Bo reform. g.s. Nederhemert	47932	-12,0%	-0,3%
147	Ver. onderwijs Geref. Grondsl	29823	-0,7%	-0,4%
148	Stichting Kievitschool	31019	4,5%	-0,4%
149	Ver. tt St.&Instandh. S.m.d.B.	32072	2,8%	-0,4%
150	Stg. Neutr. Onderw. Wilhelmina	38169	-0,5%	-0,5%
151	Vereniging Ibogo	40329	5,8%	-0,5%
152	Stichting K.M.O. Bussum	25664	1,7%	-0,6%
153	Stg. voor P.C.O. te Wassenaar	74492	3,9%	-0,6%
154	Stg Jenaplansch Antonius Abt	42723	2,1%	-0,6%
155	Stg. St. Martinus v. Onderw.	24207	5,6%	-0,7%
156	Hallsche Schoolvereniging	33957	12,8%	-0,7%
157	Stg. R.K. Onderwijs Naarden	53210	3,0%	-0,8%
158	Ver. v. Chr. Onderw. te V'burg	40301	-1,7%	-0,8%
159	Ver verstr ond Refgr Oldebroek	42774	-1,7%	-0,8%
160	Sticht. De Noordwijkse School	41596	-2,9%	-0,9%
161	Ver. St./Inst.houd. SmdB Bo GG	75064	6,5%	-0,9%
162	Marimbaschool	54417		-1,0%
163	Schoolvereniging Wolters	95681	-3,8%	-1,0%
164	Stg. Best. RK Sch. Schalkhaar	53730	-0,3%	-1,0%
165	Stg. Scholen v/h Rozenkruis	30013	7,8%	-1,0%
166	Ver. CNS Oosterwolde	42815	4,0%	-1,0%
167	Chr Geref Sch Ver	91118	4,4%	-1,0%
168	Stg. Basisschool De Ridderslag	59451	-2,4%	-1,0%
169	Ver. Verstr. BO op R. Grondsl.	29473	0,1%	-1,1%
170	Ver. P.C. B.o. te Beezerveld	99672	2,5%	-1,1%



Basisonderwijs 1 school (BO1)

171	Ver. Verstr. Bas.ond. Ger. Gr.	39275	-6,2%	-1,1%
172	Delftse Ver. Montess.-Onderw.	31162	-0,6%	-1,1%
173	Stg. Jenapl. B.s. Vlinderbos	40281	-0,4%	-1,2%
174	Ned.Geref. Schoolver. Kampen	61661	2,3%	-1,2%
175	Ver. 'Scholen met de Bijbel'	34893	3,4%	-1,3%
176	Ver Stg Insth Smdb	91079	3,6%	-1,3%
177	Stg. Ger. Onderwijs Barneveld	40419	-5,0%	-1,4%
178	Schoolvereniging Peetersschool	58826	0,6%	-1,4%
179	Stg. Onderw. St. Willibrordus	53406	3,0%	-1,5%
180	Ver. verstr. ond. ger. grondslg	46021	-16,5%	-1,6%
181	Ver. School Evang. Broedergem.	29577	-3,2%	-1,6%
182	St. Verstr. van BO/Ger. Gr.sl.	26626	2,8%	-1,7%
183	Schoolvereniging 'Willemspark'	23440	0,5%	-1,8%
184	D.V. DV Oldenbarneveldsch. abo	97176	-0,9%	-1,8%
185	De Kralingsche School	97137	-7,0%	-1,8%
186	St. Alg. Bijz. Onderw. H'stede	30701	0,4%	-1,8%
187	Stg. Basisonderw. Ger. Gr.slag	34919	-1,8%	-1,8%
188	Stg. Interconf. BO R'dam eo	40269	7,4%	-1,9%
189	Vereniging Hofdijckschool	37233	-5,3%	-1,9%
190	Ver. Chr. Ond.w. Ger. Grondsl.	41825	6,2%	-1,9%
191	SKOZ	30357	1,8%	-1,9%
192	Ver. Bas.ond. Geref. Grondslag	25833	-1,4%	-1,9%
193	SIBZ	42523	4,0%	-1,9%
194	Zeister Schoolvereniging	98463	-2,5%	-2,1%
195	Stg. Kath. Onderwijs Ginneken	32203	-3,8%	-2,1%
196	Ver. Montessori-Ond. Westland	30835	0,5%	-2,1%
197	Ver. Montessorisch. Kralingen	41547	5,4%	-2,2%
198	Vereniging Nieuwe School Edam	82838	1,1%	-2,2%
199	Stg. Basisonderwijs Middelburg	30715	1,8%	-2,2%
200	Ver. Verstr. b.o. op RG Nop eo	46152	-4,7%	-2,3%
201	Stg. Montessori Onderw. Houten	40350	6,9%	-2,3%
202	VCORG te Zwijndrecht	43175	0,2%	-2,4%
203	Enschedeese Schoolvereniging	95421	-4,1%	-2,5%
204	Stichting IBPL	40307	18,4%	-2,5%
205	Stichting Vrije School Zwolle	78184	0,9%	-2,5%
206	Ver.Chr.Prim.Onderw.Reform.Gr.	30700	-3,6%	-2,6%
207	Ver. tot St.&Inst.hd. S.m.d.B.	81979	-4,6%	-2,6%
208	Ver. Prot.-Chr. B.O. Sleeuwijk	74973	-2,0%	-2,6%
209	Stg. Chr. B.s. De Klokkenberg	82591	-0,3%	-2,6%
210	V.C.N. Schoolonderw. Staphorst	36831	0,4%	-2,7%
211	Ver. Herv. Chr. Schoolonderw.	24065	6,2%	-2,8%
212	Ver. Chr. Onderw. Haren/Onnen	61829	-9,7%	-2,8%
213	Ver. Jenaplanonderw. Oudewater	20252	-0,7%	-2,8%
214	Stg. Onderw. Geref. Grondslag	50299	10,8%	-2,9%
215	Ver. basisond. Ger. grondslag	30128	9,8%	-2,9%
216	HAPPY KIDS Basisschool	42768	-3,0%	-2,9%
217	Stg. Rehobothschool Uddel	35297	-3,8%	-3,0%
218	Schoolvereniging G.G. Kampen	43824	1,1%	-3,0%
219	School Ver. Onderwijs Casimir	95655	-2,1%	-3,0%



Basisonderwijs 1 school (BO1)

220	Geref. Schoolver. Westerniel.	37038	-3,3%	-3,1%
221	Stichting Federatief	42861	-8,3%	-3,1%
222	Ver. Chr. onderwijs Neerl.br.	88674	1,7%	-3,2%
223	Stg Geref Basisschool Benjamin	36336	6,8%	-3,2%
224	K. Stg. v. Onderw. Oude Tonge	64169	-5,5%	-3,3%
225	Ver. 'een School met de Bijb.'	83656	-1,8%	-3,3%
226	Utrechtse Schoolvereniging	49180	-1,1%	-3,4%
227	Stg. Kathol. Onderw. Maasland	62778	-4,0%	-3,4%
228	Ver. vr Chr. Nat. Basisonderw.	33853	-6,0%	-3,5%
229	De Vlissingse Schoolvereniging	40340	-12,2%	-3,5%
230	Ver. CO op RG te Barendrecht	43383	-1,1%	-3,5%
231	Stg. Interconf. Smw.sch. Meddo	82786	-5,5%	-3,6%
232	A'damse Sch.ver. Ond. en Ond.	20970	9,8%	-3,6%
233	Ver. Montessorisch. Wassenaar	98255	-9,3%	-3,6%
234	Ver. bevordering Chr. Onderw.	83019	1,7%	-3,6%
235	Ver. Montessorisch. Bilthoven	36817	3,8%	-3,7%
236	Ver. Instandh. Scholen Bijbel	46060	-1,9%	-3,9%
237	ZOK GG Tricht-Geldermalsen	42760	-1,4%	-3,9%
238	Ver. v. b.o. op G.g.s. Speuld	27237	0,6%	-3,9%
239	V. Laat de kind. tot Mij komen	22622	0,4%	-4,0%
240	Stg. Mij. Nut van 't Algemeen	40964	-3,0%	-4,0%
241	Ver. Montessorisch. Waalsdorp	95746	-5,8%	-4,0%
242	De Capelse Schoolvereniging	85048	-4,8%	-4,1%
243	Stichting de Vrije School	30027	-1,5%	-4,1%
244	Ver. Inst./Bst. JdeWitteschool	32515	-7,4%	-4,2%
245	Stg. Nutsscholen Aalst-Waalre	94251	1,7%	-4,3%
246	BC Master Frankeskoalle	13839	-6,6%	-4,3%
247	Ver t Stg Insth Sch	23948	1,4%	-4,5%
248	Stichting SMART Limburg	41891	-5,1%	-4,5%
249	Ver. Wilhelminascholen	36349	2,4%	-4,5%
250	Ver. Scholen md Bijbel De Valk	47438	-10,0%	-4,5%
251	Sch Best J Calvijnsschool	48933	-3,8%	-5,1%
252	Ver. Stg. Scholen met Bijbel	33645	0,6%	-5,1%
253	SVL	42839	21,5%	-5,1%
254	Ver De Flevoschool te Huizen	96409	-2,8%	-5,1%
255	Ver. verstr. OoG g.s. Borssele	31890	-1,7%	-5,2%
256	Stichting Jenapleinschool	41626	-0,6%	-5,3%
257	St. Openb. Prim. Ond.ws W'haar	41829	-4,7%	-5,4%
258	Stg. Prot.Chr.Onderw. Roosend.	42524	-8,9%	-5,7%
259	Ver. Bev. C. Nat. ond. Hollum	27340	-0,3%	-5,8%
260	Ver. Reformatorisch Onderwijs	69643	-2,0%	-5,8%
261	Stg. Onderw.gem.schap De Hoeve	39912	-1,0%	-6,0%
262	Ver. Stg. Chr. Scholen Wekerom	40887	2,2%	-6,0%
263	Stg. Montess.sch. Veenendaal	40207	0,5%	-6,3%
264	SAB Montessoriond. Haaksbergen	40355	-12,3%	-6,3%
265	Schoolveren. 'Agatha Snellen'	33268	-9,6%	-6,4%
266	Stg. de Vr. School Zeeland	76585	-2,6%	-6,4%
267	Vereniging De Olijfboom	21478	1,5%	-6,7%
268	Stg. Vrije School De Vuurvogel	59919	-7,2%	-6,8%



Basisonderwijs 1 school (BO1)

269	Ver. Verstr. Ond. Ger. Gr.slag	43005	0,3%	-6,9%
270	Stg. Alg. Bijz. Onderw. Hoorn	40363	2,2%	-6,9%
271	Stg voor PC Ond. Holten	83696	-1,0%	-7,0%
272	Stichting De Buitenkans	42728	13,4%	-7,4%
273	Stg. De Werf ogv pers.heidsv.	45059	-0,8%	-8,2%
274	Stg Kath & Opb Onderwijs	40745	2,0%	-8,2%
275	De Vallei	42674	-27,4%	-8,3%
276	Stg. Samenw.sch. Kranenburg eo	60686	-1,8%	-8,4%
277	Stichting Vrije School Breda	59984	-2,7%	-8,6%
278	Stg. Bas.onderw. Ref. Grondsl.	76663	-6,8%	-8,9%
279	Ver. S&I en. Chr. Sch. te Oene	36778	-1,8%	-9,3%
280	Stg. Muz.inst. Kath. Sint Bavo	33424	-6,5%	-9,3%
281	Stichting Onderwijs Kruisland	39534	-2,4%	-10,1%
282	Stg. de Amsterdamse Mont.sch.	48622	-8,6%	-10,3%
283	Stichting Kronenburgh	42679	-9,5%	-10,5%
284	Ver. Jenaplanonderwijs Noord	40865	7,5%	-10,8%
285	Hilversumse Schoolvereniging	96266	-9,1%	-10,8%
286	Eerste Leidse Schoolvereniging	96617	1,2%	-13,2%
287	Ver. Chr. Onderw. Ref. Gr.slag	78197	-1,3%	-14,6%
288	't Blokhuis	63039	-14,5%	-20,5%
289	Stichting Tree of Infinity	42833	-6,2%	-22,4%
290	De Maashorst School	42786	2,9%	
291	Gemeente Eijsden-Margraten	11764	15,9%	
292	Kath. Stg. Bas.ond. Silvolde	41563	-3,4%	
293	R.K. Ondw.stg. Giesbeek-Lathum	70644	-1,1%	
294	SKOC	42791	-3,0%	
295	Stg. Montessori-/Tradit. B.O.	30847	6,5%	
296	Stg PCBO te Bruchterveld eo	42855	-3,2%	
297	Stg. ter bev. van het n.b.o.	59750	1,5%	
298	Stg. Vrije School Amersfoort	84801	1,1%	
299	Stichting De Schoolwerkplaats	42793	-25,5%	
300	Stichting Groos	42803	-1,2%	
301	Stichting Mares Beheer	42867	-37,4%	
302	Ver. P-C Basisonderw. te Beesd	30889	2,8%	
303	Ver. Prot. Chr. Basisonderwijs	81433	10,0%	
304	Ver. Stg. Scholen Bijbel	32202	-0,3%	
305	Ver. v PCO 'Het Mosterdzaadje'	86464	1,0%	
306	V. st.&i.st.h. sch. m. Bijbel	31032	-9,7%	



Basisonderwijs 2 scholen (BO2)

Balans

* EUR miljoen

	2020		2021		2022		2023		2024	
Vaste Activa										
Immateriële vaste activa	0,0	0,0%								
Materiële vaste activa	27,5	28,9%	30,2	29,8%	30,6	27,9%	31,1	27,1%	29,7	26,9%
Financiële vaste activa	0,4	0,4%	0,7	0,7%	0,2	0,1%	0,1	0,1%	0,1	0,1%
Totaal van vaste activa	27,9	29,3%	30,9	30,5%	30,8	28,0%	31,2	27,2%	29,9	27,0%
Vorraden			0,0	0,0%	0,0	0,0%	0,0	0,0%	0,0	0,0%
Vorderingen	13,7	14,4%	11,7	11,6%	5,5	5,1%	7,1	6,2%	7,4	6,6%
Effecten					0,0	0,0%	0,0	0,0%	0,0	0,0%
Liquide middelen	53,6	56,3%	58,6	57,9%	73,5	66,9%	76,2	66,5%	73,5	66,4%
Totaal van vlottende activa	67,3	70,7%	70,3	69,5%	79,0	72,0%	83,3	72,8%	80,9	73,0%
Totaal van activa	95,1	100,0%	101,1	100,0%	109,8	100,0%	114,5	100,0%	110,7	100,0%
Passiva	2020		2021		2022		2023		2024	
Eigen vermogen	56,7	59,6%	64,3	63,5%	67,7	61,6%	67,5	58,9%	62,4	56,3%
Aandeel van derden in groepsmaatschappijen	0,0	0,0%								
Voorzieningen	15,0	15,8%	16,3	16,1%	18,9	17,2%	18,8	16,4%	21,0	19,0%
Langlopende schulden	1,0	1,0%	1,0	0,9%	0,7	0,7%	0,6	0,6%	1,1	1,0%
Kortlopende schulden	22,5	23,6%	19,7	19,4%	22,5	20,5%	27,6	24,1%	26,3	23,7%
Totaal van passiva	95,1	100,0%	101,1	100,0%	109,8	100,0%	114,5	100,0%	110,7	100,0%



Basisonderwijs 2 scholen (BO2)

Baten en Lasten

* EUR miljoen

	2020		2021		2022		2023		2024	
Baten										
Rijksbijdragen	159,9	94,1%	172,0	94,3%	188,9	94,6%	188,1	94,1%	183,3	93,4%
Overige overheidsbijdragen en-subsidies	4,7	2,7%	4,9	2,7%	4,9	2,5%	4,8	2,4%	4,9	2,5%
College-, cursus-, les- en examengelden										
Baten werk in opdracht van derden										
Overige baten	5,4	3,2%	5,5	3,0%	5,8	2,9%	7,1	3,5%	8,2	4,2%
Totaal van baten	169,9	100,0%	182,4	100,0%	199,7	100,0%	200,0	100,0%	196,4	100,0%
Lasten										
Personeelslasten	141,4	82,5%	142,5	81,8%	160,8	82,4%	165,3	82,6%	164,3	82,5%
Afschrijvingen op immateriële en materiële vaste activa	4,5	2,6%	4,7	2,7%	4,8	2,5%	4,9	2,5%	4,5	2,3%
Huisvestingslasten	11,1	6,5%	10,9	6,3%	12,0	6,1%	12,6	6,3%	11,2	5,6%
Overige lasten	14,3	8,4%	16,0	9,2%	17,5	9,0%	17,4	8,7%	19,2	9,6%
Doorbetalingen aan schoolbesturen	0,0	0,0%								
Verstreckte subsidies										
Totaal van lasten	171,3	100,0%	174,1	100,0%	195,0	100,0%	200,2	100,0%	199,2	100,0%
Totaal van saldo baten en lasten	-1,4		8,3		4,6		-0,2		-2,8	
Gerealiseerde herwaardering										
Financiële baten en lasten			-0,2							
Financiële baten	0,0		0,0		0,0		0,4		0,9	
Financiële lasten	0,0		0,2		0,2		0,0		0,0	
Totaal van resultaat voor belastingen	-1,4		8,1		4,5		0,2		-1,9	
Belastingen							0,1		0,0	
Resultaat uit deelnemingen										
Totaal van resultaat na belastingen	-1,4		8,1		4,5		0,1		-1,9	
Aandeel van derden in het geconsolideerd resultaat na belastingen										
Nettoresultaat na belastingen	-1,4		8,1		4,5		0,1		-1,9	



Basisonderwijs 2 scholen (BO2)

Spreiding: Solvabiliteit I 2024

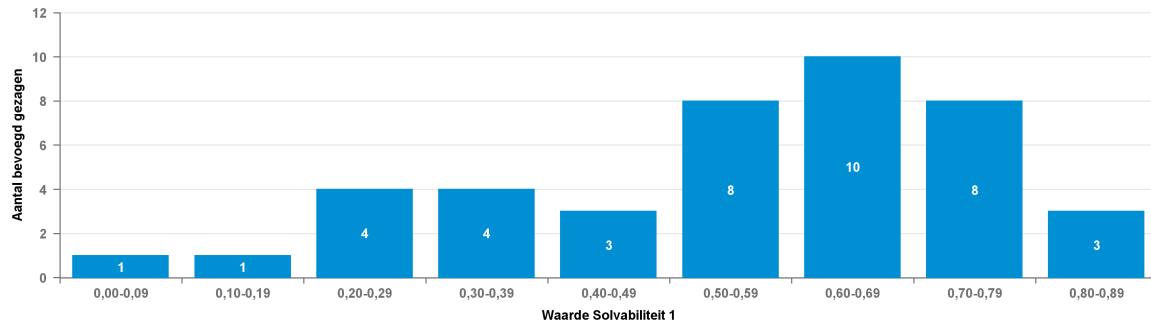

Spreiding: Solvabiliteit I 2023

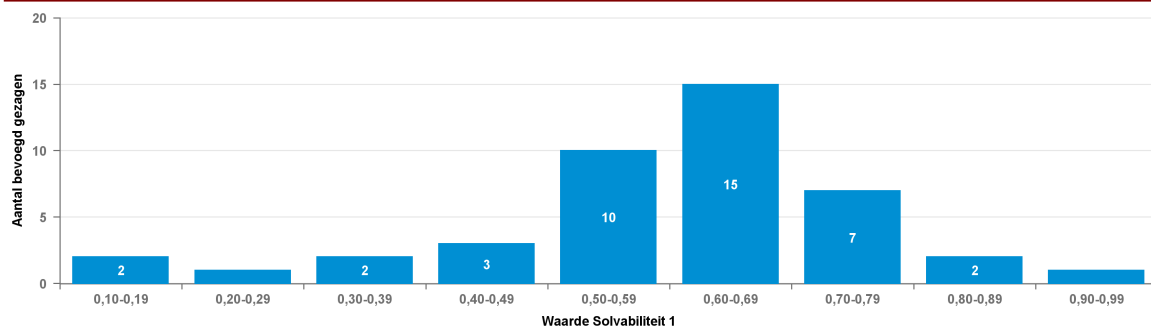

Solvabiliteit I

Nr	Naam	BG nr	2023	2024
1	Chr. Ver. Prim.Ond. op Tersch.	92899	0,90	0,89
2	Stg. R'damse Schoolvereniging	46723	0,51	0,83
3	Ver. Ond. op Reform. Grondsl.	47867	0,77	0,83
4	Stg. Herv. Sch. te Voorthuiz.	30673	0,70	0,77
5	BC Openb BO Ameland	13878	0,78	0,77
6	Ver. verstr. cbo op r.g. A.&M.	46697	0,76	0,73
7	VSI Scholen met de Bijbel E.H.	34139	0,60	0,71
8	V.t.s. & i.g. scholen, OGG Ede	42541	0,77	0,71
9	Ver. Kl./Bas.onderw. Nunspeet	23883	0,53	0,71
10	Montessori Ver. Haarlemmermeer	79016	0,64	0,70
11	De Vrije School Utr. Coop. UA	72087	0,60	0,70
12	Dordtse Schoolver. Bo op A.G.	41184	0,58	0,68
13	Ver. Verstr. Ond. Ger. Gr.slag	45722	0,63	0,67
14	Ver. tot het Verstr. van OGG	38910	0,42	0,66
15	Ver Stg Insth Ned Herv	20243	0,68	0,64
16	Ver. Prot.-Chr. Ond. Eerbeek	84046	0,54	0,64
17	Ver. Chr. Ond. Ref. Grondsl.	20183	0,66	0,63
18	Stg Openlisch vh gezonde kind	28614	0,33	0,63
19	Kerk. Lich. Ger. Gem Barneveld	41884	0,69	0,60
20	Sticht. Nederl. Islam. Scholen	40294	0,56	0,60
21	Ver. Prot. Chr. Onderw. Rheden	23337	0,69	0,60
22	Stg. R. Kath. Onderwijs Huizen	74426	0,61	0,59
23	Stg. Isl. Schol. Rijn en Gouwe	31118	0,80	0,58



Basisonderwijs 2 scholen (BO2)

24	Ver. verstr. bo op Ger. Gr.sl.	24195	0,60	0,53
25	Ver. Bas.ond. Geref. Grondslag	31189	0,56	0,53
26	Stg. Kath. Bas.ond. Meijbloem	74868	0,70	0,52
27	Ver. Stg. Chr. Sch. Doornspijk	38819	0,55	0,52
28	Stg. Verstr. Christ. Onderwijs	31077	0,61	0,50
29	Ver. Basisond. Ref. Gr.sl.	24481	0,61	0,50
30	Stichting School met de Bijbel	34932	0,51	0,46
31	Stg. Chr. BO Reform. Grondsl.	41803	0,65	0,45
32	Ver.Sch. md Bijbel, Geref.Gr.	76715	0,73	0,44
33	Stg Samenlevingsscholen	42788	0,65	0,37
34	'Stichting Vrijeschool Almere'	62584	0,52	0,36
35	Chr Schoolvereniging Wapenveld	92626	0,81	0,35
36	Stg. Islamit. Onderwijs Iqra	40389	0,56	0,34
37	Montessori Stg. Vreugd en Rust	41081	0,43	0,29
38	Stg. Interreg. Onderw. Zaanstd	41256	0,10	0,26
39	Ver. een School met de Bijbel	23674	0,37	0,24
40	Stichting O.P.O. Albrandswaard	41456	0,48	0,24
41	Ver. Herv. Sch.gem. Onderw.	84579	0,60	0,17
42	HISAR Scholen	52070		0,03
43	Stg De Zeister Vrije School	98489	0,10	
44	Stg. H'sumse Montessori Schol.	41515	0,24	



Basisonderwijs 2 scholen (BO2)

Spreiding: Solvabiliteit II 2024

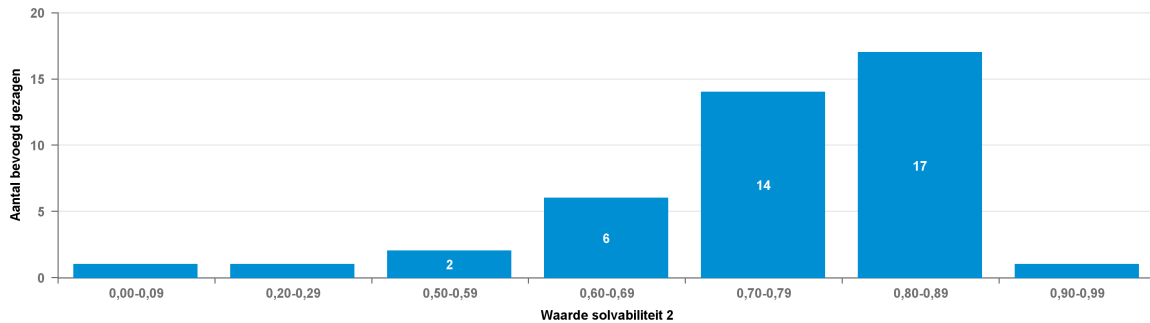

Spreiding: Solvabiliteit II 2023

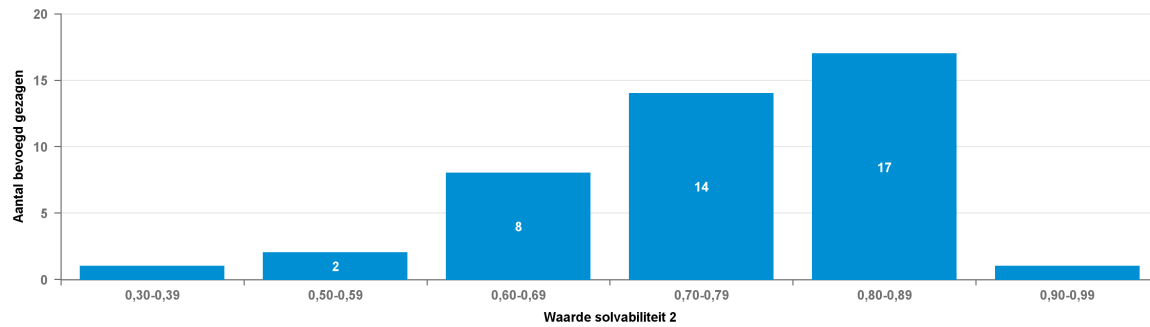

Solvabiliteit II

Nr	Naam	BG nr	2023	2024
1	Chr. Ver. Prim.Ond. op Tersch.	92899	0,91	0,90
2	V.t.s. & i.g. scholen, OGG Ede	42541	0,88	0,87
3	Ver. Ond. op Reform. Grondsl.	47867	0,87	0,87
4	Ver. Chr. Ond. Ref. Grondsl.	20183	0,83	0,87
5	Stg. Isl. Schol. Rijn en Gouwe	31118	0,89	0,87
6	Ver. Stg. Chr. Sch. Doornspijk	38819	0,86	0,86
7	Ver. Kl.-/Bas.onderw. Nunspeet	23883	0,77	0,86
8	Stg. Chr. BO Reform. Grondsl.	41803	0,85	0,86
9	Ver. Verstr. Ond. Ger. Gr.slag	45722	0,81	0,86
10	Ver.Sch. md Bijbel, Geref.Gr.	76715	0,87	0,86
11	Ver Stg Insth Ned Herv	20243	0,82	0,85
12	Ver. tot het Verstr. van OGG	38910	0,55	0,85
13	Stg. Verstr. Christ. Onderwijs	31077	0,83	0,85
14	Stg. R'damse Schoolvereniging	46723	0,69	0,84
15	Stg. Kath. Bas.ond. Meijbloem	74868	0,87	0,81
16	Ver. Bas.ond. Geref. Grondslag	31189	0,81	0,80
17	Kerk. Lich. Ger. Gem Barneveld	41884	0,81	0,80
18	Ver. Prot. Chr. Onderw. Rheden	23337	0,81	0,80
19	BC Openb BO Ameland	13878	0,79	0,79
20	Stg. Herv. Sch. te Voorhuizen.	30673	0,86	0,78
21	Ver. Herv. Sch.gem. Onderw.	84579	0,62	0,76
22	Ver. verstr. cbo op r.g. A.&M.	46697	0,78	0,75



Basisonderwijs 2 scholen (BO2)

23	VSI Scholen met de Bijbel E.H.	34139	0,73	0,75
24	'Stichting Vrijeschool Almere'	62584	0,71	0,74
25	Ver. verstr. bo op Ger. Gr.sl.	24195	0,85	0,74
26	Ver. Prot.-Chr. Ond. Eerbeek	84046	0,74	0,74
27	Stg Samenlevingsscholen	42788	0,77	0,73
28	Ver. Basisond. Ref. Gr.sl.	24481	0,74	0,73
29	Montessori Ver. Haarlemmermeer	79016	0,78	0,73
30	De Vrije School Utr. Coop. UA	72087	0,72	0,72
31	Stichting School met de Bijbel	34932	0,69	0,71
32	Dordtse Schoolver. Bo op A.G.	41184	0,73	0,70
33	Stichting O.P.O. Albrandswaard	41456	0,73	0,68
34	Sticht. Nederl. Islam. Scholen	40294	0,71	0,68
35	Stg. R. Kath. Onderwijs Huizen	74426	0,68	0,66
36	Stg Openlsch vh gezonde kind	28614	0,71	0,64
37	Montessori Stg. Vreugd en Rust	41081	0,67	0,64
38	Ver. een School met de Bijbel	23674	0,68	0,63
39	Stg. Islamit. Onderwijs Iqra	40389	0,68	0,57
40	Chr Schoolvereniging Wapenveld	92626	0,82	0,51
41	Stg. Interreg. Onderw. Zaanstd	41256	0,33	0,28
42	HISAR Scholen	52070		0,04
43	Stg De Zeister Vrije School	98489	0,62	
44	Stg. H'sumse Montessori Schol.	41515	0,50	



Basisonderwijs 2 scholen (BO2)

Spreiding: Liquiditeit cr 2024

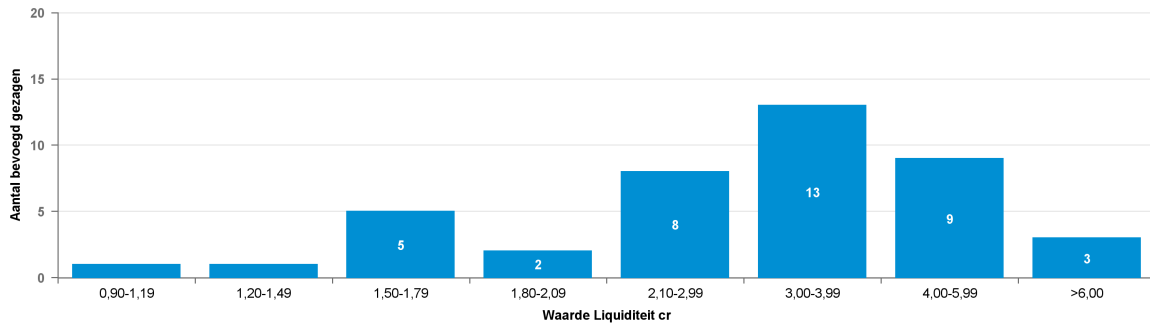

Spreiding: Liquiditeit cr 2023

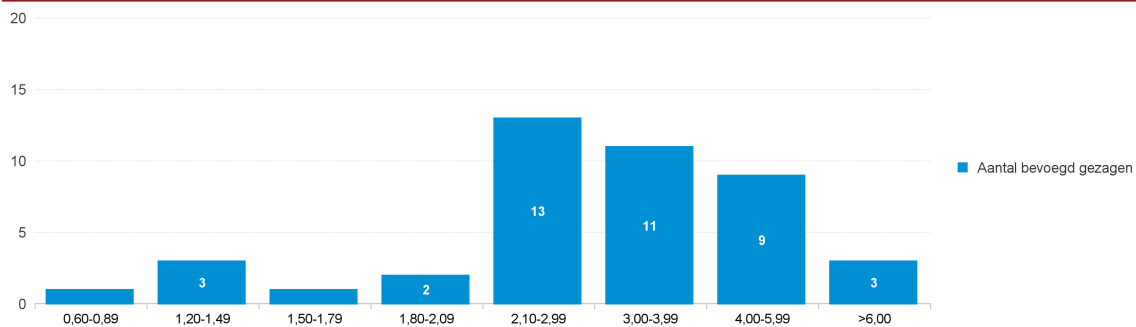

Liquiditeit cr					
Nr	Naam	BG nr	2023	2024	
1	Chr. Ver. Prim.Ond. op Tersch.	92899	9,96	8,64	
2	Stg. Isl. Schol. Rijn en Gouwe	31118	7,85	6,31	
3	Ver. Ond. op Reform. Grondsl.	47867	5,87	6,19	
4	Ver. Kl./Bas.onderw. Nunspeet	23883	3,57	5,69	
5	Stg. Chr. BO Reform. Grondsl.	41803	5,12	5,32	
6	Stg. R'damse Schoolvereniging	46723	2,94	5,22	
7	V.t.s. & i.g. scholen, OGG Ede	42541	5,75	4,97	
8	Ver.Sch. md Bijbel, Geref.Gr.	76715	5,05	4,73	
9	VSI Scholen met de Bijbel E.H.	34139	4,07	4,73	
10	Ver. Chr. Ond. Ref. Grondsl.	20183	3,90	4,67	
11	Stg. Verstr. Christ. Onderwijs	31077	4,26	4,51	
12	Stg. Kath. Bas.ond. Meijbloem	74868	6,00	4,30	
13	Ver. Bas.ond. Geref. Grondslag	31189	4,00	3,99	
14	Ver. Verstr. Ond. Ger. Gr.slag	45722	2,47	3,99	
15	BC Openb BO Ameland	13878	3,99	3,82	
16	Ver. Stg. Chr. Sch. Doornspijk	38819	3,61	3,74	
17	Ver. Prot. Chr. Onderw. Rhenen	23337	3,98	3,72	
18	Stg. Herv. Sch. te Voorthuiz.	30673	5,39	3,69	
19	Ver. tot het Verstr. van OGG	38910	1,90	3,58	
20	Kerk. Lich. Ger. Gem Barneveld	41884	3,85	3,57	
21	Ver Stg Insth Ned Herv	20243	2,43	3,52	
22	Ver. verstr. cbo op r.g. A.&M.	46697	3,67	3,35	
23	Stg Samenlevingsscholen	42788	3,92	3,31	



Basisonderwijs 2 scholen (BO2)

24	De Vrije School Utr. Coop. UA	72087	3,18	3,17
25	Stichting School met de Bijbel	34932	2,87	3,04
26	Ver. verstr. bo op Ger. Gr.sl.	24195	4,55	2,92
27	'Stichting Vrijeschool Almere'	62584	2,20	2,92
28	Montessori Ver. Haarlemmermeer	79016	3,46	2,91
29	Ver. Prot.-Chr. Ond. Eerbeek	84046	2,88	2,81
30	Ver. Herv. Sch.gem. Onderw.	84579	1,40	2,73
31	Dordtse Schoolver. Bo op A.G.	41184	2,89	2,65
32	Ver. Basisond. Ref. Gr.sl.	24481	2,56	2,50
33	Sticht. Nederl. Islam. Scholen	40294	2,57	2,17
34	Stg Opensch vh gezonde kind	28614	2,70	1,97
35	Montessori Stg. Vreugd en Rust	41081	2,02	1,94
36	Stg. Islamit. Onderwijs Iqra	40389	2,40	1,74
37	Chr Schoolvereniging Wapenveld	92626	3,75	1,71
38	Stichting O.P.O. Albrandswaard	41456	2,16	1,67
39	HISAR Scholen	52070		1,61
40	Ver. een School met de Bijbel	23674	2,45	1,56
41	Stg. R. Kath. Onderwijs Huizen	74426	1,36	1,27
42	Stg. Interreg. Onderw. Zaanstd	41256	1,24	1,19
43	Stg De Zeister Vrije School	98489	1,75	
44	Stg. H'sumse Montessori Schol.	41515	0,66	



Basisonderwijs 2 scholen (BO2)

Spreading: Rentabiliteit 2024

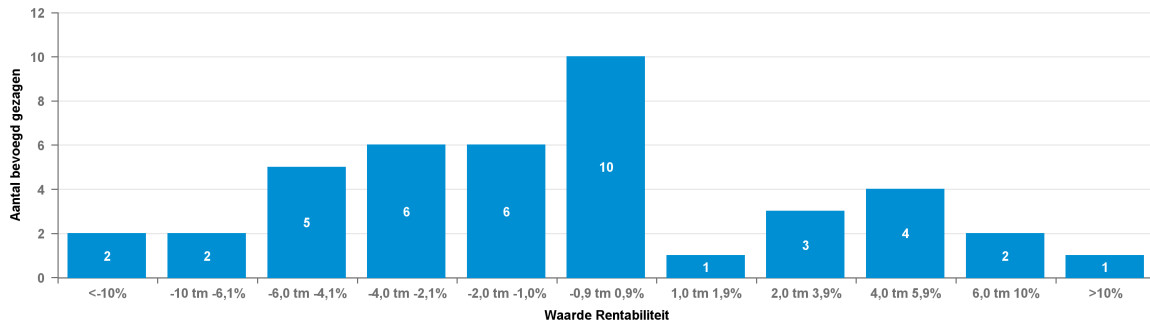

Spreading: Rentabiliteit 2023

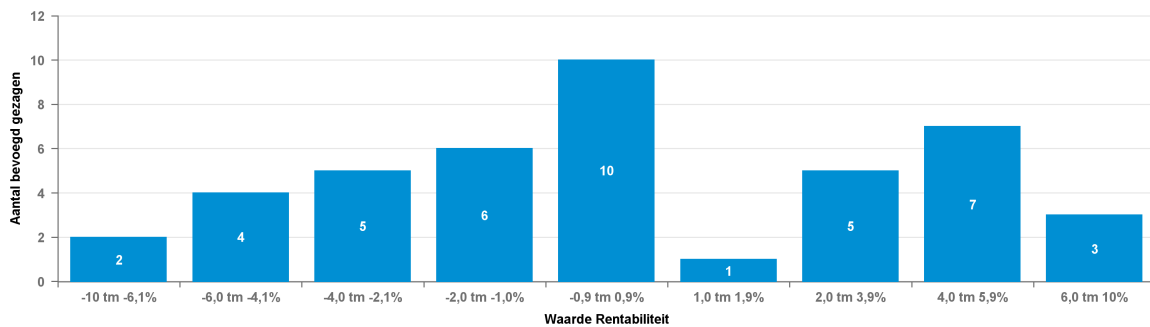

Rentabiliteit				
Nr	Naam	BG nr	2023	2024
1	'Stichting Vrijeschool Almere'	62584	5,8%	10,4%
2	Ver. Herv. Sch.gem. Onderw.	84579	-4,7%	8,4%
3	Ver. Verstr. Ond. Ger. Gr.slag	45722	-1,4%	7,5%
4	HISAR Scholen	52070		4,6%
5	Stg. Herv. Sch. te Voorthuiz.	30673	0,9%	4,5%
6	De Vrije School Utr. Coop. UA	72087	8,4%	4,5%
7	Stichting School met de Bijbel	34932	4,3%	4,0%
8	Ver. verstr. cbo op r.g. A.&M.	46697	4,8%	3,2%
9	Stg. R'damse Schoolvereniging	46723	4,1%	3,1%
10	Ver. verstr. bo op Ger. Gr.sl.	24195	-1,4%	2,4%
11	Ver Stg Insth Ned Herv	20243	2,4%	1,9%
12	Ver. Prot.-Chr. Ond. Eerbeek	84046	-2,7%	0,8%
13	Montessori Stg. Vreugd en Rust	41081	-3,4%	0,2%
14	Dordtse Schoolver. Bo op A.G.	41184	0,3%	0,2%
15	Stg. Isl. Schol. Rijn en Gouwe	31118	9,9%	0,1%
16	Stg. Kath. Bas.ond. Meijbloem	74868	8,4%	0,0%
17	Ver. tot het Verstr. van OGG	38910	2,3%	-0,2%
18	VSI Scholen met de Bijbel E.H.	34139	4,5%	-0,4%
19	Ver. Basisond. Ref. Gr.sl.	24481	3,0%	-0,5%
20	Stg. Interreg. Onderw. Zaanstd	41256	-0,6%	-0,6%
21	Ver. Ond. op Reform. Grondsl.	47867	-3,2%	-0,8%
22	Stg. R. Kath. Onderwijs Huizen	74426	-1,8%	-1,1%
23	Ver. Chr. Ond. Ref. Grondsl.	20183	0,8%	-1,5%



Basisonderwijs 2 scholen (BO2)

24	Ver. een School met de Bijbel	23674	-0,9%	-1,6%
25	Ver. Bas.ond. Geref. Grondslag	31189	-2,5%	-1,9%
26	Stg. Chr. BO Reform. Grondsl.	41803	-0,4%	-1,9%
27	V.t.s. & i.g. scholen, OGG Ede	42541	3,3%	-2,0%
28	Ver. Kl./Bas.onderw. Nunspeet	23883	-1,1%	-2,3%
29	Ver. Stg. Chr. Sch. Doornspijk	38819	1,4%	-2,7%
30	Stichting O.P.O. Albrandswaard	41456	-5,6%	-3,0%
31	Kerk. Lich. Ger. Gem Barneveld	41884	-2,0%	-3,4%
32	Ver. Prot. Chr. Onderw. Rhenen	23337	0,8%	-3,7%
33	Ver.Sch. md Bijbel, Geref.Gr.	76715	-1,3%	-3,8%
34	Montessori Ver. Haarlemmermeer	79016	-2,1%	-4,2%
35	Stg. Verstr. Christ. Onderwijs	31077	-0,9%	-4,6%
36	Stg Opensch vh gezonde kind	28614	-4,9%	-5,3%
37	Stg. Islamit. Onderwijs Iqra	40389	-0,8%	-5,6%
38	BC Openb BO Ameland	13878	2,4%	-5,8%
39	Chr Schoolvereniging Wapenveld	92626	4,0%	-7,7%
40	Stg Samenlevingsscholen	42788	0,7%	-9,4%
41	Sticht. Nederl. Islam. Scholen	40294	-8,0%	-10,8%
42	Chr. Ver. Prim.Ond. op Tersch.	92899	4,3%	-11,6%
43	Stg De Zeister Vrije School	98489	-5,5%	
44	Stg. H'sumse Montessori Schol.	41515	-8,8%	



Basisonderwijs 3-5 scholen (BO3)

Balans

* EUR miljoen

	2020		2021		2022		2023		2024	
Vaste Activa										
Immateriële vaste activa	0,0	0,0%								
Materiële vaste activa	79,3	30,0%	83,0	27,4%	87,2	27,4%	89,3	26,9%	89,1	29,1%
Financiële vaste activa	4,4	1,7%	3,3	1,1%	2,6	0,8%	2,2	0,7%	2,1	0,7%
Totaal van vaste activa	83,7	31,7%	86,3	28,5%	89,8	28,2%	91,5	27,6%	91,2	29,8%
Voorraden			0,0	0,0%	0,0	0,0%	0,0	0,0%	0,0	0,0%
Vorderingen	34,0	12,9%	38,0	12,6%	16,7	5,3%	22,1	6,7%	21,7	7,1%
Effecten	0,7	0,3%	0,7	0,2%	0,6	0,2%	0,6	0,2%	0,6	0,2%
Liquide middelen	145,6	55,1%	177,6	58,7%	211,2	66,3%	217,9	65,6%	193,2	63,0%
Totaal van vlottende activa	180,3	68,3%	216,3	71,5%	228,5	71,8%	240,6	72,4%	215,4	70,2%
Totaal van activa	264,0	100,0%	302,6	100,0%	318,3	100,0%	332,1	100,0%	306,7	100,0%
Passiva										
Eigen vermogen	160,6	60,8%	186,4	61,6%	191,2	60,1%	184,7	55,6%	167,5	54,6%
Aandeel van derden in groepsmaatschappijen	0,0	0,0%	1,4	0,4%	1,4	0,4%	1,4	0,4%	1,4	0,4%
Voorzieningen	38,1	14,4%	42,2	13,9%	46,8	14,7%	49,8	15,0%	44,2	14,4%
Langlopende schulden	3,5	1,3%	3,4	1,1%	3,1	1,0%	3,0	0,9%	2,7	0,9%
Kortlopende schulden	61,9	23,4%	69,3	22,9%	75,9	23,8%	93,2	28,1%	90,9	29,6%
Totaal van passiva	264,0	100,0%	302,6	100,0%	318,3	100,0%	332,1	100,0%	306,7	100,0%



Basisonderwijs 3-5 scholen (BO3)

Baten en Lasten

* EUR miljoen

	2020		2021		2022		2023		2024	
Baten										
Rijksbijdragen	468,0	94,0%	519,5	93,9%	566,1	94,3%	589,4	94,1%	574,9	93,8%
Overige overheidsbijdragen en-subsidies	9,8	2,0%	11,2	2,0%	11,5	1,9%	12,6	2,0%	11,9	1,9%
College-, cursus-, les- en examengelden										
Baten werk in opdracht van derden										
Overige baten	19,8	4,0%	22,5	4,1%	22,8	3,8%	24,5	3,9%	26,2	4,3%
Totaal van baten	497,7	100,0%	553,2	100,0%	600,4	100,0%	626,5	100,0%	612,9	100,0%
Lasten										
Personeelslasten	416,5	82,3%	429,3	81,4%	482,3	81,6%	528,2	81,8%	516,5	82,3%
Afschrijvingen op immateriële en materiële vaste activa	13,6	2,7%	14,7	2,8%	15,0	2,5%	15,1	2,3%	14,5	2,3%
Huisvestingslasten	32,0	6,3%	33,7	6,4%	37,1	6,3%	41,6	6,4%	36,7	5,8%
Overige lasten	43,7	8,6%	49,9	9,5%	56,5	9,5%	60,5	9,4%	60,3	9,6%
Doorbetalingen aan schoolbesturen	0,0	0,0%			0,6	0,1%	0,0	0,0%		
Verstreckte subsidies										
Totaal van lasten	505,7	100,0%	527,6	100,0%	591,4	100,0%	645,4	100,0%	627,9	100,0%
Totaal van saldo baten en lasten	-8,0		25,6		9,0		-18,9		-15,0	
Gerealiseerde herwaardering										
Financiële baten en lasten			-0,4							
Financiële baten	0,1		0,2		0,1		3,3		4,2	
Financiële lasten	0,2		0,6		0,7		0,2		0,2	
Totaal van resultaat voor belastingen	-8,1		25,2		8,4		-15,7		-11,0	
Belastingen	0,0		0,0		0,0		0,0		0,0	
Resultaat uit deelnemingen			0,0		0,0		0,0			
Totaal van resultaat na belastingen	-8,1		25,2		8,4		-15,7		-11,0	
Aandeel van derden in het geconsolideerd resultaat na belastingen			0,0		0,0					
Nettoresultaat na belastingen	-8,1		25,2		8,4		-15,7		-11,0	



Basisonderwijs 3-5 scholen (BO3)

Spreiding: Solvabiliteit | 2024

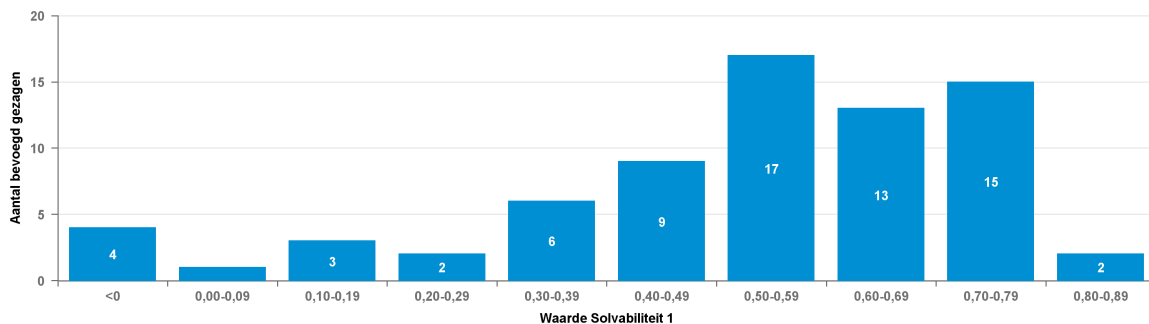

Spreiding: Solvabiliteit | 2023

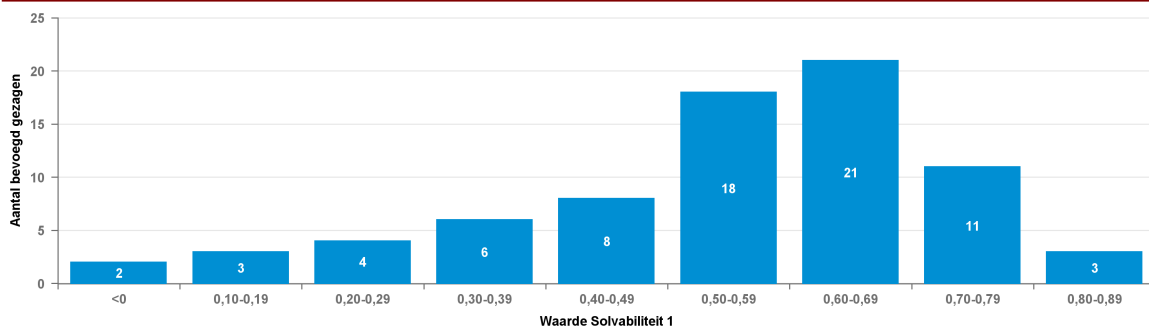

Solvabiliteit I

Nr	Naam	BG nr	2023	2024
1	Fides	87205	0,75	0,83
2	Ver Stg SmB Gr Ammers Langerak	42559	0,82	0,81
3	Stichting P.C.B. Gem. Voorst	45969	0,62	0,78
4	Stichting Escalda Scholen	41637	0,77	0,78
5	Skobos	40982	0,60	0,77
6	Stg v Chr-ref po 'De Planthof'	42794	0,75	0,77
7	Stg. Kathol. Onderw. Wassenaar	68329	0,69	0,77
8	PCSV	40540	0,49	0,76
9	Ver. voor PCO Garderen, S.&K.	84423	0,58	0,75
10	Stg. Scholen met Bijbel Betuwe	41827	0,80	0,75
11	Stg. v. Kath. Onderw. Aalsm.	28849	0,74	0,75
12	V. t. Stg. & I.h. C.N.S. Gouda	36479	0,82	0,74
13	Stichting Opwijs	40774	0,55	0,74
14	Ver. v. P-C B.o. te Vroomshoop	99594	0,78	0,74
15	St. Montessori-onderw. ZO Ned.	41167	0,77	0,73
16	Ver. voor Prot. Chr. Onderw.	41343	0,72	0,72
17	Openbaar Prim. Onderw. Oegstg.	13682	0,50	0,71
18	Ver. Prot. Chr. Onderw. Putten	90169	0,57	0,69
19	SPCB in de gemeente Rheden	40843	0,72	0,68
20	Ver.Chr.Onderw. Hoeksche Waard	30133	0,69	0,67
21	Stg. Kath. Ond. Vierlingsbeek	43305	0,65	0,66
22	Stichting VCISO	84332	0,75	0,66
23	Ver. Prot./Chr. Prim. Onderw.	41898	0,63	0,65



Basisonderwijs 3-5 scholen (BO3)

24	St. Samenw. Basissch. Alkemade	40969	0,66	0,64
25	Stichting Noor	40077	0,65	0,64
26	Stg Instandhouding Scholen	49844	0,69	0,63
27	De Meent, Stg. PCPO id Elburg	42596	0,51	0,62
28	Stg. Haagsche Schoolverenig.	95694	0,48	0,61
29	Stichting Nutsscholen Breda	40637	0,63	0,60
30	Stg Insth Sch md Bijbel	87920	0,60	0,60
31	Stg. Prot. Chr. Onderwijs LEV	82785	0,50	0,59
32	Stichting ProCon	41736	0,45	0,59
33	VCOG	24715	0,53	0,58
34	Stichting Omnischolen	42634	0,61	0,57
35	Ver. Onderw. Reform. Grondsl.	42122	0,57	0,56
36	Sticht. Islam. Scholen El-Amal	40400	0,61	0,55
37	Stichting Geert Groote School	94433	0,24	0,55
38	Mantum onderwijs	42570	0,49	0,55
39	Ver Stg Insth School	29056	0,59	0,55
40	Stg. Herv. Scholen voor B.o.	70085	0,59	0,55
41	Stg. Prot.-Christ. Bas.onderw.	41316	0,69	0,54
42	Stg. Openbaar Onderwijs Kampen	41871	0,61	0,54
43	Ver. Verstr. Ow Ger. Grondsl.	25196	0,70	0,54
44	Scholensticht. Pastoor Ariens	52131	0,36	0,53
45	Stg. KOC/KBS Bisschop Bekkers	53860	0,60	0,52
46	Stg Hindoe Onderwijs Nederland	30709	0,50	0,52
47	Stg Vrijesch Midden-Nederland	82981	0,34	0,52
48	Stg. RK Bs Vltm, De Mrn,H'zlns	32099	0,58	0,49
49	Stichting ATOS	41013	0,52	0,49
50	Stichting PCO Nieuwleusen	41651	0,55	0,46
51	Stg "Een school met de Bijbel"	83864	0,63	0,45
52	Sticht. 'van der Huchtscholen'	97358	0,59	0,45
53	Vereniging CNS te Nunspeet	24533	0,59	0,44
54	Stg. Openbaar Onderwijs Houten	41866	0,43	0,44
55	Ver. Prot. Chr. B-o 'Ichthus'	41293	0,56	0,43
56	Stg. Vrije Scholen Rijnstreek	41359	0,30	0,41
57	Ver. v. P.C. B.o. te Rijnsburg	80095	0,57	0,35
58	BasisWijk	42567	0,45	0,35
59	Sticht. Kathol. Onderw. Losser	40903	0,23	0,34
60	Stg.voor C.P.O. Albrandswaard	59555	0,46	0,31
61	Stg. Overvecht Zuid Kath. Ond.	77052	0,41	0,31
62	Stg. Montessori-Onderwijs Z-H	41324	0,32	0,30
63	ISNO Yunus Emre Den Haag	40272	0,38	0,28
64	Stichting Nuwelijn	73191	0,60	0,26
65	Stg. Openb. Prim. Ond. H.I.A.	42562	0,23	0,19
66	SIO Noord-Holland	42686	0,20	0,18
67	Stg. Kathol. Onderw. Pijnacker	75531	0,35	0,14
68	Herv. Ver. Chr. Ow IJsselm.	44318	0,71	0,08
69	Stichting Onderwijs	42832	0,26	0,02
70	Stg ISA	30883	0,17	0,08
71	Stg. Islam. Educ. Zd-Oost Ned.	30725	0,15	0,15
72	Stichting IBA	42826	2,15	1,50



Dienst Uitvoering Onderwijs
Ministerie van Onderwijs, Cultuur en
Wetenschap

Basisonderwijs 3-5 scholen (BO3)

73	Stichting KBA NW West	27770	0,61	
74	Stichting KPO Sint Antonius	41233	0,64	
75	St. Initia, Kath. PO Dongen	40672	0,18	
76	Ver. P.C. B.o. Ferwerderadeel	40789	0,67	



Basisonderwijs 3-5 scholen (BO3)

Spreiding: Solvabiliteit II 2024

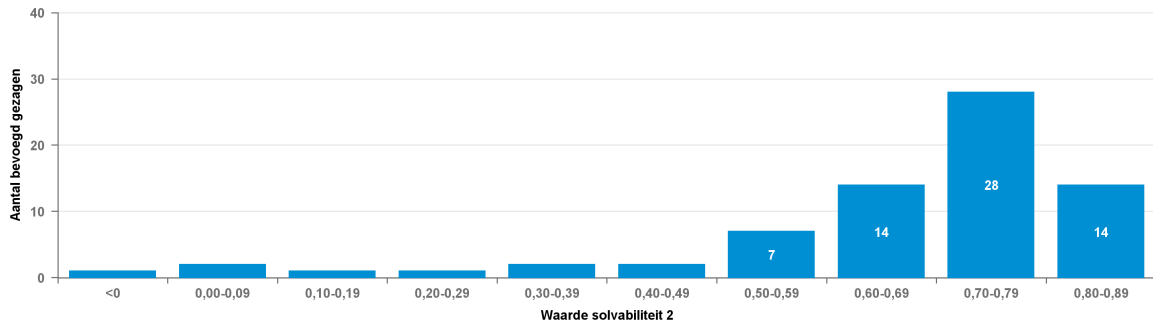

Spreiding: Solvabiliteit II 2023

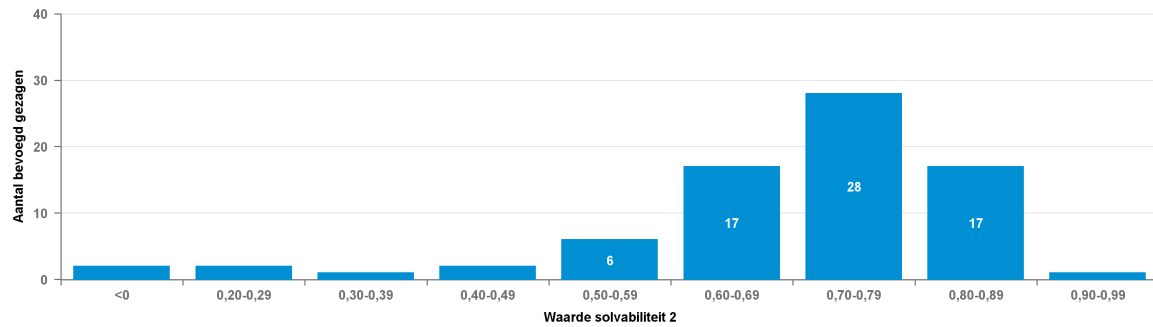

Solvabiliteit II

Nr	Naam	BG nr	2023	2024
1	Fides	87205	0,90	0,89
2	Stg. Kath. Ond. Vierlingsbeek	43305	0,88	0,88
3	Stg v Chr-ref po 'De Planthof'	42794	0,87	0,88
4	Ver.Chr.Onderw. Hoeksche Waard	30133	0,89	0,88
5	Stichting VCSO	84332	0,85	0,87
6	Stichting P.C.B. Gem. Voorst	45969	0,85	0,84
7	Ver. Verstr. Ow Ger. Grondsl.	25196	0,83	0,84
8	Stichting Escalda Scholen	41637	0,84	0,84
9	Ver. Prot./Chr. Prim. Onderw.	41898	0,75	0,82
10	Ver Stg SmB Gr Ammers Langerak	42559	0,85	0,82
11	Stg Instandhouding Scholen	49844	0,81	0,81
12	St. Montessori-onderw. ZO Ned.	41167	0,79	0,80
13	Stg. KOC/KBS Bisschop Bekkers	53860	0,81	0,80
14	VCOG	24715	0,77	0,80
15	Skobos	40982	0,80	0,79
16	Stg. v. Kath. Onderw. Aalsm.	28849	0,77	0,78
17	Stg. Scholen met Bijbel Betuwe	41827	0,83	0,78
18	Stg. Kathol. Onderw. Wassenaar	68329	0,83	0,78
19	PCSV	40540	0,80	0,77
20	Stg "Een school met de Bijbel"	83864	0,74	0,77
21	Ver. voor PCO Garderen, S.&K.	84423	0,79	0,77
22	Ver. Prot. Chr. B-o 'Ichthus'	41293	0,79	0,76



Basisonderwijs 3-5 scholen (BO3)

23	Stichting Opwijs	40774	0,75	0,76
24	Stg. Prot. Chr. Onderwijs LEV	82785	0,76	0,76
25	V. t. Stg. & I.h. C.N.S. Gouda	36479	0,83	0,76
26	Stg.voor C.P.O. Albrandswaard	59555	0,75	0,76
27	Stg. Prot.-Christ. Bas.onderw.	41316	0,78	0,75
28	Ver. v. P-C B.o. te Vroomshoop	99594	0,80	0,75
29	Stg. RK Bs V/tn, De Mrn,H'zlns	32099	0,70	0,75
30	Ver. voor Prot. Chr. Onderw.	41343	0,73	0,74
31	Openbaar Prim. Onderw. Oegstg.	13682	0,75	0,74
32	Sticht. 'van der Huchtscholen'	97358	0,72	0,72
33	Stichting ATOS	41013	0,74	0,72
34	Ver Stg Insth School	29056	0,71	0,72
35	Mantum onderwijs	42570	0,68	0,72
36	Ver. Prot. Chr. Onderw. Putten	90169	0,76	0,71
37	SPCB in de gemeente Rheden	40843	0,75	0,71
38	Herv. Ver. Chr. Ow IJsselm.	44318	0,73	0,71
39	Stg Hindoe Onderwijs Nederland	30709	0,60	0,70
40	Ver. Onderw. Reform. Grondsl.	42122	0,70	0,70
41	Ver. v. P.C. B.o. te Rijnsburg	80095	0,74	0,70
42	Scholensticht. Pastoor Ariens	52131	0,77	0,70
43	Stichting Nuwelijn	73191	0,75	0,67
44	St. Samenw. Basissch. Alkemade	40969	0,68	0,67
45	Stg. Herv. Scholen voor B.o.	70085	0,71	0,66
46	Stichting Noor	40077	0,67	0,64
47	Vereniging CNS te Nunspeet	24533	0,75	0,64
48	Stichting Nutsscholen Breda	40637	0,67	0,64
49	De Meent, Stg. PCPO id Elburg	42596	0,64	0,64
50	Stichting ProCon	41736	0,67	0,64
51	Stg. Openb. Prim. Ond. H.I.A.	42562	0,60	0,63
52	Stg. Kathol. Onderw. Pijnacker	75531	0,64	0,62
53	Stg. Haagsche Schoolverenig.	95694	0,63	0,62
54	Stg. Openbaar Onderwijs Houten	41866	0,69	0,62
55	Stg Insth Sch md Bijbel	87920	0,77	0,61
56	Stichting Omnischolen	42634	0,65	0,60
57	Stg Vrijesch Midden-Nederland	82981	0,48	0,59
58	Stichting Geert Groote School	94433	0,48	0,58
59	Stg. Overvecht Zuid Kath. Ond.	77052	0,57	0,57
60	Sticht. Islam. Scholen El-Amal	40400	0,62	0,56
61	Stg. Openbaar Onderwijs Kampen	41871	0,63	0,56
62	BasisWijk	42567	0,61	0,53
63	Stichting PCO Nieuwleusen	41651	0,57	0,50
64	ISNO Yunus Emre Den Haag	40272	0,50	0,48
65	Stg. Vrije Scholen Rijnstreek	41359	0,55	0,46
66	Stg. Montessori-Onderwijs Z-H	41324	0,68	0,37
67	Sticht. Kathol. Onderw. Losser	40903	0,33	0,36
68	Stg. Islam. Educ. Zd-Oost Ned.	30725	0,26	0,21
69	SIO Noord-Holland	42686	0,20	0,19
70	Stg ISA	30883	0,52	0,01
71	Stichting Onderwijs	42832	0,21	0,01



Basisonderwijs 3-5 scholen (BO3)

72	Stichting IBA	42826	2,01	1,45
73	Stichting KBA NW West	27770	0,80	
74	Stichting KPO Sint Antonius	41233	0,66	
75	St. Initia, Kath. PO Dongen	40672	0,51	
76	Ver. P.C. B.o. Ferwerderadeel	40789	0,77	



Basisonderwijs 3-5 scholen (BO3)

Spreiding: Liquiditeit cr 2024

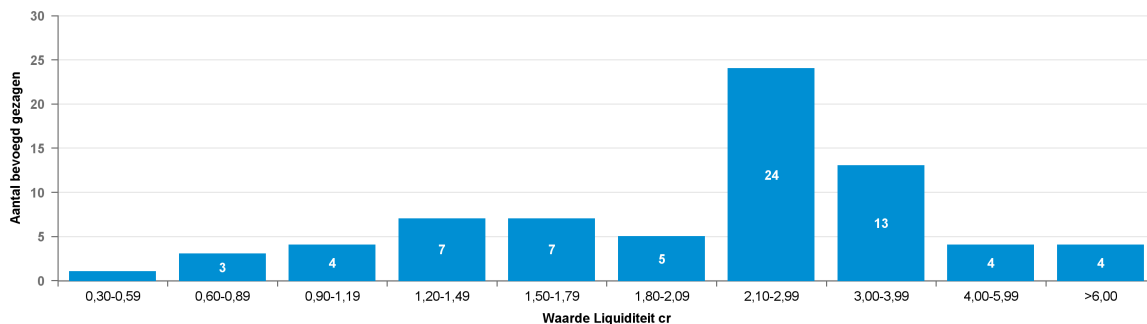

Spreiding: Liquiditeit cr 2023

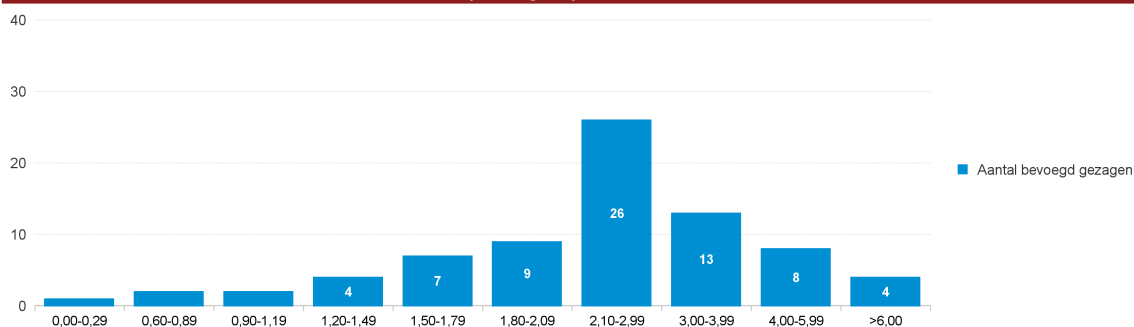

Liquiditeit cr

Nr	Naam	BG nr	2023	2024
1	Fides	87205	8,17	7,99
2	Stg. Kath. Ond. Vierlingsbeek	43305	7,03	6,90
3	Stg v Chr-ref po 'De Planthof'	42794	6,25	6,88
4	Stichting VCSCO	84332	5,50	6,34
5	Ver.Chr.Onderw. Hoeksche Waard	30133	6,46	5,44
6	Stichting Escalda Scholen	41637	5,39	5,31
7	Stichting P.C.B. Gem. Voorst	45969	5,41	4,97
8	Ver Stg SmB Gr Ammers Langerak	42559	4,86	4,40
9	Stg. Kathol. Onderw. Wassenaar	68329	5,32	3,91
10	Skobos	40982	3,84	3,76
11	Stg. KOC/KBS Bisschop Bekkers	53860	3,66	3,66
12	Sticht. 'van der Huchtscholen'	97358	3,45	3,39
13	V. t. Stg. & I.h. C.N.S. Gouda	36479	5,02	3,31
14	Stichting Opwijs	40774	3,07	3,27
15	VCOG	24715	2,57	3,24
16	Stg. Scholen met Bijbel Betuwe	41827	4,50	3,23
17	Ver. Verstr. Ow Ger. Grondsl.	25196	3,47	3,22
18	St. Montessori-onderw. ZO Ned.	41167	2,95	3,21
19	Ver. Prot. Chr. B-o 'Ichthus'	41293	3,55	3,15
20	Stg. RK Bs Vltm, De Mrn,H'zins	32099	2,76	3,07
21	Stg. Prot. Chr. Onderwijs LEV	82785	3,11	3,04
22	Sticht. Kathol. Onderw. Losser	40903	2,80	2,95
23	Ver Stg Insth School	29056	2,88	2,94



Basisonderwijs 3-5 scholen (BO3)

24	Ver. voor PCO Garderen, S.&K.	84423	3,20	2,92
25	Stg "Een school met de Bijbel"	83864	2,51	2,85
26	Stg. Prot.-Christ. Bas.onderw.	41316	2,98	2,78
27	PCSV	40540	3,64	2,77
28	Stg. v. Kath. Onderw. Aalsm.	28849	2,65	2,75
29	Stg Hindoe Onderwijs Nederland	30709	2,11	2,73
30	Stg.voor C.P.O. Albrandswaard	59555	2,70	2,69
31	Mantum onderwijs	42570	2,55	2,69
32	Scholenticht. Pastoor Ariens	52131	3,55	2,64
33	Stg Vrijesch Midden-Nederland	82981	3,21	2,58
34	Ver. v. P.C. B.o. te Rijnsburg	80095	2,95	2,58
35	Ver. voor Prot. Chr. Onderw.	41343	2,48	2,57
36	Stichting ATOS	41013	2,75	2,54
37	Ver. Onderw. Reform. Grondsl.	42122	2,41	2,50
38	Ver. Prot./Chr. Prim. Onderw.	41898	0,92	2,39
39	Ver. v. P-C B.o. te Vroomshoop	99594	2,71	2,38
40	Herv. Ver. Chr. Ow IJsselm.	44318	2,21	2,27
41	St. Samenw. Basissch. Alkemade	40969	2,53	2,26
42	Stg Instandhouding Scholen	49844	2,41	2,24
43	Stichting Nuwelijn	73191	3,03	2,22
44	Vereniging CNS te Nunspeet	24533	3,10	2,21
45	Stichting Noor	40077	2,48	2,10
46	Stg. Herv. Scholen voor B.o.	70085	2,34	2,01
47	Stg. Haagsche Schoolverenig.	95694	1,88	2,00
48	Stichting Geert Groote School	94433	1,40	2,00
49	Stg. Overvecht Zuid Kath. Ond.	77052	1,99	1,98
50	SPCB in de gemeente Rheden	40843	2,32	1,88
51	Stg. Openbaar Onderwijs Houten	41866	2,57	1,79
52	Ver. Prot. Chr. Onderw. Putten	90169	1,98	1,75
53	Sticht. Islam. Scholen El-Amal	40400	2,04	1,73
54	Stg. Kathol. Onderw. Pijnacker	75531	1,92	1,64
55	Stichting Nutsscholen Breda	40637	1,84	1,58
56	Stichting ProCon	41736	1,79	1,56
57	BasisWijk	42567	2,09	1,55
58	Stg. Openb. Prim. Ond. H.I.A.	42562	1,80	1,49
59	ISNO Yunus Emre Den Haag	40272	1,58	1,42
60	Stichting PCO Nieuweleusen	41651	1,39	1,37
61	Stg. Vrije Scholen Rijnstreek	41359	1,77	1,37
62	Stg. Openbaar Onderwijs Kampen	41871	1,83	1,37
63	Stichting Omnissscholen	42634	1,56	1,34
64	De Meent, Stg. PCPO id Elburg	42596	1,28	1,32
65	Openbaar Prim. Onderw. Oegstg.	13682	2,22	1,17
66	Stg. Montessori-Onderwijs Z-H	41324	2,53	1,12
67	Stg. Islam. Educ. Zd-Oost Ned.	30725	1,11	1,09
68	Stichting Onderwijs	42832	0,82	0,91
69	SIO Noord-Holland	42686	0,82	0,84
70	Stg Insth Sch md Bijbel	87920	1,71	0,80
71	Stg ISA	30883	1,65	0,60
72	Stichting IBA	42826	0,29	0,36



Dienst Uitvoering Onderwijs
Ministerie van Onderwijs, Cultuur en
Wetenschap

Basisonderwijs 3-5 scholen (BO3)

73	Stichting KBA NW West	27770	4,37	
74	Stichting KPO Sint Antonius	41233	2,12	
75	St. Initia, Kath. PO Dongen	40672	1,47	
76	Ver. P.C. B.o. Ferwerderadeel	40789	1,59	



Basisonderwijs 3-5 scholen (BO3)

Spreiding: Rentabiliteit 2024

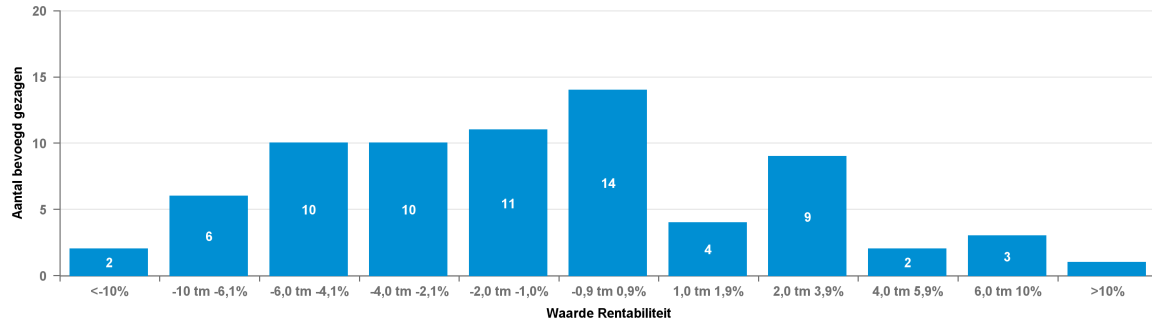

Spreiding: Rentabiliteit 2023

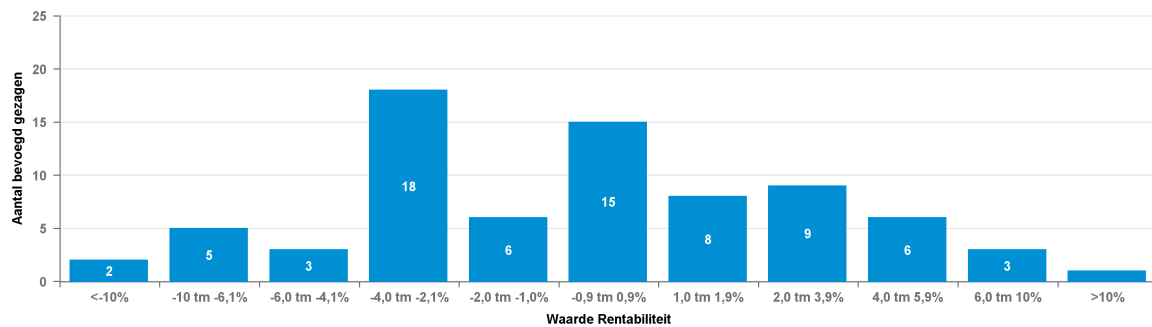

Rentabiliteit

Nr	Naam	BG nr	2023	2024
1	Ver. Prot./Chr. Prim. Onderw.	41898	-4,3%	10,1%
2	VCOG	24715	1,4%	8,8%
3	Stichting Geert Grote School	94433	5,9%	8,1%
4	Stg Hindoe Onderwijs Nederland	30709	1,9%	6,4%
5	Mantum onderwijs	42570	-3,9%	5,3%
6	Ver Stg SmB Gr Ammers Langerak	42559	6,9%	4,6%
7	Stichting VCSO	84332	0,9%	3,6%
8	Stg v Chr-ref po 'De Planthof'	42794	7,6%	3,4%
9	Skobos	40982	1,2%	3,2%
10	Stichting P.C.B. Gem. Voorst	45969	3,7%	3,0%
11	Stg. Haagsche Schoolverenig.	95694	1,1%	2,9%
12	Stichting Onderwijs	42832	10,7%	2,8%
13	Sticht. Kathol. Onderw. Losser	40903	-3,1%	2,7%
14	Stg. Herv. Scholen voor B.o.	70085	3,3%	2,2%
15	Ver. voor PCO Garderen, S.&K.	84423	1,3%	2,0%
16	De Meent, Stg. PCPO id Elburg	42596	-3,7%	1,3%
17	Stg. RK Bs V/tn, De Mrn,H'z/ins	32099	2,2%	1,3%
18	Stichting Opwijs	40774	-3,3%	1,1%
19	Stg Vrijesch Midden-Nederland	82981	1,1%	1,1%
20	SIO Noord-Holland	42686	0,2%	0,9%
21	Stichting ProCon	41736	-4,7%	0,8%
22	Ver. voor Prot. Chr. Onderw.	41343	2,1%	0,7%
23	Stg. Vrije Scholen Rijnstreek	41359	2,9%	0,5%



Basisonderwijs 3-5 scholen (BO3)

24	Stg. Prot.-Christ. Bas.onderw.	41316	5,6%	0,3%
25	Openbaar Prim. Onderw. Oegstg.	13682	-2,5%	0,2%
26	Vereniging CNS te Nunspeet	24533	0,2%	0,1%
27	St. Montessori-onderw. ZO Ned.	41167	3,3%	-0,2%
28	Stg.voor C.P.O. Albrandswaard	59555	-1,8%	-0,4%
29	Stichting Omnischololen	42634	-4,0%	-0,4%
30	Stichting PCO Nieuwleusen	41651	6,2%	-0,5%
31	Stichting Noor	40077	-96,5%	-0,5%
32	Ver. Onderw. Reform. Grondsl.	42122	0,1%	-0,5%
33	Sticht. 'van der Huchtschololen'	97358	5,1%	-0,9%
34	Stg. Kath. Ond. Vierlingsbeek	43305	1,7%	-1,1%
35	Ver Stg Insth School	29056	0,8%	-1,2%
36	Stg. Kathol. Onderw. Pijnacker	75531	-7,0%	-1,4%
37	Ver. v. P-C B.o. te Vroomshoop	99594	-1,8%	-1,4%
38	Stichting ATOS	41013	2,0%	-1,5%
39	Fides	87205	-0,9%	-1,5%
40	Stg. v. Kath. Onderw. Aalsm.	28849	-3,6%	-1,5%
41	Ver. Prot. Chr. B-o 'Ichthus'	41293	-2,4%	-1,6%
42	Ver. Prot. Chr. Onderw. Putten	90169	-2,2%	-1,7%
43	Herv. Ver. Chr. Ow IJsselm.	44318	-3,3%	-1,8%
44	Stichting IBA	42826	-17,1%	-1,9%
45	Stg. KOC/KBS Bisschop Bekkers	53860	0,1%	-2,2%
46	Scholiensticht. Pastoor Ariens	52131	-6,7%	-2,7%
47	Stg. Kathol. Onderw. Wassenaar	68329	5,9%	-2,8%
48	Stichting Nutsschololen Breda	40637	-1,8%	-2,9%
49	Ver.Chr.Onderw. Hoeksche Waard	30133	0,5%	-2,9%
50	Stg "Een school met de Bijbel"	83864	5,3%	-2,9%
51	Stichting Escalda Schololen	41637	-0,6%	-3,0%
52	Ver. Verstr. Ow Ger. Grondsl.	25196	-0,9%	-3,1%
53	Ver. v. P.C. B.o. te Rijnsburg	80095	-3,1%	-3,4%
54	Stg. Islam. Educ. Zd-Oost Ned.	30725	-8,2%	-3,9%
55	Stg. Prot. Chr. Onderwijs LEV	82785	-1,8%	-4,4%
56	Stg. Openbaar Onderwijs Kampen	41871	4,1%	-4,6%
57	V. t. Stg. & I.h. C.N.S. Gouda	36479	3,3%	-5,0%
58	Stg Instandhouding Schololen	49844	-5,2%	-5,2%
59	Stg. Openb. Prim. Ond. H.I.A.	42562	-3,9%	-5,3%
60	Stg. Overvecht Zuid Kath. Ond.	77052	-2,4%	-5,4%
61	PCSV	40540	-3,3%	-5,5%
62	SPCB in de gemeente Rheden	40843	-3,7%	-5,7%
63	St. Samenw. Basissch. Alkemade	40969	-3,8%	-5,7%
64	Stg. Openbaar Onderwijs Houten	41866	-0,6%	-5,9%
65	Sticht. Islam. Schololen El-Amal	40400	1,9%	-6,2%
66	Stg Insth Sch md Bijbel	87920	-3,9%	-6,5%
67	Stg. Schololen met Bijbel Betuwe	41827	0,4%	-7,0%
68	Stichting Nuwelijn	73191	0,6%	-7,5%
69	ISNO Yunus Emre Den Haag	40272	-1,2%	-8,3%
70	BasisWijk	42567	-2,0%	-10,0%
71	Stg. Montessori-Onderwijs Z-H	41324	-9,2%	-14,1%
72	Stg ISA	30883	-9,7%	-25,6%



Dienst Uitvoering Onderwijs
Ministerie van Onderwijs, Cultuur en
Wetenschap

Basisonderwijs 3-5 scholen (BO3)

73	Stichting KBA NW West	27770	-0,5%	
74	Stichting KPO Sint Antonius	41233	2,1%	
75	St. Initia, Kath. PO Dongen	40672	0,9%	
76	Ver. P.C. B.o. Ferwerderadeel	40789	-4,0%	



Basisonderwijs 6-10 scholen (BO4)

Balans

* EUR miljoen

	2020		2021		2022		2023		2024	
Vaste Activa										
Immateriële vaste activa	0,0	0,0%	0,0	0,0%	0,0	0,0%	0,0	0,0%	0,0	0,0%
Materiële vaste activa	190,0	30,3%	196,1	28,8%	205,6	27,2%	223,7	28,1%	232,6	30,7%
Financiële vaste activa	20,2	3,2%	16,3	2,4%	17,4	2,3%	16,2	2,0%	13,7	1,8%
Totaal van vaste activa	210,2	33,5%	212,4	31,2%	223,0	29,5%	239,9	30,2%	246,4	32,6%
Vorraden			0,0	0,0%	0,0	0,0%	0,0	0,0%	0,0	0,0%
Vorderingen	90,5	14,4%	96,6	14,2%	51,4	6,8%	63,5	8,0%	59,9	7,9%
Effecten	3,0	0,5%	1,7	0,3%	1,6	0,2%	2,4	0,3%	4,2	0,6%
Liquide middelen	323,0	51,5%	369,6	54,3%	480,0	63,5%	489,3	61,5%	446,0	59,0%
Totaal van vlottende activa	416,5	66,5%	467,9	68,8%	533,1	70,5%	555,3	69,8%	510,1	67,4%
Totaal van activa	626,7	100,0%	680,4	100,0%	756,0	100,0%	795,2	100,0%	756,5	100,0%
Passiva	2020		2021		2022		2023		2024	
Eigen vermogen	354,1	56,5%	398,3	58,5%	430,3	56,9%	430,8	54,2%	385,3	50,9%
Aandeel van derden in groepsmaatschappijen	0,0	0,0%								
Voorzieningen	114,1	18,2%	119,6	17,6%	125,2	16,6%	130,7	16,4%	123,2	16,3%
Langlopende schulden	2,7	0,4%	3,0	0,4%	3,2	0,4%	4,2	0,5%	4,0	0,5%
Kortlopende schulden	155,8	24,9%	159,4	23,4%	197,4	26,1%	229,4	28,9%	243,9	32,2%
Totaal van passiva	626,7	100,0%	680,4	100,0%	756,0	100,0%	795,2	100,0%	756,5	100,0%



Basisonderwijs 6-10 scholen (BO4)

Baten en Lasten

* EUR miljoen

	2020		2021		2022		2023		2024	
Baten										
Rijksbijdragen	1277,7	96,2%	1357,8	95,7%	1475,4	96,2%	1546,3	95,7%	1496,3	95,3%
Overige overheidsbijdragen en-subsidies	16,5	1,2%	20,0	1,4%	18,9	1,2%	22,2	1,4%	24,9	1,6%
College-, cursus-, les- en examengelden					0,0	0,0%	0,0	0,0%	0,0	0,0%
Baten werk in opdracht van derden					0,0	0,0%	0,0	0,0%	0,0	0,0%
Overige baten	34,5	2,6%	40,5	2,9%	39,3	2,6%	47,3	2,9%	49,4	3,1%
Totaal van baten	1328,7	100,0%	1418,2	100,0%	1533,6	100,0%	1615,8	100,0%	1570,6	100,0%
Lasten										
Personeelslasten	1119,7	82,4%	1108,6	81,5%	1232,5	82,5%	1335,1	82,3%	1333,9	82,6%
Afschrijvingen op immateriële en materiële vaste activa	34,1	2,5%	34,0	2,5%	35,7	2,4%	37,5	2,3%	36,8	2,3%
Huisvestingslasten	97,2	7,2%	98,2	7,2%	101,9	6,8%	111,1	6,8%	104,6	6,5%
Overige lasten	108,2	8,0%	118,8	8,7%	124,4	8,3%	138,8	8,6%	139,5	8,6%
Doorbetalingen aan schoolbesturen	0,0	0,0%					0,0	0,0%	0,0	0,0%
Verstreckte subsidies			0,0	0,0%			0,0	0,0%	0,0	0,0%
Totaal van lasten	1359,2	100,0%	1359,6	100,0%	1494,4	100,0%	1622,5	100,0%	1614,9	100,0%
Totaal van saldo baten en lasten	-30,4		58,6		39,2		-6,7		-44,3	
Gerealiseerde herwaardering			0,0				0,0		0,0	
Financiële baten en lasten			-1,2							
Financiële baten	0,8		0,2		0,1		8,9		11,6	
Financiële lasten	0,6		1,4		1,9		0,5		0,4	
Totaal van resultaat voor belastingen	-30,3		57,4		37,4		1,7		-33,1	
Belastingen							0,1		0,2	
Resultaat uit deelnemingen	0,0		0,0		0,0		0,0		0,0	
Totaal van resultaat na belastingen	-30,2		57,5		37,4		1,6		-33,2	
Aandeel van derden in het geconsolideerd resultaat na belastingen										
Nettoresultaat na belastingen	-30,2		57,5		37,4		1,6		-33,2	



Basisonderwijs 6-10 scholen (BO4)

Spreiding: Solvabiliteit I 2024

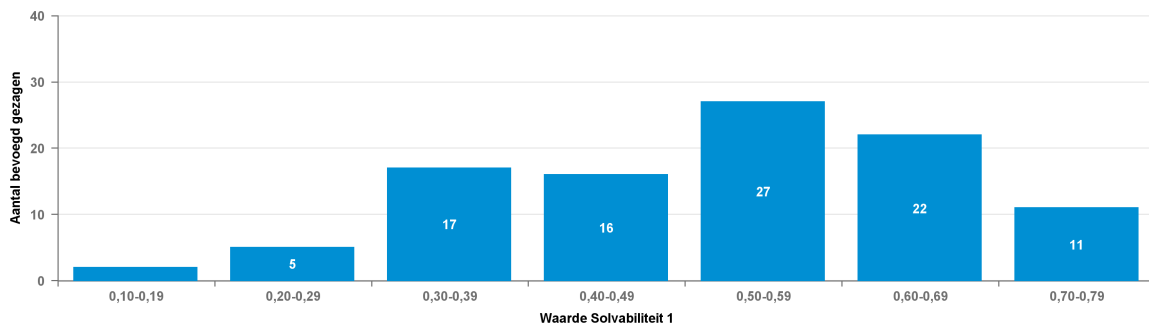

Spreiding: Solvabiliteit I 2023

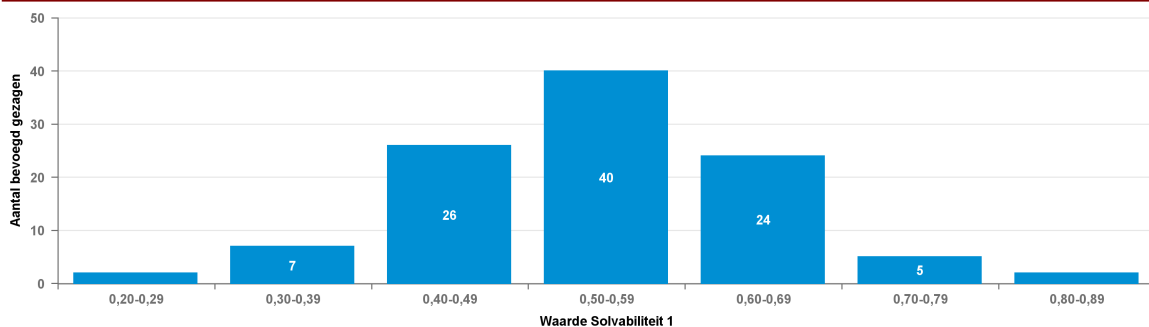

Solvabiliteit I

Nr	Naam	BG nr	2023	2024
1	Stichting Talent Westerveld	41868	0,52	0,78
2	TRIADE St. Kath. prim. onderw.	40987	0,80	0,77
3	EDUCATIS	41534	0,51	0,76
4	Stg. Kathol. Onderw. Drimmelen	43967	0,63	0,75
5	Stichting P.C.O te Ermelo	76819	0,76	0,73
6	Stichting Wijzer aan de Amstel	40581	0,69	0,71
7	Vereniging Rehoboth	53015	0,68	0,71
8	Stg. Primair Onderwijs Zundert	78066	0,46	0,71
9	VPCO De Viermaster	41621	0,56	0,70
10	Stichting De Tjongerwerven CPO	41282	0,64	0,70
11	Stichting CBO Zeist e.o.	35466	0,58	0,70
12	Stg. RK/PC Ond. Bommelerwaard	41090	0,58	0,69
13	Stichting AKKOORD!	41398	0,54	0,68
14	Stichting Wijzers in Onderwijs	41797	0,68	0,68
15	Lithora	41583	0,57	0,68
16	Stichting SPOLT	23961	0,51	0,67
17	FIERS	41052	0,51	0,66
18	Verion PC Ondw Wierden Enter	92951	0,72	0,66
19	Stg. Samen Onderw. Maken (SOM)	41778	0,52	0,66
20	SKPOEL	55303	0,59	0,65
21	AmstelWijs, stichting	41580	0,51	0,65
22	Stg. Kathol. Onderw. De Streek	28563	0,69	0,63
23	Herv. Schoolveren. te Nijkerk	89155	0,57	0,63



Basisonderwijs 6-10 scholen (BO4)

24	Sticht. Floreant, CPO Vechtdal	42744	0,59	0,63
25	Stichting Eduquaat	42538	0,48	0,63
26	Stichting Cambium	41473	0,61	0,62
27	Ver. Prot. Chr. Ond. Rijssen	77196	0,70	0,62
28	Stg. Alg. Bijz. Basis Onderw.	40980	0,47	0,62
29	Stg. Samenw. Vrijesch. Z-Holl.	61960	0,60	0,62
30	Stichting Innerwaard	42148	0,41	0,61
31	St. Kath. Ond. Het Groene Lint	32060	0,53	0,61
32	Sticht. voor P.C. Onderw. D-Z	42600	0,46	0,60
33	Stg. PC PO Midden-Brabant	41001	0,62	0,60
34	Stichting Nije Gaast	41385	0,54	0,59
35	Stg. Chr. Onderw. Bomm.waard	42658	0,55	0,59
36	Stg. West Openbaar Onderwijs	41455	0,48	0,58
37	Stg. Onderw. op Isl. grondslag	31076	0,52	0,58
38	Stichting Best Onderwijs	26977	0,46	0,57
39	Primas-Scholengroep	40959	0,47	0,57
40	Stg OPO Borger-Odoorn	42554	0,59	0,57
41	Spectrum Stg. Pr. Chr. Onderw.	41487	0,63	0,56
42	Stg. Ob. Onderw. Land v Altena	41878	0,46	0,56
43	SKOPOS	40874	0,41	0,56
44	Gemeente Westerwolde	10925	0,61	0,56
45	Stg. Delta De Bilt Prim. Ond.	41794	0,55	0,55
46	Ver. voor Chr. Nat. Schoolond.	40862	0,56	0,55
47	Stichting Uniek	41978	0,65	0,54
48	Stichting BLICK op onderwijs	41545	0,43	0,54
49	S I P O	41863	0,61	0,54
50	Stichting Essentius	50129	0,56	0,54
51	Stg. R.O.B. IJsselst. & N'gein	41792	0,49	0,53
52	Stichting Floriander	41435	0,50	0,53
53	Stg. Meerwerf Basisscholen	41858	0,50	0,53
54	Stg. Op. Pr. Onderwijs W'wijk	41494	0,55	0,52
55	Stichting PPO De Link	41461	0,60	0,52
56	SCPO Lelystad	60985	0,66	0,52
57	OCTHO, Stg. Openb. Prim. Ond.	41842	0,65	0,52
58	Stg. Prim. Onderwijs De Linge	71956	0,49	0,51
59	Stichting Islamitisch College	31080	0,56	0,51
60	SCOPS	43928	0,59	0,50
61	De Akker, Stg PCPO Oldebroek	42759	0,47	0,49
62	Sticht. PCPO ID Krimpenerwaard	41532	0,55	0,49
63	Sticht. Openbaar PO Hoogeveen	42557	0,68	0,49
64	Stichting Poolsterscholen	42561	0,68	0,48
65	Stg. Prot.Chr. BO Baarn-Soest	41242	0,69	0,48
66	Onderwijsstg. Leer en Floreer	42486	0,50	0,47
67	Karakter,V.S.B. Ablasserwaard	32631	0,58	0,47
68	Stg. Openb. B.s. Helmond	41349	0,51	0,45
69	SIPOR	30731	0,51	0,45
70	Sticht. Atlant Basisonderwijs	40257	0,52	0,43
71	Stichting Ultiem	42761	0,47	0,42
72	SCPOZD	41196	0,72	0,41



Basisonderwijs 6-10 scholen (BO4)

73	Stg. PCPO C.ad.IJ. en K.ad.IJ.	43227	0,57	0,41
74	Stg. OPO Papendrecht-Sliedr.	41560	0,58	0,40
75	Best.knt. Alg. Bijz. Schol.gr.	41857	0,45	0,40
76	Octant, st.v.chr.prim. onderw.	78782	0,56	0,40
77	Stg. H.S. Barneveld, Ede e.o.	83579	0,61	0,39
78	Stg. Invitare Openb. Onderwijs	41443	0,41	0,39
79	Stg Ond grp Markant-Leersaam	41869	0,46	0,38
80	STG. PRIMAIR ONDERWIJS CONDOR	40814	0,41	0,38
81	Stg. Openb. Onderwijs Present	13662	0,50	0,37
82	De Mare, stg. Op. bas.onderw.	41491	0,52	0,37
83	Stichting Wijzer in Onderwijs	41535	0,58	0,36
84	St. Openb. Ond. Hof van Twente	41785	0,39	0,36
85	Stichting KindPunt	50195	0,37	0,36
86	Stichting Monton	41226	0,37	0,36
87	Stichting Promes	41629	0,42	0,34
88	Stg. Scholengrp. Veluwezoom	41617	0,38	0,34
89	Stg. Librijn Openb. onderwijs	41441	0,37	0,34
90	Stichting BasisBuren,	41538	0,43	0,33
91	Stichting Al Amana Scholen	41820	0,47	0,33
92	Stg. Talent, Hoorn	41772	0,65	0,33
93	Stg. Auro v. Openb. Prim. Ond.	41544	0,31	0,30
94	Stichting OPOR	41876	0,44	0,29
95	Stichting Penta	31657	0,60	0,29
96	Stichting o.p.o. Wolderwijs	41895	0,42	0,29
97	Scholengroep Wijzer	42858	0,51	0,26
98	Stg. voor p.c.o. De Oorsprong	41483	0,37	0,24
99	Het Sticht	69447	0,27	0,12
100	Stichting TOF Onderwijs	50949	0,42	0,10
101	Noordkwartier CPO	41558	0,65	
102	Stg. voor Chr. B.o. De Greiden	42604	0,80	
103	Stichting BOOM	40947	0,47	
104	Stichting Edu-Ley	31267	0,68	
105	Sticht. Katholiek Onderw. S-S	65430	0,24	
106	S T O P O Z	41500	0,76	



Basisonderwijs 6-10 scholen (BO4)

Spreiding: Solvabiliteit II 2024

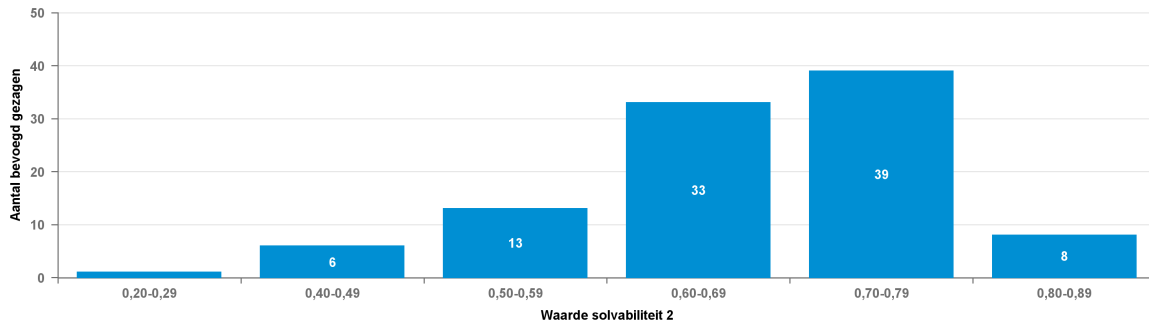

Spreiding: Solvabiliteit II 2023

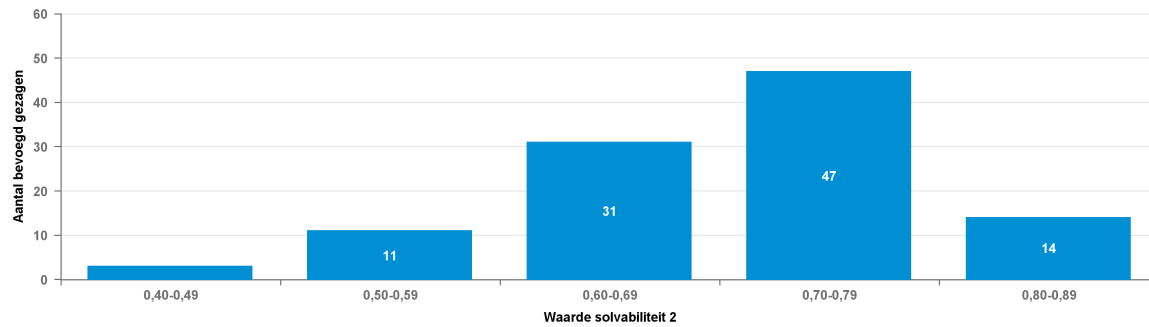

Solvabiliteit II

Nr	Naam	BG nr	2023	2024
1	Karakter, V.S.B. Alblasserwaard	32631	0,86	0,87
2	Stg. Chr. Onderw. Bomm.waard	42658	0,84	0,86
3	SCPOZD	41196	0,84	0,83
4	Onderwijsstg. Leer en Floreer	42486	0,83	0,81
5	Stichting Nije Gaast	41385	0,80	0,81
6	Stichting Talent Westerveld	41868	0,83	0,81
7	TRIADE St. Kath. prim. onderw.	40987	0,81	0,80
8	Stg. H.S. Barneveld, Ede e.o.	83579	0,80	0,80
9	Stg. Kathol. Onderw. Drimmelen	43967	0,80	0,79
10	Stg. R.O.B. IJsselst. & N'gein	41792	0,76	0,79
11	Stichting Cambium	41473	0,77	0,78
12	EDUCATIS	41534	0,81	0,78
13	Stichting P.C.O te Ermelo	76819	0,79	0,77
14	Stichting De Jongerwerven CPO	41282	0,78	0,77
15	Sticht. Openbaar PO Hoogeveen	42557	0,78	0,77
16	SCOPS	43928	0,80	0,76
17	Ver. voor Chr. Nat. Schoolond.	40862	0,74	0,75
18	Stg. OPO Papendrecht-Sliedr.	41560	0,76	0,75
19	Stichting Wijzer aan de Amstel	40581	0,77	0,75
20	De Akker, Stg PCPO Oldebroek	42759	0,69	0,74
21	Sticht. PCPO ID Krimpenerwaard	41532	0,74	0,74
22	Stichting PPO De Link	41461	0,78	0,74



Basisonderwijs 6-10 scholen (BO4)

23	Stichting TOF Onderwijs	50949	0,65	0,74
24	Stg. Op. Pr. Onderwijs W'wijk	41494	0,74	0,74
25	Stichting CBO Zeist e.o.	35466	0,72	0,74
26	VPCO De Viermaster	41621	0,75	0,73
27	Vereniging Rehoboth	53015	0,79	0,73
28	Gemeente Westerwolde	10925	0,81	0,73
29	Lithora	41583	0,78	0,73
30	Stg. Primair Onderwijs Zundert	78066	0,69	0,73
31	De Mare, stg. Op. bas.onderw.	41491	0,71	0,73
32	Stichting Wijzers in Onderwijs	41797	0,74	0,73
33	Octant, st.v.chr.prim. onderw.	78782	0,76	0,73
34	Stg. RK/PC Ond. Bommelerwaard	41090	0,77	0,73
35	Stg. Prim. Onderwijs De Linge	71956	0,74	0,72
36	Stichting KindPunt	50195	0,68	0,72
37	AmstelWijs, stichting	41580	0,72	0,72
38	SKPOEL	55303	0,68	0,71
39	Stg. Prot.Chr. BO Baarn-Soest	41242	0,77	0,71
40	Stichting Uniek	41978	0,78	0,71
41	Stichting AKKOORD!	41398	0,78	0,70
42	Stg. Ob. Onderw. Land v Altena	41878	0,72	0,70
43	Stg. Openb. B.s. Helmond	41349	0,73	0,70
44	Verion PC Ondw Wierden Enter	92951	0,75	0,70
45	Stichting SPOLT	23961	0,71	0,70
46	Stichting OPOR	41876	0,71	0,70
47	Stg OPO Borger-Odoorn	42554	0,75	0,70
48	Stg. Openb. Onderwijs Present	13662	0,76	0,69
49	FIERS	41052	0,65	0,69
50	Herv. Schoolveren. te Nijkerk	89155	0,62	0,69
51	Scholengroep Wijzer	42858	0,73	0,68
52	Stichting Poolsterscholen	42561	0,77	0,68
53	Stg. Samen Onderw. Maken (SOM)	41778	0,67	0,68
54	Stichting Wijzer in Onderwijs	41535	0,73	0,68
55	Stichting Promes	41629	0,73	0,68
56	STG. PRIMAIR ONDERWIJS CONDOR	40814	0,69	0,67
57	Stichting Innerwaard	42148	0,59	0,67
58	Stichting Islamitisch College	31080	0,68	0,67
59	SIPOR	30731	0,70	0,66
60	St. Kath. Ond. Het Groene Lint	32060	0,70	0,66
61	Stg. Kathol. Onderw. De Streek	28563	0,73	0,66
62	Sticht. Floreant, CPO Vechtdal	42744	0,62	0,66
63	Stichting Eduquaat	42538	0,65	0,66
64	Sticht. voor P.C. Onderw. D-Z	42600	0,71	0,66
65	Stg. Samenw. Vrijesch. Z-Holl.	61960	0,63	0,66
66	Stg. PCPO C.ad.IJ. en K.ad.IJ.	43227	0,68	0,66
67	Stg. Alg. Bijz. Basis Onderw.	40980	0,52	0,65
68	SCPO Lelystad	60985	0,71	0,65
69	Primas-Scholengroep	40959	0,61	0,65
70	Stg. Scholengrp. Veluwezoom	41617	0,70	0,64
71	Ver. Prot. Chr. Ond. Rijssen	77196	0,72	0,64



Basisonderwijs 6-10 scholen (BO4)

72	Stg. Delta De Bilt Prim. Ond.	41794	0,67	0,64
73	Stg. Librijn Openb. onderwijs	41441	0,66	0,63
74	Stichting Penta	31657	0,74	0,63
75	Stg. PC PO Midden-Brabant	41001	0,64	0,62
76	Stichting BLICK op onderwijs	41545	0,67	0,62
77	Spectrum Stg. Pr. Chr. Onderw.	41487	0,67	0,61
78	Stg. West Openbaar Onderwijs	41455	0,64	0,61
79	Stichting Floriander	41435	0,67	0,60
80	Stg. Onderw. op Isl. grondslag	31076	0,65	0,60
81	SKOPOS	40874	0,63	0,59
82	Stichting Best Onderwijs	26977	0,79	0,59
83	Stg. Auro v. Openb. Prim. Ond.	41544	0,43	0,58
84	Stichting o.p.o. Wolderwijs	41895	0,59	0,58
85	Stg. Meerwerf Basisscholen	41858	0,56	0,57
86	Stichting Essentius	50129	0,72	0,57
87	Stichting BasisBuren,	41538	0,68	0,56
88	S I P O	41863	0,62	0,56
89	Stichting Ulthiem	42761	0,61	0,55
90	Stg. Talent, Hoorn	41772	0,69	0,55
91	Stg. Invitare Openb. Onderwijs	41443	0,59	0,54
92	OCTHO, Stg. Openb. Prim. Ond.	41842	0,67	0,54
93	Stg. voor p.c.o. De Oorsprong	41483	0,63	0,50
94	Stichting Al Amana Scholen	41820	0,59	0,49
95	Sticht. Atlant Basisonderwijs	40257	0,56	0,48
96	Best.knt. Alg. Bijz. Schol.gr.	41857	0,57	0,47
97	Stg Ond grp Markant-Leersaam	41869	0,52	0,46
98	Stichting Monton	41226	0,44	0,42
99	St. Openb. Ond. Hof van Twente	41785	0,42	0,40
100	Het Sticht	69447	0,50	0,28
101	Noordkwartier CPO	41558	0,72	
102	Stg. voor Chr. B.o. De Greiden	42604	0,82	
103	Stichting BOOM	40947	0,68	
104	Stichting Edu-Ley	31267	0,76	
105	Sticht. Katholiek Onderw. S-S	65430	0,57	
106	S T O P O Z	41500	0,80	



Basisonderwijs 6-10 scholen (BO4)

Spreiding: Liquiditeit cr 2024

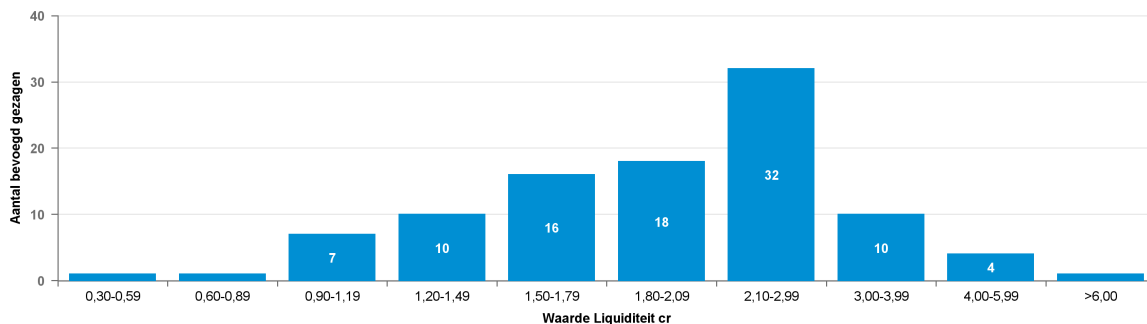

Spreiding: Liquiditeit cr 2023

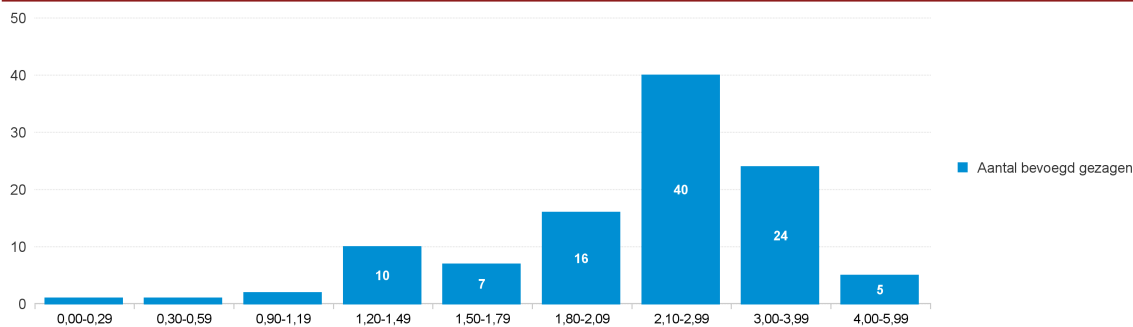

Liquiditeit cr

Nr	Naam	BG nr	2023	2024
1	Karakter, V.S.B. Alblasterwaard	32631	5,94	6,45
2	Stg. Chr. Onderw. Bomm.waard	42658	4,41	4,60
3	Stg. R.O.B. IJsselst. & N'gein	41792	3,78	4,30
4	SCPOZD	41196	4,38	4,24
5	Onderwijsstg. Leer en Floreer	42486	4,55	4,17
6	Stichting Talent Westerveld	41868	5,05	3,92
7	Stichting Nije Gaast	41385	3,94	3,77
8	Stichting Cambium	41473	3,28	3,65
9	Sticht. Openbaar PO Hoogeveen	42557	3,75	3,53
10	Stg. Kathol. Onderw. Drimmelen	43967	3,83	3,43
11	Stg. H.S. Barneveld, Ede e.o.	83579	3,51	3,37
12	Stg. OPO Papendrecht-Sliedr.	41560	3,57	3,31
13	Stg. Op. Pr. Onderwijs W'wijk	41494	3,36	3,22
14	Stichting PPO De Link	41461	3,60	3,12
15	SCOPS	43928	3,52	3,02
16	Stichting CBO Zeist e.o.	35466	2,79	2,95
17	Stichting Wijzers in Onderwijs	41797	2,99	2,93
18	Sticht. PCPO ID Krimpenerwaard	41532	2,72	2,93
19	Stichting Islamitisch College	31080	2,54	2,91
20	Stg OPO Borger-Odoorn	42554	3,31	2,81
21	AmstelWijjs, stichting	41580	2,73	2,71
22	Stichting Uniek	41978	3,58	2,67
23	Stichting Wijzer in Onderwijs	41535	3,31	2,67



Basisonderwijs 6-10 scholen (BO4)

24	SKPOEL	55303	2,45	2,59
25	Stg. Samen Onderw. Maken (SOM)	41778	2,49	2,57
26	Primas-Scholengroep	40959	2,37	2,55
27	Stichting Poolsterscholen	42561	3,37	2,54
28	Ver. voor Chr. Nat. Schoolond.	40862	2,51	2,51
29	Stg. Primair Onderwijs Zundert	78066	2,39	2,51
30	Stg. Ob. Onderw. Land v Altena	41878	2,67	2,50
31	Stichting Promes	41629	3,01	2,49
32	FIERS	41052	2,32	2,44
33	Stg. Prot.Chr. BO Baarn-Soest	41242	2,96	2,42
34	Octant, st.v.chr.prim. onderw.	78782	2,75	2,38
35	Stg. Prim. Onderwijs De Linge	71956	3,07	2,33
36	SCPO Lelystad	60985	2,65	2,33
37	EDUCATIS	41534	2,80	2,30
38	SIPOR	30731	2,70	2,30
39	STG. PRIMAIR ONDERWIJS CONDOR	40814	2,46	2,27
40	Stg. Scholengrp. Veluwezoom	41617	2,68	2,26
41	Stichting TOF Onderwijs	50949	1,95	2,24
42	Lithora	41583	3,08	2,22
43	Stichting Wijzer aan de Amstel	40581	2,69	2,21
44	Stg. Openb. Onderwijs Present	13662	3,17	2,21
45	Stichting P.C.O te Ermelo	76819	2,63	2,19
46	Vereniging Rehoboth	53015	3,19	2,14
47	Stg. RK/PC Ond. Bommelerwaard	41090	2,76	2,12
48	TRIADE St. Kath. prim. onderw.	40987	2,39	2,07
49	Stg. Librijn Openb. onderwijs	41441	2,27	2,07
50	Stichting Penta	31657	2,97	2,05
51	Ver. Prot. Chr. Ond. Rijssen	77196	2,42	2,05
52	Stichting OPOR	41876	2,52	2,04
53	VPCO De Viermaster	41621	2,35	1,97
54	De Mare, stg. Op. bas.onderw.	41491	1,71	1,97
55	Stichting KindPunt	50195	1,86	1,95
56	Stg. Openb. B.s. Helmond	41349	1,94	1,94
57	Sticht. voor P.C. Onderw. D-Z	42600	2,32	1,93
58	Stichting Innerwaard	42148	1,82	1,91
59	Stichting AKKOORD!	41398	3,38	1,91
60	Scholengroep Wijzer	42858	2,13	1,88
61	Stg. Onderw. op Isl. grondslag	31076	2,20	1,86
62	Stg. Invitare Openb. Onderwijs	41443	2,04	1,84
63	St. Kath. Ond. Het Groene Lint	32060	2,38	1,84
64	Stichting Best Onderwijs	26977	3,57	1,81
65	Stg. West Openbaar Onderwijs	41455	2,03	1,80
66	Stichting BasisBuren,	41538	2,22	1,78
67	Stichting BLICK op onderwijs	41545	2,23	1,73
68	Stichting De Tjongerwerven CPO	41282	1,84	1,72
69	Stg. Talent, Hoorn	41772	2,34	1,69
70	Stichting Al Amana Scholen	41820	2,10	1,68
71	Stichting Ultiem	42761	1,95	1,66
72	Stg. Meerwerf Basisscholen	41858	1,74	1,66



Basisonderwijs 6-10 scholen (BO4)

73	Verion PC Ondw Wierden Enter	92951	2,42	1,66
74	OCTHO, Stg. Openb. Prim. Ond.	41842	2,16	1,66
75	Stg. PCPO C.ad.IJ. en K.ad.IJ.	43227	1,71	1,65
76	Stichting Eduquaat	42538	1,98	1,61
77	Stg. PC PO Midden-Brabant	41001	1,99	1,58
78	Stg. voor p.c.o. De Oorsprong	41483	2,50	1,58
79	Stichting o.p.o. Wolderwijs	41895	1,56	1,53
80	SKOPOS	40874	1,90	1,53
81	Stg. Kathol. Onderw. De Streek	28563	2,13	1,50
82	Stichting Floriander	41435	1,91	1,44
83	Stichting Essentius	50129	1,97	1,43
84	Stg. Samenw. Vrijesch. Z-Holl.	61960	1,72	1,37
85	Stg. Auro v. Openb. Prim. Ond.	41544	1,32	1,34
86	Best.knt. Alg. Bijz. Schol.gr.	41857	1,73	1,31
87	Sticht. Floreant, CPO Vechtdal	42744	1,24	1,29
88	Stichting Monton	41226	1,32	1,27
89	De Akker, Stg PCPO Oldebroek	42759	1,92	1,24
90	Stg. Delta De Bilt Prim. Ond.	41794	1,85	1,24
91	Spectrum Stg. Pr. Chr. Onderw.	41487	1,45	1,21
92	S I P O	41863	1,58	1,19
93	Stg. Alg. Bijz. Basis Onderw.	40980	1,86	1,12
94	Stichting SPOLT	23961	1,34	1,12
95	Sticht. Atlant Basisonderwijs	40257	1,37	0,98
96	St. Openb. Ond. Hof van Twente	41785	1,16	0,98
97	Herv. Schoolveren. te Nijkerk	89155	1,12	0,96
98	Stg Ond grp Markant-Leersaam	41869	1,21	0,90
99	Het Sticht	69447	1,25	0,81
100	Gemeente Westerwolde	10925	0,27	0,50
101	Noordkwartier CPO	41558	1,42	
102	Stg. voor Chr. B.o. De Greiden	42604	3,71	
103	Stichting BOOM	40947	1,26	
104	Stichting Edu-Ley	31267	3,02	
105	Sticht. Katholiek Onderw. S-S	65430	0,49	
106	S T O P O Z	41500	3,54	



Basisonderwijs 6-10 scholen (BO4)

Spreading: Rentabiliteit 2024

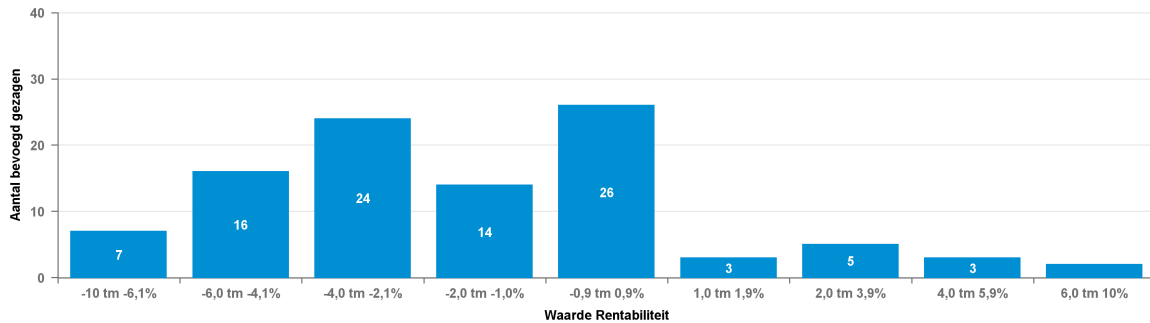

Spreading: Rentabiliteit 2023

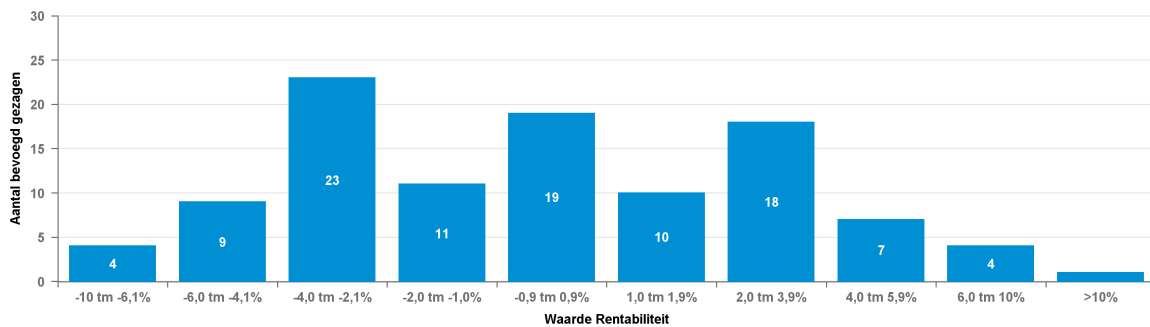

Rentabiliteit

Nr	Naam	BG nr	2023	2024
1	Stichting Islamitisch College	31080	-4,5%	9,2%
2	Stg. R.O.B. IJsselst. & N'gein	41792	8,6%	6,5%
3	Stichting CBO Zeist e.o.	35466	3,1%	4,4%
4	Stichting Nije Gaast	41385	-1,3%	4,3%
5	Stg. Samen Onderw. Maken (SOM)	41778	4,3%	4,2%
6	Karakter, V.S.B. Alblasterwaard	32631	0,0%	3,2%
7	De Mare, stg. Op. bas.onderw.	41491	-2,4%	2,8%
8	Stg. Primair Onderwijs Zundert	78066	-0,8%	2,2%
9	Gemeente Westerwolde	10925	-6,6%	2,1%
10	Stg. Invitare Openb. Onderwijs	41443	5,0%	2,1%
11	Stg. H.S. Barneveld, Ede e.o.	83579	2,9%	1,5%
12	AmstelWijs, stichting	41580	1,3%	1,5%
13	Stichting Monton	41226	0,5%	1,1%
14	Stg. Alg. Bijz. Basis Onderw.	40980	-2,6%	0,9%
15	SCPOZD	41196	1,2%	0,9%
16	Stichting BasisBuren,	41538	1,5%	0,8%
17	Stichting Cambium	41473	1,0%	0,8%
18	Sticht. voor P.C. Onderw. D-Z	42600	3,9%	0,8%
19	Stg. Ob. Onderw. Land v Altena	41878	0,5%	0,6%
20	Sticht. PCPO ID Krimpenerwaard	41532	-2,2%	0,5%
21	SKPOEL	55303	3,0%	0,5%
22	De Akker, Stg PCPO Oldebroek	42759	2,1%	0,5%
23	FIERS	41052	4,0%	0,5%



Basisonderwijs 6-10 scholen (BO4)

24	Stg. Meerwerf Basisscholen	41858	1,1%	0,4%
25	Stichting Eduquaat	42538	0,7%	0,4%
26	Ver. Prot. Chr. Ond. Rijssen	77196	2,2%	0,3%
27	Stg. PCPO C.ad.IJ. en K.ad.IJ.	43227	-4,4%	0,1%
28	Stg. OPO Papendrecht-Sliedr.	41560	6,5%	-0,1%
29	Stichting Poolsterscholen	42561	2,6%	-0,2%
30	Primas-Scholengroep	40959	-2,3%	-0,2%
31	Stg. Samenw. Vrijesch. Z-Holl.	61960	-0,3%	-0,3%
32	Stichting o.p.o. Wolderwijs	41895	-2,6%	-0,3%
33	OCTHO, Stg. Openb. Prim. Ond.	41842	3,3%	-0,5%
34	Stichting Innerwaard	42148	-2,0%	-0,5%
35	Stichting P.C.O te Ermelo	76819	0,8%	-0,7%
36	Stg. West Openbaar Onderwijs	41455	-3,0%	-0,7%
37	STG. PRIMAIR ONDERWIJS CONDOR	40814	3,1%	-0,8%
38	Stichting Wijzers in Onderwijs	41797	-4,4%	-0,9%
39	Stg OPO Borger-Odoorn	42554	14,0%	-0,9%
40	Stichting KindPunt	50195	-1,4%	-1,0%
41	SCOPS	43928	3,1%	-1,1%
42	Stg. Scholengrp. Veluwezoom	41617	1,7%	-1,1%
43	Stichting Ultiem	42761	-0,1%	-1,1%
44	Sticht. Openbaar PO Hoogeveen	42557	4,3%	-1,3%
45	Stg. Op. Pr. Onderwijs W'wijk	41494	-1,4%	-1,3%
46	Stichting Essentius	50129	-0,1%	-1,3%
47	Ver. voor Chr. Nat. Schoolond.	40862	-3,2%	-1,3%
48	Stg. Librijn Openb. onderwijs	41441	-2,9%	-1,3%
49	Stg. Kathol. Onderw. Drimmelen	43967	4,2%	-1,5%
50	Sticht. Floreant, CPO Vechtdal	42744	-4,0%	-1,6%
51	Stg. Openb. B.s. Helmond	41349	1,0%	-1,7%
52	Herv. Schoolveren. te Nijkerk	89155	-0,5%	-2,0%
53	Stg. Onderw. op Isl. grondslag	31076	2,1%	-2,0%
54	St. Kath. Ond. Het Groene Lint	32060	0,7%	-2,1%
55	Stichting Promes	41629	0,7%	-2,2%
56	Stichting Floriander	41435	-0,1%	-2,5%
57	TRIADE St. Kath. prim. onderw.	40987	-3,8%	-2,5%
58	Best.knt. Alg. Bijz. Schol.gr.	41857	-2,7%	-3,0%
59	Octant, st.v.chr.prim. onderw.	78782	-1,1%	-3,0%
60	St. Openb. Ond. Hof van Twente	41785	-2,7%	-3,1%
61	EDUCATIS	41534	-0,8%	-3,1%
62	Scholengroep Wijzer	42858	-1,1%	-3,3%
63	S I P O	41863	-9,0%	-3,3%
64	SKOPOS	40874	-4,4%	-3,3%
65	SCPO Lelystad	60985	3,9%	-3,3%
66	Spectrum Stg. Pr. Chr. Onderw.	41487	-3,1%	-3,4%
67	Stg. Prot.Chr. BO Baarn-Soest	41242	3,7%	-3,4%
68	Onderwijsstg. Leer en Floreer	42486	2,7%	-3,4%
69	Stichting OPOR	41876	-2,3%	-3,5%
70	Stichting Best Onderwijs	26977	-2,2%	-3,6%
71	Stichting TOF Onderwijs	50949	-2,7%	-3,7%
72	Vereniging Rehoboth	53015	2,5%	-3,7%



Basisonderwijs 6-10 scholen (BO4)

73	Stg. Delta De Bilt Prim. Ond.	41794	2,2%	-3,7%
74	Stg. Kathol. Onderw. De Streek	28563	-1,1%	-3,8%
75	Stg. Chr. Onderw. Bomm.waard	42658	-6,6%	-3,9%
76	Stichting SPOLT	23961	-1,6%	-4,0%
77	Stichting BLICK op onderwijs	41545	-0,9%	-4,0%
78	Stichting PPO De Link	41461	2,7%	-4,3%
79	Stg. Prim. Onderwijs De Linge	71956	0,6%	-4,3%
80	Stichting Wijzer aan de Amstel	40581	1,5%	-4,4%
81	Stg. PC PO Midden-Brabant	41001	-1,0%	-4,5%
82	Verion PC Ondw Wierden Enter	92951	-0,4%	-4,6%
83	VPCO De Viermaster	41621	-3,8%	-4,7%
84	Stg Ond grp Markant-Leersaam	41869	-2,9%	-4,8%
85	Stichting De Tjongerwerven CPO	41282	0,6%	-4,9%
86	Stichting Uniek	41978	2,7%	-5,0%
87	SIPOR	30731	4,0%	-5,1%
88	Stichting Wijzer in Onderwijs	41535	4,6%	-5,2%
89	Stg. voor p.c.o. De Oorsprong	41483	-1,4%	-5,4%
90	Stichting AKKOORD!	41398	6,5%	-5,7%
91	Stichting Penta	31657	1,4%	-5,8%
92	Stg. Auro v. Openb. Prim. Ond.	41544	-4,8%	-5,8%
93	Stichting Al Amana Scholen	41820	1,9%	-5,9%
94	Stg. RK/PC Ond. Bommelerwaard	41090	-4,3%	-6,1%
95	Sticht. Atlant Basisonderwijs	40257	-3,8%	-6,1%
96	Stg. Talent, Hoorn	41772	-0,3%	-6,2%
97	Stichting Talent Westerveld	41868	-5,4%	-7,2%
98	Lithora	41583	-1,2%	-7,4%
99	Stg. Openb. Onderwijs Present	13662	-3,4%	-8,0%
100	Het Sticht	69447	-2,3%	-9,4%
101	Noordkwartier CPO	41558	-3,3%	
102	Stg. voor Chr. B.o. De Greiden	42604	-7,8%	
103	Stichting BOOM	40947	-4,5%	
104	Stichting Edu-Ley	31267	-2,9%	
105	Sticht. Katholiek Onderw. S-S	65430	-5,9%	
106	S T O P O Z	41500	6,6%	



Basisonderwijs 11-20 scholen (BO5)

Balans

* EUR miljoen

	2020		2021		2022		2023		2024	
Vaste Activa										
Immateriële vaste activa	0,0	0,0%	0,0	0,0%	0,0	0,0%	0,1	0,0%	0,4	0,0%
Materiële vaste activa	549,3	34,6%	574,4	32,0%	630,6	30,9%	691,5	31,4%	763,6	34,2%
Financiële vaste activa	51,2	3,2%	34,3	1,9%	34,1	1,7%	40,9	1,9%	39,6	1,8%
Totaal van vaste activa	600,5	37,8%	608,7	33,9%	664,7	32,5%	732,5	33,3%	803,5	36,0%
Voorraden	0,0	0,0%	0,0	0,0%	0,0	0,0%	0,0	0,0%	0,0	0,0%
Vorderingen	249,7	15,7%	249,1	13,9%	127,2	6,2%	153,1	7,0%	167,6	7,5%
Effecten	10,1	0,6%	21,3	1,2%	17,7	0,9%	17,2	0,8%	20,3	0,9%
Liquide middelen	727,7	45,8%	916,7	51,0%	1233,4	60,4%	1297,2	59,0%	1240,1	55,6%
Totaal van vlottende activa	987,5	62,2%	1187,1	66,1%	1378,3	67,5%	1467,5	66,7%	1428,1	64,0%
Totaal van activa	1588,0	100,0%	1795,8	100,0%	2043,0	100,0%	2200,0	100,0%	2231,6	100,0%
Passiva	2020		2021		2022		2023		2024	
Eigen vermogen	860,6	54,2%	1024,8	57,1%	1126,8	55,2%	1134,5	51,6%	1066,5	47,8%
Aandeel van derden in groepsmaatschappijen	0,0	0,0%	0,0	0,0%	3,2	0,2%	3,9	0,2%	4,2	0,2%
Voorzieningen	258,5	16,3%	273,6	15,2%	313,2	15,3%	353,2	16,1%	375,1	16,8%
Langlopende schulden	22,8	1,4%	24,5	1,4%	24,2	1,2%	22,0	1,0%	24,5	1,1%
Kortlopende schulden	446,0	28,1%	472,9	26,3%	575,6	28,2%	686,5	31,2%	761,3	34,1%
Totaal van passiva	1588,0	100,0%	1795,8	100,0%	2043,0	100,0%	2200,2	100,0%	2231,6	100,0%



Basisonderwijs 11-20 scholen (BO5)

Baten en Lasten

* EUR miljoen

Baten	2020		2021		2022		2023		2024	
Rijksbijdragen	3397,5	94,8%	3673,8	94,6%	4086,2	94,9%	4377,2	94,3%	4486,8	93,8%
Overige overheidsbijdragen en-subsidies	62,5	1,7%	71,7	1,8%	71,1	1,7%	80,8	1,7%	85,2	1,8%
College-, cursus-, les- en examengelden	0,0	0,0%			0,0	0,0%	0,0	0,0%	0,0	0,0%
Baten werk in opdracht van derden	0,2	0,0%	0,0	0,0%	0,8	0,0%	0,8	0,0%	0,6	0,0%
Overige baten	124,5	3,5%	138,0	3,6%	145,8	3,4%	180,7	3,9%	209,3	4,4%
Totaal van baten	3584,6	100,0%	3883,5	100,0%	4303,9	100,0%	4639,6	100,0%	4781,9	100,0%
Lasten	2020		2021		2022		2023		2024	
Personeelslasten	3036,4	82,9%	3069,3	82,3%	3499,6	83,0%	3866,5	82,9%	4072,0	83,0%
Afschrijvingen op immateriële en materiële vaste activa	94,4	2,6%	96,2	2,6%	104,4	2,5%	109,7	2,4%	116,0	2,4%
Huisvestingslasten	266,7	7,3%	265,1	7,1%	283,3	6,7%	329,0	7,1%	322,6	6,6%
Overige lasten	265,6	7,2%	296,5	8,0%	328,0	7,8%	360,2	7,7%	391,8	8,0%
Doorbetalingen aan schoolbesturen	0,8	0,0%	0,8	0,0%	1,0	0,0%	1,1	0,0%	1,4	0,0%
Verstrekke subsidies					0,0	0,0%	0,0	0,0%	0,0	0,0%
Totaal van lasten	3664,0	100,0%	3727,8	100,0%	4216,2	100,0%	4666,5	100,0%	4903,7	100,0%
Totaal van saldo baten en lasten	-79,4		155,7		87,7		-27,0		-121,7	
Gerealiseerde herwaardering	0,0				0,0		0,0		0,0	
Financiële baten en lasten			-2,6							
Financiële baten	1,7		1,1		2,0		28,2		34,3	
Financiële lasten	1,8		3,7		5,6		1,2		1,0	
Totaal van resultaat voor belastingen	-79,5		153,1		84,0		0,0		-88,5	
Belastingen	0,3		0,3		0,2		0,7		1,2	
Resultaat uit deelnemingen	0,0		0,1		0,0		0,0		0,0	
Totaal van resultaat na belastingen	-79,8		152,9		83,8		-0,7		-89,7	
Aandeel van derden in het geconsolideerd resultaat na belastingen	0,0									
Nettoresultaat na belastingen	-79,8		152,9		83,8		-0,7		-89,7	



Basisonderwijs 11-20 scholen (BO5)

Spreiding: Solvabiliteit | 2024

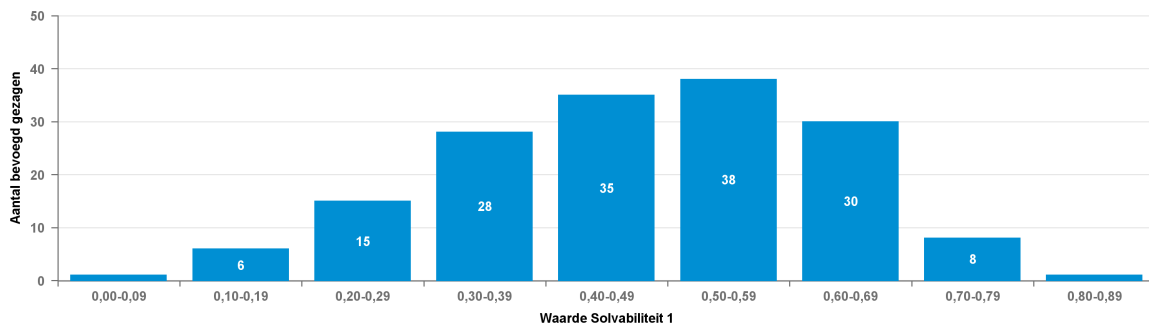

Spreiding: Solvabiliteit | 2023

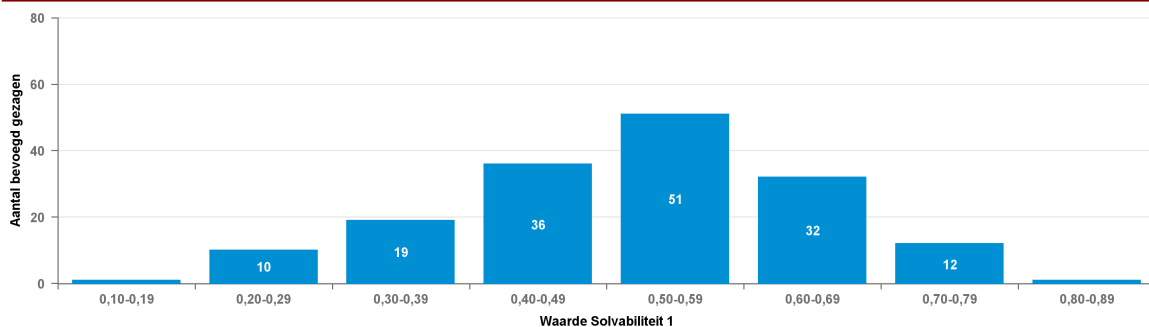

Solvabiliteit I

Nr	Naam	BG nr	2023	2024
1	Stichting Rijdende School	40470	0,87	0,85
2	Stg. 'Ieder kind telt' C.P.O.	85600	0,76	0,78
3	Stg. Alkmaarse Kath. Scholen	60997	0,50	0,76
4	De Stroming	41239	0,73	0,76
5	Stg. Chr.Onderw. Twenterand eo	61751	0,76	0,74
6	Stichting PlatOO	41860	0,53	0,72
7	Stg OPO Noordenveld	42854	0,73	0,72
8	Stichting O.P.O. Furore	41735	0,60	0,70
9	Stg. Chr. BO in NW Fryslan	42656	0,72	0,70
10	Stg. PCBO Smallingerland e.o.	40342	0,66	0,69
11	Sticht. Dynamiek Scholengroep	47920	0,59	0,67
12	Onderwijsstichting KempenKind	44201	0,54	0,67
13	Stichting PCO Accrete	41270	0,69	0,66
14	Stg. Scholengroep GelderVeste	41011	0,60	0,66
15	Stg. Prot. Chr. Bo Amersfoort	30010	0,59	0,66
16	VCPOZ	42724	0,65	0,66
17	Stichting Spaarnesant	41853	0,65	0,65
18	Ante, stg. v. openb.- & s.w.s.	41813	0,74	0,65
19	Stichting Leerrijk!	71008	0,46	0,64
20	Stichting De Waarden	41782	0,65	0,64
21	Stichting Prisma Scholengroep	77533	0,47	0,64
22	St. PCPO Barendr. & Ridderkerk	37949	0,65	0,63
23	Ver. voor PC PO Ond. TriVia	41439	0,70	0,63



Basisonderwijs 11-20 scholen (BO5)

24	Stg. Kath. Onderw. Twenterand	68836	0,49	0,63
25	Stichting OBASE	41557	0,65	0,63
26	SKOVV	31237	0,59	0,62
27	Stichting Prohles	40508	0,65	0,62
28	St. De Kempen op./alg. onderw.	41662	0,55	0,62
29	Stg. Kath. Prim. Ond. R'daal	74154	0,77	0,62
30	MosaLira Stg. leren, ond./opv.	41373	0,47	0,62
31	Stg. Kathol. Onderw. Enschede	58761	0,52	0,62
32	Intergem. Stg. Openb. Onderw.	41191	0,64	0,62
33	Stichting 'Florente'	41595	0,53	0,61
34	ALLURE, Stg. openb. prim. ond.	41421	0,62	0,61
35	Stichting ATO	41672	0,69	0,61
36	mijnplein, stg. bpo in Salland	40894	0,67	0,60
37	Stichting UN1EK onderwijs	41338	0,53	0,60
38	CORDEO	40945	0,58	0,60
39	Stichting Vrijescholen Athena	77456	0,22	0,60
40	Ver. voor Christel. Onderwijs	41845	0,63	0,59
41	LOGOS Stg. Prot. Chr. Onderw.	41396	0,66	0,59
42	Stg. Primair Ond. WIJ de Venen	40974	0,62	0,59
43	Stg. Proceon v. PCO ih Gooi eo	75753	0,65	0,59
44	Stg. Meerkring P.O. Amersfoort	41514	0,62	0,59
45	Stichting Etuda Onderwijs	40941	0,27	0,59
46	Ver. voor PCBO Fiersicht	41039	0,61	0,59
47	SOPOGO	41502	0,78	0,59
48	Stichting Onderwijs Pr1mair	41401	0,56	0,58
49	Stichting Delta Onderwijs	40278	0,46	0,58
50	Stg. Onderwijsgr. Amstelland	40020	0,49	0,58
51	Stichting Viviani	41551	0,70	0,58
52	CBO MEILAN	42540	0,70	0,58
53	Cadans Primair, stg. k.&i.p.o.	40848	0,60	0,57
54	Stichting Fedra	26158	0,51	0,57
55	Stichting IJmare	41375	0,64	0,57
56	Stichting Sarkon	55238	0,49	0,56
57	Stichting Ronduit	42514	0,63	0,56
58	Stichting kom Leren	42669	0,62	0,56
59	Stg. Openb. Prim. Ond. Z'meer	41390	0,45	0,55
60	Stg. CPO voor Veenendaal e.o.	41154	0,52	0,55
61	Stichting Oarsprong	42754	0,74	0,54
62	Meerderweert, Stg. Pr. Onderw.	50819	0,42	0,54
63	Stichting Kinderstad	41611	0,62	0,54
64	Vivente, Stg. Chr. Prim. Ond.	40934	0,52	0,54
65	Scholengroep Perspectief	41358	0,57	0,53
66	Stichting Symbio Hengelo	65287	0,39	0,53
67	Stichting Zonova	41716	0,62	0,53
68	St. Openbaar Onderw. ad Amstel	41781	0,63	0,53
69	Stg. OBO Duin- en Bollenstreek	41362	0,39	0,53
70	Stg. Smw.best. Prim. Onderwijs	44397	0,50	0,52
71	Stichting PANTA RHEI	41447	0,46	0,52
72	Stichting Sint Josephscholen	47100	0,50	0,52



Basisonderwijs 11-20 scholen (BO5)

73	Stichting Vrijescholen Ithaka	41296	0,37	0,52
74	Stg. Chr. Prim. Onderw. Betuwe	41424	0,57	0,52
75	Stichting Kalisto Boeiend Bo!	70002	0,55	0,51
76	Stichting ARCHIPEL SCHOLEN	42610	0,58	0,51
77	Stichting K.O.b. Rivierenland	41148	0,58	0,50
78	Stichting Meer Primair	42683	0,51	0,49
79	Stg. Openbaar onderwijs Baasis	41851	0,53	0,49
80	Stichting Proominent	41674	0,41	0,49
81	Stichting PCPOW	41454	0,54	0,49
82	Stichting voor P.C.P.O. op G-O	42632	0,58	0,49
83	Stg Plateau opb ond w Assen	42719	0,27	0,49
84	Stichting PrimAH	41899	0,61	0,49
85	S K & K	38001	0,56	0,49
86	Ver. Pr. Chr. Onderwijs H'veen	69877	0,58	0,49
87	Stichting Prisma	47959	0,43	0,48
88	Stichting Kiem Onderwijs	32177	0,53	0,48
89	Stg. OBO Westelijke Tuinsteden	41579	0,33	0,46
90	Stichting PCBO Leeuwarden e.o.	41419	0,59	0,46
91	St. PCO Ow.&Opv. Gelderse Val.	41337	0,44	0,46
92	Stichting ROOBOL	41492	0,52	0,45
93	Fluenta Stg. PCO regio Utrecht	41528	0,41	0,45
94	Stg. v. Interconf. (rk/pc)&KO	22725	0,52	0,45
95	Stichting Morgenwijzer	28601	0,50	0,45
96	St Op. Prim./Spec. Ond. Leiden	42504	0,38	0,44
97	Sticht. GOO Onderw. en Opvang	32580	0,34	0,44
98	Stichting Noventa Onderwijs	42852	0,63	0,44
99	Sticht. Lijn 83 Prim. Onderw.	37663	0,49	0,43
100	Stichting Trivium	41460	0,51	0,43
101	Westlandse Stg. Kath. Onderw.	20671	0,51	0,43
102	Stg. Fluvium Openb. Onderwijs	41561	0,52	0,43
103	Stichting PIT-O	80433	0,50	0,43
104	St Floreer Openbaar Onderwijs	13622	0,33	0,42
105	VGPO Hannah	41624	0,64	0,42
106	St. Conf. Prim. Ond. Waterland	41012	0,56	0,42
107	Stichting Keender	25351	0,46	0,42
108	Stichting Kits Primair	41812	0,49	0,41
109	Stg. voor Kath. BO Gelderland	42616	0,54	0,41
110	Stichting Wonderwijs	41530	0,57	0,41
111	Stichting Pallas	41246	0,45	0,41
112	Stichting Filios Scholengroep	41228	0,44	0,40
113	Stg. v. Chr. Prim. ond. CHRONO	40946	0,50	0,39
114	AWBR stichting voor OPO	41663	0,42	0,39
115	Scholengroep Opron	41780	0,58	0,39
116	Stichting Archipel Onderwijs	41566	0,35	0,38
117	Stg. Chr. Nat. Schoolond. Ede	42587	0,33	0,38
118	Kath. Scholenstichting Fectio	43318	0,41	0,38
119	Stg. Prim Onderw. Viadere	41472	0,46	0,38
120	Stichting Verdi Onderwijs	73712	0,48	0,38
121	Sticht. QliQ Primair Onderwijs	30240	0,44	0,38



Basisonderwijs 11-20 scholen (BO5)

122	Stg. P.C.P.O. De 4 Windstreken	41194	0,52	0,37
123	Stg. Openb. Basisond. H'sum	41493	0,43	0,37
124	Stg. VO in Leusden Achterveld	41886	0,30	0,37
125	Stichting Trinamiek	77975	0,48	0,35
126	Stg. P.C.P.O. Vechtstr.&Venen	41138	0,59	0,35
127	Samen tussen Amstel en IJ Stg.	41774	0,30	0,35
128	Stichting Scala	78222	0,15	0,34
129	Stichting Brigantijn	27910	0,51	0,34
130	Stichting P.C.P.O. Groene Hart	41286	0,62	0,33
131	Stg. Prim. Onderw. Achterhoek	50844	0,68	0,33
132	Borgesiusstichting	31017	0,30	0,32
133	Stichting Fortior	41018	0,33	0,31
134	Stg. Veldvest bijzond. onderw.	77338	0,55	0,31
135	OPO Noordoost Achterhoek	41413	0,50	0,31
136	Stichting Klasse	41527	0,36	0,31
137	Elan Onderwijsgroep	41693	0,30	0,31
138	Stichting IJsselgraaf	41371	0,37	0,30
139	Stichting VCO Oost Nederland	24844	0,50	0,30
140	Stichting Proloog	41850	0,25	0,30
141	Stichting Primo Schiedam	41567	0,44	0,29
142	Stichting Allente onderwijs	41364	0,36	0,27
143	Stichting Op Kop	41816	0,46	0,27
144	Stichting Proo Noord-Veluwe	41345	0,28	0,26
145	St. Openb. Bas.ond. West-Brab.	41471	0,29	0,26
146	Nestas Scholengroep	41518	0,42	0,26
147	Scholengroep Holland	41488	0,36	0,25
148	Sticht. R.O.O. Maas en Meerij	41633	0,31	0,25
149	Stg. C.O. Harderwijk-Hierden	85476	0,54	0,25
150	CSG De Waard	41127	0,43	0,24
151	Stichting Talents	40706	0,45	0,24
152	Stichting Nissewijs	41639	0,40	0,24
153	Onze Wijs	42653	0,41	0,23
154	Stichting Innoord	42553	0,29	0,22
155	Stichting Eem-Vallei Educatief	41481	0,22	0,21
156	Stichting VCOG Onderwijs	69669	0,26	0,18
157	Paraat Scholen	42828	0,23	0,18
158	Kerobei, Stichting voor K.P.O.	75597	0,42	0,16
159	Stichting Accent	41787	0,46	0,15
160	Stichting Prisma	40114	0,48	0,12
161	Stichting Zinder	41862	0,57	0,10
162	Iris, Stg. voor Chr. Onderwijs	41125	0,51	0,07



Basisonderwijs 11-20 scholen (BO5)

Spreiding: Solvabiliteit II 2024



Spreiding: Solvabiliteit II 2023

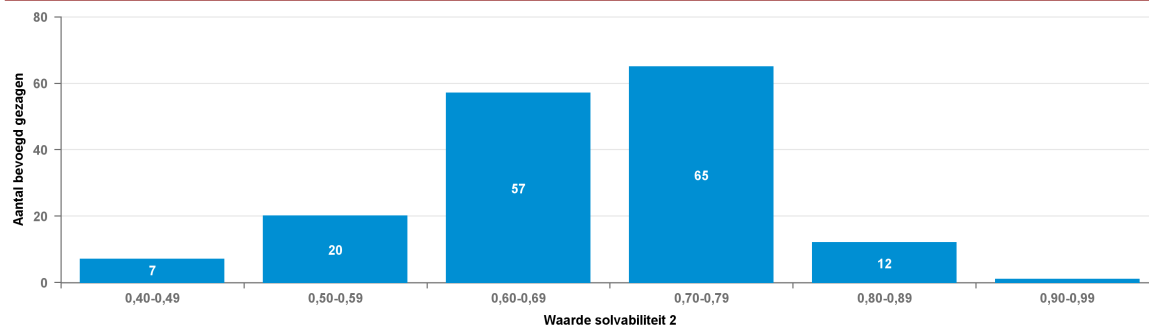

Solvabiliteit II

Nr	Naam	BG nr	2023	2024
1	Stichting Rijdende School	40470	0,91	0,90
2	VCPOZ	42724	0,83	0,84
3	Stichting Oorsprong	42754	0,82	0,83
4	Ver. voor PC PO Ond. TriVia	41439	0,83	0,82
5	Stg. 'Ieder kind telt' C.P.O.	85600	0,80	0,82
6	De Stroming	41239	0,84	0,80
7	Ver. voor PCBO Fiersicht	41039	0,78	0,80
8	Stichting P.C.P.O. Groene Hart	41286	0,79	0,80
9	Stg. Alkmaarse Kath. Scholen	60997	0,80	0,80
10	Stg. Primair Ond. WIJ de Venen	40974	0,80	0,80
11	Sticht. Lijn 83 Prim. Onderw.	37663	0,75	0,79
12	Stichting Noventa Onderwijs	42852	0,77	0,78
13	Stichting PCPOW	41454	0,79	0,78
14	Ver. voor Christel. Onderwijs	41845	0,80	0,77
15	Scholengroep Perspectief	41358	0,81	0,77
16	Stg. Chr. Prim. Onderw. Betuwe	41424	0,81	0,77
17	Stichting PlatOO	41860	0,71	0,76
18	Stichting Onderwijs Pr1mair	41401	0,73	0,76
19	Stg. Chr.Onderw. Twenterand eo	61751	0,79	0,76
20	Stichting K.O.b. Rivierenland	41148	0,85	0,76
21	LOGOS Stg. Prot. Chr. Onderw.	41396	0,79	0,75
22	Fluenta Stg. PCO regio Utrecht	41528	0,76	0,75



Basisonderwijs 11-20 scholen (BO5)

23	Stg OPO Noordenveld	42854	0,75	0,74
24	Stg. Prim. Onderw. Achterhoek	50844	0,79	0,74
25	Scholengroep Holland	41488	0,71	0,74
26	CSG De Waard	41127	0,73	0,74
27	Stg. Kath. Onderw. Twenterand	68836	0,75	0,74
28	Stg. Chr. Nat. Schoolond. Ede	42587	0,75	0,73
29	S K & K	38001	0,74	0,73
30	Stg. Scholengroep GelderVeste	41011	0,75	0,73
31	Onderwijsstichting KempenKind	44201	0,75	0,73
32	Stichting Pallas	41246	0,74	0,73
33	OPO Noordoost Achterhoek	41413	0,75	0,73
34	Stichting PrimAH	41899	0,74	0,73
35	Sticht. R.O.O. Maas en Meierij	41633	0,73	0,73
36	SOPOGO	41502	0,82	0,73
37	Stichting O.P.O. Furore	41735	0,72	0,73
38	Stg. C.O. Harderwijk-Hierden	85476	0,76	0,73
39	St. Conf. Prim. Ond. Waterland	41012	0,72	0,73
40	Stichting Wonderwijs	41530	0,72	0,72
41	Stg. Chr. BO in NW Fryslan	42656	0,74	0,72
42	Sticht. Dynamiek Scholengroep	47920	0,64	0,72
43	Stg. Openbaar onderwijs Baasis	41851	0,63	0,72
44	Scholengroep Opron	41780	0,70	0,72
45	Paraat Scholen	42828	0,75	0,72
46	Stg. v. Chr. Prim. ond. CHRONO	40946	0,77	0,72
47	Stg. PCBO Smallerland e.o.	40342	0,75	0,72
48	Stichting PCO Accrete	41270	0,71	0,71
49	Stichting Kinderstad	41611	0,72	0,71
50	Stichting Leerrijk!	71008	0,71	0,71
51	Stg. v. Interconf. (rk/pc)&KO	22725	0,70	0,71
52	Westlandse Stg. Kath. Onderw.	20671	0,74	0,71
53	Stichting Prisma	47959	0,72	0,70
54	Stichting Prisma Scholengroep	77533	0,70	0,70
55	Stichting Kiem Onderwijs	32177	0,67	0,70
56	Stg. Prot. Chr. Bo Amersfoort	30010	0,76	0,70
57	VGPO Hannah	41624	0,75	0,70
58	Stichting Spaarnesant	41853	0,69	0,70
59	Stichting Op Kop	41816	0,68	0,70
60	Stichting Allente onderwijs	41364	0,73	0,70
61	Stichting De Waarden	41782	0,70	0,70
62	Stichting 'Florente'	41595	0,70	0,70
63	Elan Onderwijsgroep	41693	0,71	0,69
64	Sticht. QliQ Primair Onderwijs	30240	0,70	0,69
65	Stg. voor Kath. BO Gelderland	42616	0,69	0,69
66	Stichting IJsselgraaf	41371	0,76	0,69
67	Stg. Prim Onderw. Viadere	41472	0,66	0,69
68	Stichting voor P.C.P.O. op G-O	42632	0,76	0,69
69	Stg. P.C.P.O. De 4 Windstreken	41194	0,73	0,69
70	SKOVV	31237	0,71	0,69
71	St. PCO Ow.&Opv. Gelderse Val.	41337	0,66	0,68



Basisonderwijs 11-20 scholen (BO5)

72	Borgesiusstichting	31017	0,63	0,68
73	Stichting OBASE	41557	0,70	0,68
74	Stichting Filios Scholengroep	41228	0,75	0,68
75	MosaLira Stg. Ieren, ond./opv.	41373	0,68	0,68
76	St. PCPO Barendr. & Ridderkerk	37949	0,70	0,68
77	ALLURE, Stg. openb. prim. ond.	41421	0,65	0,68
78	Stichting IJmare	41375	0,72	0,67
79	Ante, stg. v. openb.- & s.w.s.	41813	0,76	0,67
80	Stichting Trinamiek	77975	0,72	0,67
81	Stichting Zinder	41862	0,70	0,67
82	St. De Kempen op./alg. onderw.	41662	0,70	0,67
83	Stichting Keender	25351	0,76	0,67
84	Intergem. Stg. Openb. Onderw.	41191	0,69	0,66
85	Stichting ATO	41672	0,72	0,66
86	Stg. CPO voor Veenendaal e.o.	41154	0,67	0,65
87	Stichting Prohles	40508	0,69	0,65
88	Stichting Primo Schiedam	41567	0,72	0,65
89	Stg. Meerkring P.O. Amersfoort	41514	0,67	0,65
90	Stichting Archipel Onderwijs	41566	0,61	0,65
91	Stg. Openb. Basisond. H'sum	41493	0,59	0,65
92	Stg. Veldvest bijzond. onderw.	77338	0,70	0,65
93	Stichting ROOBOL	41492	0,67	0,65
94	CORDEO	40945	0,66	0,64
95	Stichting Accent	41787	0,67	0,64
96	Stg. P.C.P.O. Vechtstr.&Venen	41138	0,66	0,64
97	Stichting Fedra	26158	0,67	0,64
98	Stg. OBO Duin- en Bollenstreek	41362	0,65	0,64
99	Stg. Kathol. Onderw. Enschede	58761	0,62	0,64
100	Stichting Eem-Vallei Educatief	41481	0,67	0,63
101	Stichting Vrijescholen Athena	77456	0,44	0,63
102	Stg. VO in Leusden Achterveld	41886	0,59	0,63
103	Stg. Kath. Prim. Ond. R'daal	74154	0,79	0,63
104	Stichting UN1EK onderwijs	41338	0,67	0,63
105	Stichting Etuda Onderwijs	40941	0,50	0,63
106	Stichting Delta Onderwijs	40278	0,60	0,62
107	mijnplein, stg. bpo in Salland	40894	0,69	0,62
108	Stichting Sarkon	55238	0,64	0,62
109	CBO MEILAN	42540	0,72	0,62
110	Stichting kom Leren	42669	0,68	0,62
111	Stg. Proceon v. PCO ih Gooi eo	75753	0,66	0,61
112	Stg. Openb. Prim. Ond. Z'meer	41390	0,67	0,61
113	Stg. Onderwijsgr. Amstelland	40020	0,67	0,61
114	Stichting Ronduit	42514	0,67	0,61
115	St. Openb. Bas.ond. West-Brab.	41471	0,65	0,61
116	Stichting Kits Primair	41812	0,65	0,60
117	Onze Wijs	42653	0,64	0,60
118	Stichting Talents	40706	0,68	0,60
119	Stichting Viviani	41551	0,73	0,60
120	Cadans Primair, stg. k.&i.p.o.	40848	0,62	0,60



Basisonderwijs 11-20 scholen (BO5)

121	Meerderweert, Stg. Pr. Onderw.	50819	0,63	0,60
122	Stg. Smw.best. Prim. Onderwijs	44397	0,68	0,59
123	Vivente, Stg. Chr. Prim. Ond.	40934	0,57	0,59
124	Stichting Kalisto Boeiend Bo!	70002	0,66	0,58
125	Stichting Meer Primair	42683	0,57	0,58
126	Stichting PIT-O	80433	0,69	0,58
127	Stichting PANTA RHEI	41447	0,60	0,58
128	Stg Plateau opb ond w Assen	42719	0,63	0,57
129	Stichting Prisma	40114	0,62	0,56
130	Stichting Zonova	41716	0,64	0,56
131	Stichting Vrijescholen Ithaka	41296	0,50	0,56
132	Stichting Trivium	41460	0,61	0,56
133	Stichting Verdi Onderwijs	73712	0,68	0,56
134	St. Openbaar Onderw. ad Amstel	41781	0,66	0,56
135	Stichting Symbio Hengelo	65287	0,58	0,55
136	Stichting Fortior	41018	0,59	0,55
137	Stichting ARCHIPEL SCHOLEN	42610	0,61	0,55
138	Stichting Proominent	41674	0,56	0,55
139	Stichting Sint Josephscholen	47100	0,51	0,55
140	Stichting Klasse	41527	0,57	0,54
141	Kerobei, Stichting voor K.P.O.	75597	0,64	0,54
142	Stichting VCOG Onderwijs	69669	0,61	0,54
143	Stichting Brigantijn	27910	0,67	0,54
144	Stg. Fluvium Openb. Onderwijs	41561	0,58	0,52
145	Ver. Pr. Chr. Onderwijs H'veen	69877	0,61	0,52
146	Sticht. GOO Onderw. en Opvang	32580	0,55	0,51
147	Stg. OBO Westelijke Tuinsteden	41579	0,47	0,50
148	Stichting Proo Noord-Veluwe	41345	0,47	0,50
149	Iris, Stg. voor Chr. Onderwijs	41125	0,59	0,50
150	Stichting Nissewijs	41639	0,52	0,49
151	Stichting Morgenwijzer	28601	0,56	0,49
152	St Floreer Openbaar Onderwijs	13622	0,48	0,49
153	St Op. Prim./Spec. Ond. Leiden	42504	0,62	0,49
154	Stichting PCBO Leeuwarden e.o.	41419	0,61	0,48
155	Kath. Scholenstichting Fectio	43318	0,50	0,45
156	Stichting Scala	78222	0,51	0,45
157	Nestas Scholengroep	41518	0,61	0,42
158	AWBR stichting voor OPO	41663	0,54	0,42
159	Stichting Innoord	42553	0,45	0,41
160	Samen tussen Amstel en IJ Stg.	41774	0,46	0,40
161	Stichting Proloog	41850	0,42	0,34
162	Stichting VCO Oost Nederland	24844	0,53	0,34



Basisonderwijs 11-20 scholen (BO5)

Spreiding: Liquiditeit cr 2024

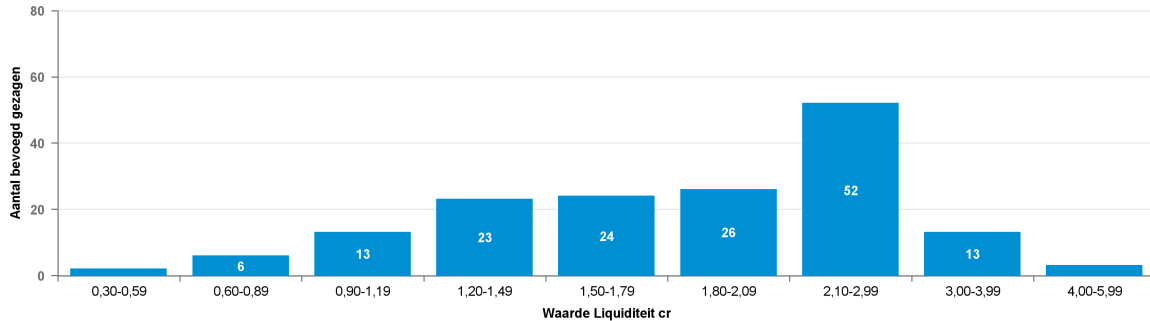

Spreiding: Liquiditeit cr 2023

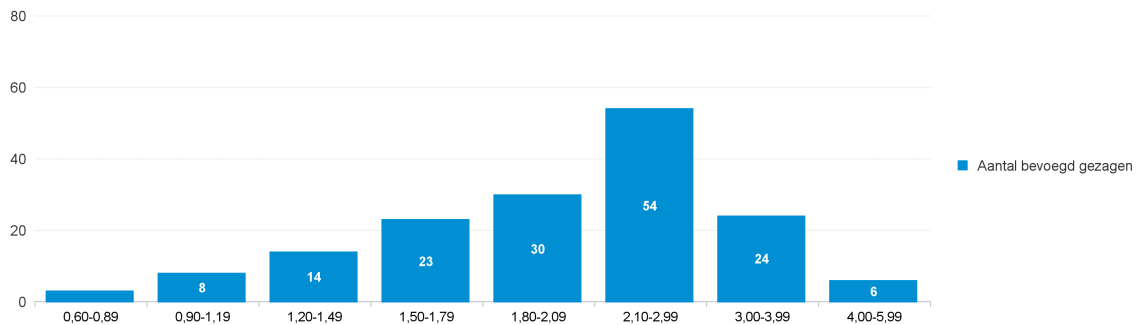

Liquiditeit cr				
Nr	Naam	BG nr	2023	2024
1	Ver. voor PC PO Ond. TriVia	41439	4,16	4,29
2	Ver. voor Christel. Onderwijs	41845	4,52	4,08
3	Sticht. Lijn 83 Prim. Onderw.	37663	3,61	4,04
4	Stichting P.C.P.O. Groene Hart	41286	3,91	3,90
5	VCPOZ	42724	3,82	3,89
6	Stg. Primair Ond. WIJ de Venen	40974	3,60	3,68
7	De Stroming	41239	4,79	3,48
8	Stg. Alkmaarse Kath. Scholen	60997	3,89	3,39
9	Stichting Oarsprong	42754	3,23	3,38
10	Stichting PCPOW	41454	3,74	3,35
11	Stg. 'Ieder kind telt' C.P.O.	85600	3,52	3,31
12	Cadans Primair, stg. k.&i.p.o.	40848	3,85	3,29
13	Fluenta Stg. PCO regio Utrecht	41528	3,36	3,24
14	Stg. Chr. Prim. Onderw. Betuwe	41424	4,01	3,19
15	Stichting Onderwijs Pr1mair	41401	2,98	3,18
16	Stg. v. Chr. Prim. ond. CHRONO	40946	3,71	3,06
17	Stg. Chr. Nat. Schoolond. Ede	42587	3,20	2,98
18	Scholengroep Opron	41780	2,70	2,95
19	Stg. v. Interconf. (rk/pc)&KO	22725	2,86	2,92
20	Sticht. R.O.O. Maas en Meierij	41633	2,93	2,91
21	CSG De Waard	41127	2,75	2,86
22	Stichting Op Kop	41816	2,68	2,83
23	Stichting Rijdende School	40470	4,59	2,80



Basisonderwijs 11-20 scholen (BO5)

24	Stichting PrimAH	41899	2,86	2,79
25	Stg. Kath. Onderw. Twenterand	68836	3,04	2,77
26	Stg. C.O. Harderwijk-Hierden	85476	2,89	2,76
27	Paraat Scholen	42828	3,22	2,71
28	Scholengroep Perspectief	41358	3,53	2,69
29	OPO Noordoost Achterhoek	41413	2,88	2,68
30	Stg. Scholengroep GelderVeste	41011	3,01	2,66
31	St. Conf. Prim. Ond. Waterland	41012	2,56	2,63
32	Scholengroep Holland	41488	2,49	2,60
33	Stichting IJsselgraaf	41371	3,16	2,59
34	S K & K	38001	2,86	2,59
35	Borgesiusstichting	31017	2,18	2,59
36	Ver. voor PCBO Fiersicht	41039	2,57	2,56
37	Stg. P.C.P.O. De 4 Windstreken	41194	2,86	2,56
38	Stichting 'Florente'	41595	2,76	2,55
39	Stichting Leerrijk!	71008	2,65	2,54
40	SOPOGO	41502	3,77	2,49
41	Stg. Prot. Chr. Bo Amersfoort	30010	3,42	2,47
42	Stichting K.O.b. Rivierenland	41148	4,06	2,47
43	Sticht. GOO Onderw. en Opvang	32580	3,44	2,46
44	Stichting Filios Scholengroep	41228	3,11	2,43
45	Stichting Prisma	47959	2,61	2,42
46	Onderwijsstichting KempenKind	44201	2,50	2,42
47	Stg. Openbaar onderwijs Baasis	41851	1,83	2,40
48	Stichting IJmare	41375	2,84	2,37
49	Stichting Primo Schiedam	41567	3,06	2,36
50	Stichting Eem-Vallei Educatief	41481	2,51	2,35
51	Stichting Allente onderwijs	41364	2,68	2,34
52	Stichting Prisma Scholengroep	77533	2,51	2,34
53	Stg OPO Noordenveld	42854	2,52	2,33
54	Stichting Kiem Onderwijs	32177	2,21	2,32
55	Stichting De Waarden	41782	2,19	2,32
56	Stichting Wonderwijs	41530	2,35	2,27
57	Stichting Keender	25351	3,07	2,26
58	Stichting OBASE	41557	2,31	2,23
59	Elan Onderwijsgroep	41693	2,57	2,21
60	Stg. P.C.P.O. Vechtstr.&Venen	41138	2,11	2,17
61	ALLURE, Stg. openb. prim. ond.	41421	2,30	2,16
62	MosaLira Stg. leren, ond./opv.	41373	2,39	2,14
63	Stg. Chr.Onderw. Twenterand eo	61751	2,60	2,13
64	Sticht. Dynamiek Scholengroep	47920	1,92	2,13
65	Stg. VO in Leusden Achterveld	41886	1,86	2,12
66	Stichting Archipel Onderwijs	41566	1,87	2,12
67	VGPO Hannah	41624	2,61	2,11
68	Stichting Sint Josephscholen	47100	1,80	2,11
69	Stichting voor P.C.P.O. op G-O	42632	2,85	2,09
70	Stichting Accent	41787	2,23	2,07
71	Stg. voor Kath. BO Gelderland	42616	2,02	2,05
72	Stichting Kits Primair	41812	2,30	2,04



Basisonderwijs 11-20 scholen (BO5)

73	St. PCPO Barendr. & Ridderkerk	37949	2,09	2,03
74	Stg. Kathol. Onderw. Enschede	58761	2,00	2,01
75	Stichting Pallas	41246	2,12	2,00
76	Stg. Kath. Prim. Ond. R'daal	74154	3,37	1,99
77	Stichting UN1EK onderwijs	41338	1,94	1,98
78	Stichting PIT-O	80433	2,56	1,97
79	Stichting Zinder	41862	2,24	1,96
80	Stichting Fedra	26158	2,26	1,94
81	Stichting ATO	41672	2,65	1,94
82	SKOVV	31237	2,21	1,92
83	Stg. Prim Onderw. Viadere	41472	1,72	1,90
84	Stg. Meerkring P.O. Amersfoort	41514	2,03	1,89
85	Westlandse Stg. Kath. Onderw.	20671	2,20	1,88
86	St. PCO Ow. & Opv. Gelderse Val.	41337	1,71	1,87
87	Stichting Verdi Onderwijs	73712	2,48	1,87
88	mijnplein, stg. bpo in Salland	40894	2,38	1,86
89	Stichting PlatOO	41860	1,92	1,85
90	Stichting Trivium	41460	2,08	1,85
91	Stichting kom Leren	42669	1,47	1,82
92	Stichting Trinamiek	77975	2,38	1,82
93	Stichting Vrijescholen Athena	77456	1,37	1,81
94	Stichting Kinderstad	41611	1,91	1,80
95	Stichting Sarkon	55238	2,07	1,78
96	Stg. OBO Duin- en Bollenstreek	41362	2,13	1,77
97	CORDEO	40945	2,08	1,76
98	Stg. Openb. Basisond. H'sum	41493	1,66	1,73
99	Stg Plateau opb ondw Assen	42719	2,00	1,70
100	Onze Wijs	42653	2,02	1,68
101	Stg. Openb. Prim. Ond. Z'meer	41390	2,08	1,67
102	Stg. Smw.best. Prim. Onderwijs	44397	2,10	1,66
103	Stichting Delta Onderwijs	40278	1,80	1,65
104	Stichting VCOG Onderwijs	69669	1,67	1,65
105	Stichting Proominent	41674	1,82	1,65
106	Stg. Prim. Onderw. Achterhoek	50844	2,40	1,63
107	Stichting Zonova	41716	2,10	1,62
108	Sticht. QliQ Primair Onderwijs	30240	1,77	1,62
109	Stichting Brigantijn	27910	2,04	1,62
110	Stichting O.P.O. Furore	41735	1,82	1,61
111	Kerobei, Stichting voor K.P.O.	75597	2,18	1,58
112	Stichting Klasse	41527	1,76	1,58
113	Intergem. Stg. Openb. Onderw.	41191	1,72	1,57
114	Stichting Spaarnesant	41853	1,60	1,56
115	Stg. Onderwijsgr. Amstelland	40020	2,28	1,54
116	LOGOS Stg. Prot. Chr. Onderw.	41396	2,03	1,53
117	St. Openb. Bas.ond. West-Brab.	41471	1,72	1,52
118	Stg. CPO voor Veenendaal e.o.	41154	1,99	1,50
119	St. De Kempen op./alg. onderw.	41662	2,05	1,49
120	Stichting Vrijescholen Ithaka	41296	1,37	1,48
121	Stichting Talentis	40706	1,96	1,46



Basisonderwijs 11-20 scholen (BO5)

122	Ante, stg. v. openb.- & s.w.s.	41813	2,22	1,46
123	Stichting Ronduit	42514	2,00	1,44
124	Stichting Fortior	41018	1,82	1,43
125	Stichting PCO Accrete	41270	1,64	1,42
126	Stichting Innoord	42553	1,58	1,41
127	St. Openbaar Onderw. ad Amstel	41781	1,75	1,41
128	Stichting Symbio Hengelo	65287	1,69	1,38
129	Stichting ARCHIPEL SCHOLEN	42610	1,71	1,38
130	Stichting Prohles	40508	1,73	1,35
131	Meerderweert, Stg. Pr. Onderw.	50819	1,65	1,34
132	Stg. OBO Westelijke Tuinsteden	41579	1,48	1,31
133	Stichting Nissewijs	41639	1,53	1,30
134	Stichting Proo Noord-Veluwe	41345	1,32	1,29
135	St Floreer Openbaar Onderwijs	13622	1,30	1,28
136	Stichting ROOBOL	41492	1,26	1,27
137	Stg. Veldvest bijzond. onderw.	77338	1,68	1,26
138	Stichting Prisma	40114	1,58	1,24
139	AWBR stichting voor OPO	41663	1,65	1,23
140	Stichting Morgenwijzer	28601	1,67	1,22
141	Nestas Scholengroep	41518	1,82	1,20
142	CBO MEILAN	42540	1,47	1,18
143	Samen tussen Amstel en IJ Stg.	41774	1,38	1,15
144	St Op. Prim./Spec. Ond. Leiden	42504	1,66	1,14
145	Stichting Etuda Onderwijs	40941	0,82	1,13
146	Stichting Viviani	41551	1,67	1,13
147	Stichting Meer Primair	42683	1,14	1,12
148	Stichting Noventa Onderwijs	42852	1,38	1,09
149	Stichting Proloog	41850	1,17	1,08
150	Stichting PANTA RHEI	41447	1,07	1,03
151	Stichting Kalisto Boeiend Bo!	70002	1,81	1,03
152	Stichting PCBO Leeuwarden e.o.	41419	1,39	1,00
153	Vivente, Stg. Chr. Prim. Ond.	40934	1,07	0,99
154	Stg. Chr. BO in NW Fryslan	42656	0,94	0,91
155	Iris, Stg. voor Chr. Onderwijs	41125	0,82	0,85
156	Stichting Scala	78222	1,17	0,82
157	Ver. Pr. Chr. Onderwijs H'veen	69877	0,99	0,77
158	Stg. Fluvium Openb. Onderwijs	41561	1,23	0,75
159	Kath. Scholienstichting Fectio	43318	1,20	0,74
160	Stg. PCBO Smallerland e.o.	40342	1,40	0,70
161	Stg. Proceon v. PCO ih Gooi eo	75753	0,99	0,58
162	Stichting VCO Oost Nederland	24844	0,62	0,31



Basisonderwijs 11-20 scholen (BO5)

Spreiding: Rentabiliteit 2024

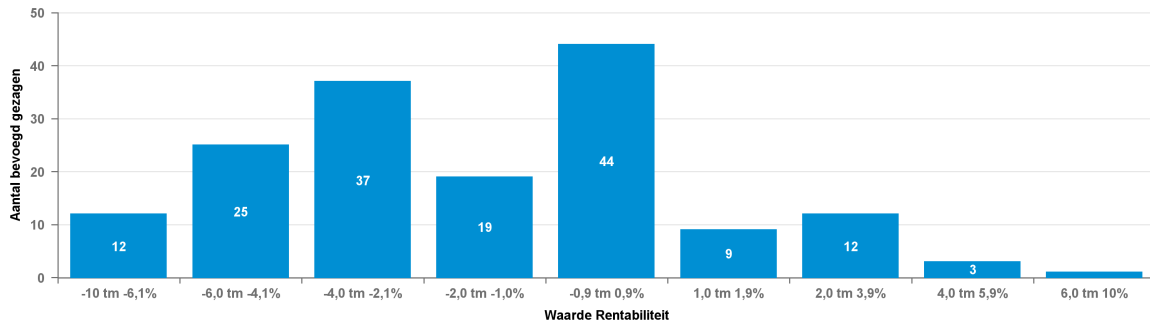

Spreiding: Rentabiliteit 2023

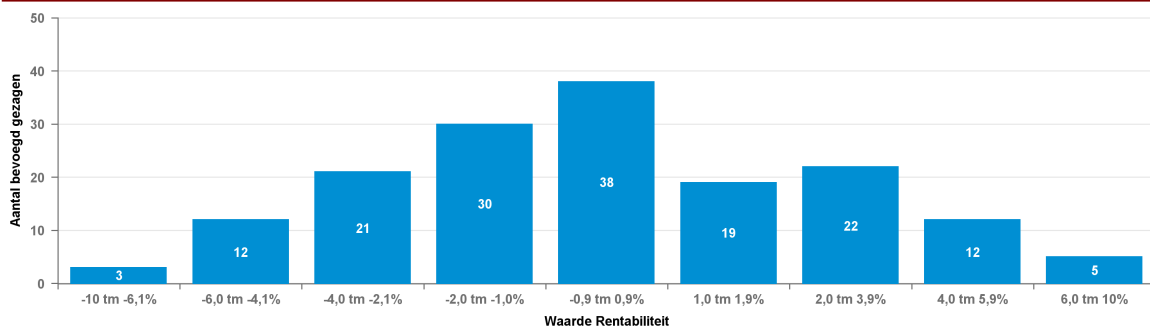

Rentabiliteit				
Nr	Naam	BG nr	2023	2024
1	Borgesiusstichting	31017	7,2%	6,9%
2	Stg. 'Ieder kind tell' C.P.O.	85600	4,3%	5,1%
3	Stichting Kinderstad	41611	4,6%	5,0%
4	Stichting Sint Josephscholen	47100	4,6%	4,0%
5	Stichting K.O.b. Rivierenland	41148	0,8%	3,9%
6	Fluenta Stg. PCO regio Utrecht	41528	4,9%	3,7%
7	Stichting Onderwijs Pr1mair	41401	6,6%	3,7%
8	Stg. VO in Leusden Achterveld	41886	4,2%	3,6%
9	St. PCPO Barendr. & Ridderkerk	37949	5,3%	3,3%
10	Onderwijsstichting KempenKind	44201	-1,4%	2,9%
11	Stg. Openbaar onderwijs Baasis	41851	2,2%	2,8%
12	Stichting Archipel Onderwijs	41566	1,6%	2,8%
13	Stichting PlatOO	41860	2,6%	2,6%
14	Scholengroep Opron	41780	5,1%	2,6%
15	Stg. Chr. Nat. Schoolond. Ede	42587	-1,0%	2,4%
16	Sticht. Dynamiek Scholengroep	47920	6,7%	2,3%
17	St Floerer Openbaar Onderwijs	13622	-2,8%	1,8%
18	Stichting Brigantijn	27910	1,6%	1,8%
19	St. PCO Ow.&Opv. Gelderse Val.	41337	2,4%	1,6%
20	Stg. v. Interconf. (rk/pc)&KO	22725	5,8%	1,6%
21	Stichting O.P.O. Furore	41735	0,1%	1,4%
22	Stichting Filios Scholengroep	41228	6,4%	1,3%
23	Stichting PCPOW	41454	4,2%	1,1%



Basisonderwijs 11-20 scholen (BO5)

24	Stichting Proloog	41850	-1,0%	1,1%
25	Stichting Eem-Vallei Educatief	41481	2,1%	1,0%
26	St. Conf. Prim. Ond. Waterland	41012	3,5%	0,8%
27	Stichting Vrijescholen Athena	77456	-1,7%	0,8%
28	Stg. C.O. Harderwijk-Hierden	85476	0,1%	0,8%
29	Stg. P.C.P.O. De 4 Windstreken	41194	0,5%	0,8%
30	Stichting PIT-O	80433	3,9%	0,6%
31	Stg. Alkmaarse Kath. Scholen	60997	-0,8%	0,3%
32	Stichting PrimAH	41899	-0,6%	0,3%
33	Stichting Spaarnesant	41853	0,4%	0,3%
34	Intergem. Stg. Openb. Onderw.	41191	1,7%	0,3%
35	Stichting Rijdende School	40470	1,0%	0,3%
36	OPO Noordoost Achterhoek	41413	-5,2%	0,3%
37	Ver. voor PCBO Fiersicht	41039	-2,5%	0,2%
38	Sticht. Lijn 83 Prim. Onderw.	37663	2,2%	0,2%
39	Stichting Prisma	47959	3,9%	0,1%
40	Sticht. QliQ Primair Onderwijs	30240	0,0%	0,1%
41	ALLURE, Stg. openb. prim. ond.	41421	1,6%	0,1%
42	Cadans Primair, stg. k.&i.p.o.	40848	4,8%	0,0%
43	Stg. Meerkring P.O. Amersfoort	41514	3,3%	0,0%
44	Stichting Delta Onderwijs	40278	-4,1%	0,0%
45	Stichting PANTA RHEI	41447	-0,6%	-0,1%
46	Stichting Kiem Onderwijs	32177	4,2%	-0,1%
47	Stichting Op Kop	41816	-0,4%	-0,2%
48	Stg. v. Chr. Prim. ond. CHRONO	40946	2,0%	-0,2%
49	Stg. P.C.P.O. Vechtstr.&Venen	41138	1,7%	-0,3%
50	VCPOZ	42724	-0,5%	-0,3%
51	Stichting De Waarden	41782	-0,3%	-0,3%
52	Ver. voor Christel. Onderwijs	41845	2,8%	-0,3%
53	Elan Onderwijsgroep	41693	0,9%	-0,3%
54	Stg. voor Kath. BO Gelderland	42616	0,8%	-0,3%
55	Stg. OBO Duin- en Bollenstreek	41362	-5,3%	-0,4%
56	SOPOGO	41502	2,3%	-0,5%
57	Ver. voor PC PO Ond. TriVia	41439	0,6%	-0,5%
58	Stichting Vrijescholen Ithaka	41296	0,6%	-0,6%
59	CORDEO	40945	0,3%	-0,6%
60	Stg. Prim Onderw. Viadere	41472	0,3%	-0,6%
61	Stichting kom Leren	42669	-2,9%	-0,7%
62	Stichting Allente onderwijs	41364	-2,3%	-0,7%
63	Stg. Kath. Onderw. Twenterand	68836	-3,8%	-0,7%
64	Stg. Primair Ond. WIJ de Venen	40974	0,6%	-0,7%
65	Vivente, Stg. Chr. Prim. Ond.	40934	-0,7%	-0,7%
66	Stichting Verdi Onderwijs	73712	1,0%	-0,8%
67	SKOVV	31237	1,1%	-0,8%
68	Stichting Meer Primair	42683	-2,4%	-0,9%
69	MosaLira Stg. leren, ond./opv.	41373	-1,4%	-0,9%
70	Stichting Accent	41787	-3,2%	-1,0%
71	S K & K	38001	3,4%	-1,1%
72	Sticht. GOO Onderw. en Opvang	32580	-0,4%	-1,2%



Basisonderwijs 11-20 scholen (BO5)

73	Stg. Chr. BO in NW Fryslan	42656	-3,3%	-1,2%
74	Stichting Prisma Scholengroep	77533	-2,4%	-1,2%
75	Stichting VCOG Onderwijs	69669	-2,2%	-1,2%
76	Stg Plateau opb ondw Assen	42719	-1,7%	-1,3%
77	Stichting Talentis	40706	-1,1%	-1,4%
78	St. Openb. Bas.ond. West-Brab.	41471	-1,0%	-1,4%
79	Stg. Smw.best. Prim. Onderwijs	44397	0,8%	-1,4%
80	Stichting P.C.P.O. Groene Hart	41286	0,6%	-1,5%
81	Stg. Kathol. Onderw. Enschede	58761	1,1%	-1,5%
82	Stichting IJsselgraaf	41371	0,8%	-1,6%
83	Stichting OBASE	41557	3,5%	-1,7%
84	Stichting Trivium	41460	2,6%	-1,8%
85	Stichting UN1EK onderwijs	41338	1,8%	-1,9%
86	Stichting voor P.C.P.O. op G-O	42632	2,2%	-1,9%
87	Stichting ROOBOL	41492	-4,4%	-1,9%
88	Stg. Openb. Basisond. H'sum	41493	-5,5%	-2,0%
89	Stichting Scala	78222	-3,5%	-2,1%
90	Stichting Proo Noord-Veluwe	41345	-4,6%	-2,1%
91	mijnplein, stg. bpo in Salland	40894	1,7%	-2,2%
92	Stichting Klasse	41527	0,0%	-2,3%
93	Iris, Stg. voor Chr. Onderwijs	41125	-2,0%	-2,3%
94	Stichting Symbio Hengelo	65287	2,1%	-2,3%
95	LOGOS Stg. Prot. Chr. Onderw.	41396	-1,8%	-2,4%
96	Samen tussen Amstel en IJ Stg.	41774	-1,9%	-2,5%
97	Stichting Morgenwijzer	28601	0,4%	-2,6%
98	St. De Kempen op./alg. onderw.	41662	-7,7%	-2,7%
99	Stichting Zinder	41862	1,8%	-2,7%
100	Stichting Kits Primair	41812	-1,0%	-2,7%
101	Stichting Proominent	41674	-4,4%	-2,7%
102	Stichting Wonderwijs	41530	-2,0%	-2,8%
103	Stichting IJmare	41375	0,6%	-2,8%
104	Meerderweert, Stg. Pr. Onderw.	50819	-0,6%	-2,8%
105	Stichting Oarsprong	42754	-3,0%	-2,9%
106	Sticht. R.O.O. Maas en Meierij	41633	1,7%	-2,9%
107	De Stroming	41239	-1,8%	-2,9%
108	Stg. CPO voor Veenendaal e.o.	41154	-3,4%	-2,9%
109	Paraat Scholen	42828	0,6%	-2,9%
110	Scholengroep Holland	41488	1,1%	-3,0%
111	Stg. Openb. Prim. Ond. Z'meer	41390	-0,2%	-3,1%
112	Stichting Leerrijk!	71008	-4,1%	-3,1%
113	Stichting Sarkon	55238	-3,0%	-3,3%
114	Stg OPO Noordenveld	42854	1,3%	-3,4%
115	Kath. Scholenstichting Fectio	43318	-4,3%	-3,4%
116	Stichting Prisma	40114	-1,3%	-3,6%
117	Stichting ATO	41672	-1,8%	-3,6%
118	Stg. Chr. Prim. Onderw. Betuwe	41424	2,8%	-3,6%
119	Stg. Prot. Chr. Bo Amersfoort	30010	-1,4%	-3,7%
120	Stichting Nissewijs	41639	0,3%	-3,7%
121	Stichting Fortior	41018	-1,4%	-3,8%



Basisonderwijs 11-20 scholen (BO5)

122	Stichting Fedra	26158	-2,8%	-3,8%
123	Scholengroep Perspectief	41358	2,5%	-3,8%
124	Stichting ARCHIPEL SCHOLEN	42610	6,8%	-3,8%
125	Stichting PCO Accrete	41270	-0,9%	-3,9%
126	Stichting Noventa Onderwijs	42852	0,5%	-4,1%
127	Stichting Innoord	42553	2,5%	-4,1%
128	Stichting PCBO Leeuwarden e.o.	41419	-2,2%	-4,2%
129	Stg. OBO Westelijke Tuinsteden	41579	-6,0%	-4,2%
130	Stichting 'Florente'	41595	4,8%	-4,2%
131	Stg. Chr.Onderw. Twenterand eo	61751	1,2%	-4,2%
132	Westlandse Stg. Kath. Onderw.	20671	-1,4%	-4,3%
133	Stg. Proceon v. PCO ih Gooi eo	75753	-0,6%	-4,4%
134	Stg. Kath. Prim. Ond. R'daal	74154	1,6%	-4,4%
135	Stichting Pallas	41246	1,7%	-4,5%
136	CBO MEILAN	42540	-1,7%	-4,5%
137	Kerobei, Stichting voor K.P.O.	75597	-0,3%	-4,6%
138	Stg. Veldvest bijzond. onderw.	77338	-2,6%	-4,7%
139	Stichting Viviani	41551	-2,0%	-4,7%
140	Ver. Pr. Chr. Onderwijs H'veen	69877	-2,5%	-4,7%
141	VGPO Hannah	41624	1,0%	-5,1%
142	Stg. Fluvium Openb. Onderwijs	41561	-4,0%	-5,1%
143	AWBR stichting voor OPO	41663	-1,5%	-5,2%
144	Stichting Zonova	41716	2,7%	-5,2%
145	Ante, stg. v. openb.- & s.w.s.	41813	-0,2%	-5,4%
146	St. Openbaar Onderw. ad Amstel	41781	-1,0%	-5,4%
147	Onze Wijs	42653	-1,8%	-5,5%
148	Stichting Keender	25351	-2,0%	-5,5%
149	St Op. Prim./Spec. Ond. Leiden	42504	-2,0%	-5,7%
150	Stichting Ronduit	42514	-2,2%	-5,9%
151	Stichting Prohles	40508	-4,7%	-6,1%
152	Stichting Etuda Onderwijs	40941	-6,8%	-6,3%
153	Stg. PCBO Smallerland e.o.	40342	-1,2%	-7,0%
154	Stg. Onderwijsgr. Amstelland	40020	-2,0%	-7,1%
155	Stichting Primo Schiedam	41567	-0,8%	-7,2%
156	Stichting VCO Oost Nederland	24844	-7,3%	-7,4%
157	Stg. Prim. Onderw. Achterhoek	50844	-3,1%	-7,6%
158	Stichting Kalisto Boeiend Bo!	70002	-1,7%	-8,1%
159	Nestas Scholengroep	41518	-4,3%	-8,2%
160	Stg. Scholengroep GelderVeste	41011	-0,8%	-8,4%
161	Stichting Trinamiek	77975	-1,8%	-8,4%
162	CSG De Waard	41127	3,0%	-8,6%



Basisonderwijs >20 scholen (BO6)

Balans

* EUR miljoen

	2020		2021		2022		2023		2024	
Vaste Activa										
Immateriële vaste activa	0,1	0,0%	0,2	0,0%	0,4	0,0%	0,3	0,0%	0,1	0,0%
Materiële vaste activa	576,2	34,6%	611,6	31,9%	665,5	30,0%	761,6	30,6%	841,5	34,3%
Financiële vaste activa	96,9	5,8%	89,7	4,7%	75,7	3,4%	90,1	3,6%	79,7	3,3%
Totaal van vaste activa	673,2	40,5%	701,6	36,6%	741,6	33,4%	852,0	34,3%	921,3	37,6%
Voorraden	0,0	0,0%	0,0	0,0%	0,0	0,0%			0,0	0,0%
Vorderingen	276,4	16,6%	290,9	15,2%	206,3	9,3%	235,0	9,5%	257,9	10,5%
Effecten	14,3	0,9%	10,3	0,5%	9,0	0,4%	10,8	0,4%	11,6	0,5%
Liquide middelen	699,5	42,1%	913,8	47,7%	1264,6	56,9%	1389,2	55,9%	1259,7	51,4%
Totaal van vlottende activa	990,2	59,5%	1215,0	63,4%	1479,9	66,6%	1635,1	65,7%	1529,2	62,4%
Totaal van activa	1663,4	100,0%	1916,6	100,0%	2221,4	100,0%	2487,1	100,0%	2450,5	100,0%
Passiva	2020		2021		2022		2023		2024	
Eigen vermogen	849,7	51,1%	1055,9	55,1%	1186,2	53,4%	1246,2	50,1%	1116,0	45,5%
Aandeel van derden in groepsmaatschappijen			0,5	0,0%	1,0	0,0%	1,3	0,1%	1,7	0,1%
Voorzieningen	276,4	16,6%	311,1	16,2%	349,2	15,7%	404,1	16,2%	437,6	17,9%
Langlopende schulden	45,6	2,7%	45,8	2,4%	42,6	1,9%	39,1	1,6%	44,2	1,8%
Kortlopende schulden	491,7	29,6%	503,4	26,3%	642,4	28,9%	796,4	32,0%	850,9	34,7%
Totaal van passiva	1663,4	100,0%	1916,6	100,0%	2221,4	100,0%	2487,1	100,0%	2450,5	100,0%



Basisonderwijs >20 scholen (BO6)

Baten en Lasten

* EUR miljoen

Baten	2020		2021		2022		2023		2024	
Rijksbijdragen	3493,4	93,7%	3921,1	94,0%	4380,2	94,3%	4674,3	93,4%	4727,1	92,4%
Overige overheidsbijdragen en-subsidies	116,7	3,1%	124,3	3,0%	120,9	2,6%	142,0	2,8%	153,5	3,0%
College-, cursus-, les- en examengelden										
Baten werk in opdracht van derden	0,0	0,0%	0,0	0,0%	0,0	0,0%	28,0	0,6%	31,8	0,6%
Overige baten	119,0	3,2%	127,9	3,1%	142,5	3,1%	162,4	3,2%	202,8	4,0%
Totaal van baten	3729,1	100,0%	4173,4	100,0%	4643,6	100,0%	5006,6	100,0%	5115,3	100,0%
Lasten	2020		2021		2022		2023		2024	
Personeelslasten	3136,6	82,7%	3271,6	82,1%	3718,1	82,4%	4121,1	82,3%	4340,5	82,6%
Afschrijvingen op immateriële en materiële vaste activa	91,9	2,4%	98,2	2,5%	104,3	2,3%	112,9	2,3%	121,4	2,3%
Huisvestingslasten	279,6	7,4%	291,3	7,3%	315,9	7,0%	358,7	7,2%	354,9	6,8%
Overige lasten	285,9	7,5%	322,3	8,1%	373,6	8,3%	412,2	8,2%	439,4	8,4%
Doorbetalings aan schoolbesturen	0,0	0,0%								
Verstreckte subsidies										
Totaal van lasten	3794,0	100,0%	3983,5	100,0%	4511,9	100,0%	5004,9	100,0%	5256,3	100,0%
Totaal van saldo baten en lasten	-64,9		189,8		131,6		1,7		-140,9	
Gerealiseerde herwaardering			0,0							
Financiële baten en lasten			-0,2							
Financiële baten	3,5		3,2		-2,0		35,9		40,3	
Financiële lasten	4,3		3,4		5,7		1,0		2,0	
Totaal van resultaat voor belastingen	-65,7		189,7		123,9		36,7		-102,7	
Belastingen	-0,1		0,0		0,1		0,3		0,7	
Resultaat uit deelnemingen	0,0		-0,1		0,0		0,0		0,3	
Totaal van resultaat na belastingen	-65,6		189,6		123,8		36,4		-103,2	
Aandeel van derden in het geconsolideerd resultaat na belastingen										
Nettoresultaat na belastingen	-65,6		189,6		123,8		36,4		-103,2	



Basisonderwijs >20 scholen (BO6)

Spreiding: Solvabiliteit I 2024

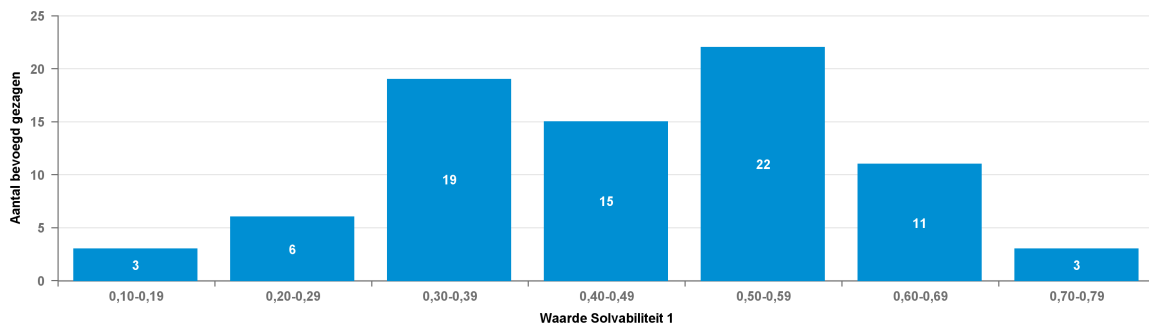

Spreiding: Solvabiliteit I 2023

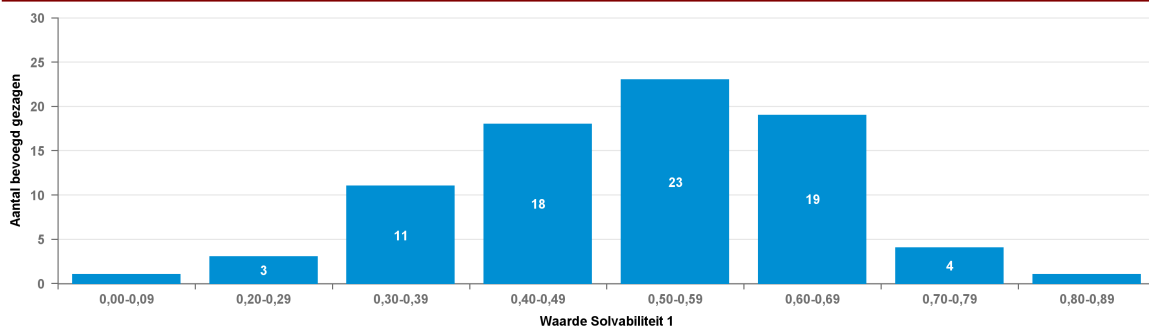

Solvabiliteit I

Nr	Naam	BG nr	2023	2024
1	Stg. De Hoeksche Sch., opvo HW	41444	0,74	0,71
2	Sticht. Unicoz onderwijsgroep	40377	0,59	0,70
3	Laurentius Stichting	40928	0,49	0,70
4	De Eenbes	40557	0,54	0,68
5	Stichting Xpect013	48101	0,71	0,68
6	Stichting Blossse onderwijs	73919	0,53	0,67
7	Stichting WijWijzer scholen	40775	0,71	0,66
8	Lowys Porquinstichting	40517	0,65	0,66
9	Stichting Goud	41261	0,65	0,64
10	Stg. INNOVO - Onderw. op Maat	41506	0,64	0,64
11	Onderwijsstichting ARCADE	41630	0,63	0,62
12	Stg SchOOL	42552	0,67	0,62
13	Stichting TWijs	85255	0,62	0,61
14	Stichting Ommeriek	41574	0,61	0,61
15	Albero, stg. op de Bevelanden	41582	0,65	0,58
16	Stichting Flores Onderwijs	41645	0,56	0,58
17	SALTO	41248	0,47	0,58
18	Stichting R.O.B. Surplus	41438	0,62	0,58
19	Stg. Kath. Ond. West-Friesland	75375	0,45	0,57
20	INOS, Stg. Kath. Onderw. Breda	41407	0,60	0,57
21	Stg. Kindante, leren leven	83280	0,62	0,57
22	Stg. Openb. Prim. Ond. A'doorn	41616	0,32	0,57
23	Stg. PC Basis-/Orthop. Onderw.	47595	0,67	0,56



Basisonderwijs >20 scholen (BO6)

24	AMOS	81316	0,48	0,56
25	De Groeiling	40765	0,56	0,55
26	Stg. Prot. Chr. B.O. A'doorn	82526	0,65	0,54
27	Onderwijsstichting MOVARE	41516	0,55	0,52
28	Elevantio	40803	0,50	0,52
29	Stichting SAAM scholen	75388	0,56	0,51
30	Talent Primair	41376	0,57	0,51
31	Stichting ARLANTA	40788	0,62	0,50
32	Stichting Zaan Spec. Onderwijs	41852	0,66	0,50
33	Stg. Openb. Prim. Ond. Utrecht	41400	0,46	0,50
34	Stichting Tabijn	40712	0,48	0,50
35	Stg. Chr. Ond. Eindhov. e.o.	40378	0,57	0,50
36	Agora, Stg. voor BPO Z'strek	41251	0,56	0,50
37	Stg. Swalm & Roer v. Ond./Opv.	41692	0,42	0,49
38	VGPO Nrd Nederl. NoorderBasis	42607	0,80	0,49
39	Stg. Christ. Onderw. HaagIndn	70176	0,51	0,47
40	St. Openb. Ond. Rijn-/Heuvell.	41496	0,56	0,47
41	Stichting Atalenta	31384	0,56	0,47
42	Stichting Groeisaam PO	41340	0,48	0,47
43	De Haagse Scholen	41572	0,60	0,46
44	Stichting Mondiaen	40971	0,58	0,45
45	Kath. Scholenstichting Utrecht	77195	0,33	0,44
46	Delta, stg. Kath./P.-C. p. o.	40812	0,42	0,43
47	Stichting Catent	40888	0,63	0,42
48	Stichting Wiis Onderwijsgroep	42545	0,62	0,42
49	Stichting Primenius	45000	0,47	0,41
50	Stichting Aves	40662	0,73	0,40
51	LEV Scholengr. West-Nederland	41646	0,46	0,40
52	Stichting PRODAS	41223	0,41	0,39
53	Stichting Signum	74049	0,50	0,39
54	Florion Vereniging voor G.P.O.	41632	0,44	0,38
55	Sophia Scholen	40967	0,42	0,38
56	Stg. Pr. Chr. Onderw. Utrecht	62662	0,39	0,38
57	Stichting Conexus	29810	0,35	0,36
58	St. OPO Abl.'waard/Vijfh.Ind.	41638	0,35	0,36
59	Stg Samenwerkingsbestuur Kyk	41856	0,50	0,36
60	Stichting Comprix	41631	0,36	0,35
61	Stichting Kopwerk	79874	0,58	0,35
62	Bisschop Moller Stichting	41000	0,64	0,34
63	Stichting OPSPOOR	41434	0,39	0,34
64	Sticht. Onderwijsgroep EduMare	41570	0,28	0,33
65	Stg. Openb. Onderw. Oost Gron.	41613	0,55	0,32
66	ASKO	41023	0,07	0,31
67	OPTIMUS primair onderwijs	48348	0,36	0,30
68	Stichting Katholiek Onderwijs	40950	0,55	0,30
69	LiemersNovum	77235	0,58	0,30
70	Stichting AnnoNu	71488	0,42	0,30
71	Stichting Varietas	23128	0,54	0,29
72	Stichting Ambion	41573	0,44	0,28



Basisonderwijs >20 scholen (BO6)

73	Stichting BOOR	41775	0,33	0,26
74	Stichting Consent	41565	0,45	0,25
75	Stichting Quadraten	41571	0,35	0,23
76	Stichting OOE Onderwijs	42830	0,26	0,21
77	Stg. R'damse Ver. Kath. Ond.ws	24597	0,23	0,16
78	Stg. Chr. Kindcentra Drenthe	32073	0,33	0,15
79	Stg. Kathol. Onderw. NO Twente	75219	0,50	0,13
80	Stg. Kind en Onderw. Rotterdam	74531	0,47	



Basisonderwijs >20 scholen (BO6)

Spreiding: Solvabiliteit II 2024

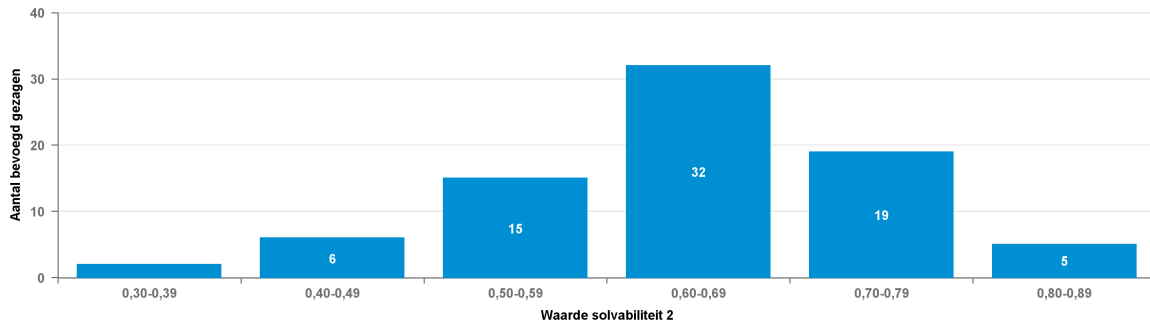

Spreiding: Solvabiliteit II 2023

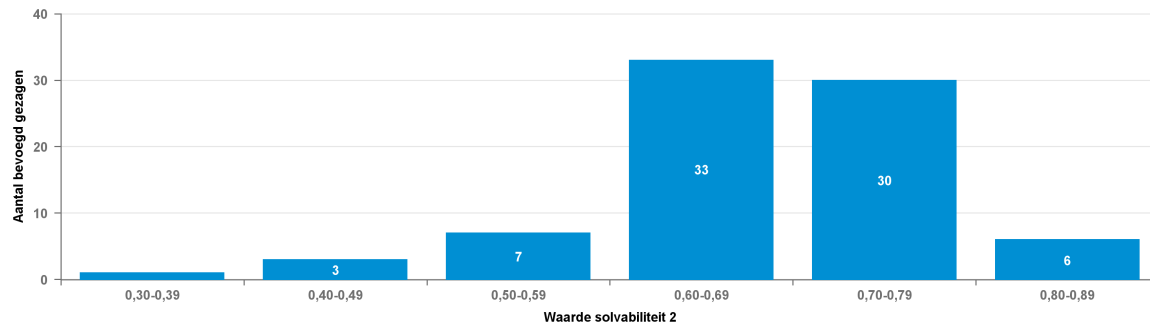

Solvabiliteit II

Nr	Naam	BG nr	2023	2024
1	Stg. PC Basis-/Orthop. Onderw.	47595	0,86	0,85
2	Stichting ARLANTA	40788	0,79	0,83
3	Onderwijsstichting ARCADE	41630	0,80	0,82
4	Stichting Goud	41261	0,81	0,81
5	De Haagse Scholen	41572	0,73	0,80
6	VGPO Nrd Nederl. NoorderBasis	42607	0,82	0,79
7	Stichting PRODAS	41223	0,78	0,78
8	Stg. De Hoeksche Sch., opvo HW	41444	0,81	0,78
9	Stg. Christ. Onderw. HaagIndn	70176	0,76	0,76
10	Stichting Groeisaam PO	41340	0,76	0,76
11	Sticht. Unicoz onderwijsgroep	40377	0,77	0,76
12	Stichting Blossé onderwijs	73919	0,79	0,76
13	Stichting Aves	40662	0,79	0,75
14	Elevantio	40803	0,77	0,73
15	Stg. Chr. Ond. Eindhov. e.o.	40378	0,74	0,72
16	Stichting Atalanta	31384	0,80	0,72
17	De Eenbes	40557	0,66	0,72
18	Laurentius Stichting	40928	0,69	0,72
19	LiemersNovum	77235	0,75	0,72
20	Bisschop Moller Stichting	41000	0,78	0,71
21	Stichting Xpect013	48101	0,74	0,71
22	Florion Vereniging voor G.P.O.	41632	0,69	0,71



Basisonderwijs >20 scholen (BO6)

23	Stg. Kathol. Onderw. NO Twente	75219	0,71	0,70
24	Stichting WijWijzer scholen	40775	0,74	0,70
25	Lowys Porquinstichting	40517	0,73	0,69
26	Stichting Wiis Onderwijsgroep	42545	0,78	0,69
27	Stg. INNOVO - Onderw. op Maat	41506	0,69	0,69
28	OPTIMUS primair onderwijs	48348	0,73	0,68
29	Stichting Varietas	23128	0,74	0,68
30	Stichting Catent	40888	0,79	0,67
31	Stg Samenwerkingsbestuur Kyk	41856	0,70	0,67
32	Sticht. Onderwijsgroep EduMare	41570	0,70	0,67
33	Stichting OOE Onderwijs	42830	0,68	0,67
34	Stichting Quadraten	41571	0,73	0,67
35	Stichting Comprix	41631	0,68	0,66
36	St. Openb. Ond. Rijn-/Heuvel.	41496	0,70	0,65
37	Stichting TWijs	85255	0,67	0,65
38	Stichting Mondiaen	40971	0,75	0,65
39	Stg SchOOL	42552	0,69	0,64
40	Stichting R.O.B. Surplus	41438	0,67	0,64
41	Stichting Flores Onderwijs	41645	0,60	0,64
42	Stichting AnnoNu	71488	0,72	0,64
43	Stichting Signum	74049	0,65	0,63
44	Sophia Scholen	40967	0,61	0,63
45	INOS, Stg. Kath. Onderw. Breda	41407	0,65	0,63
46	Stichting Ommeriek	41574	0,63	0,63
47	Albero, stg. op de Bevelanden	41582	0,70	0,63
48	Stg. Openb. Prim. Ond. A'doorn	41616	0,64	0,63
49	Stichting Primenius	45000	0,66	0,63
50	Stg. Kindante, leren leven	83280	0,66	0,62
51	SALTO	41248	0,61	0,61
52	Stg. Openb. Onderw. Oost Gron.	41613	0,66	0,61
53	Stichting Katholiek Onderwijs	40950	0,66	0,61
54	De Groeiling	40765	0,67	0,60
55	Talent Primair	41376	0,66	0,60
56	St. OPO Albl. waard/Vijfh.Ind.	41638	0,60	0,60
57	Stg. Kath. Ond. West-Friesland	75375	0,60	0,59
58	Onderwijsstichting MOVARE	41516	0,60	0,59
59	AMOS	81316	0,65	0,59
60	Stg. Prot. Chr. B.O. A'doorn	82526	0,70	0,59
61	Stichting Consent	41565	0,65	0,58
62	Agora, Stg. voor BPO Z'strek	41251	0,63	0,58
63	Stichting SAAM scholen	75388	0,61	0,56
64	Stichting Kopwerk	79874	0,70	0,56
65	Stichting Tabijn	40712	0,66	0,56
66	Stichting Zaan Spec. Onderwijs	41852	0,68	0,55
67	Stg. Swalm & Roer v. Ond./Opv.	41692	0,66	0,54
68	Stg. Openb. Prim. Ond. Utrecht	41400	0,52	0,53
69	Stg. Chr. Kindcentra Drenthe	32073	0,59	0,51
70	Kath. Scholenstichting Utrecht	77195	0,51	0,50
71	Stichting BOOR	41775	0,50	0,50



Basisonderwijs >20 scholen (BO6)

72	Stichting Ambion	41573	0,58	0,49
73	Delta, stg. Kath./P.-C. p. o.	40812	0,55	0,49
74	Stg. R'damse Ver. Kath. Ond.ws	24597	0,55	0,49
75	LEV Scholengr. West-Nederland	41646	0,62	0,47
76	Stg. Pr. Chr. Onderw. Utrecht	62662	0,49	0,47
77	Stichting OPSPOOR	41434	0,49	0,44
78	Stichting Conexus	29810	0,42	0,39
79	ASKO	41023	0,31	0,36
80	Stg. Kind en Onderw. Rotterdam	74531	0,77	



Basisonderwijs >20 scholen (BO6)

Spreiding: Liquiditeit cr 2024

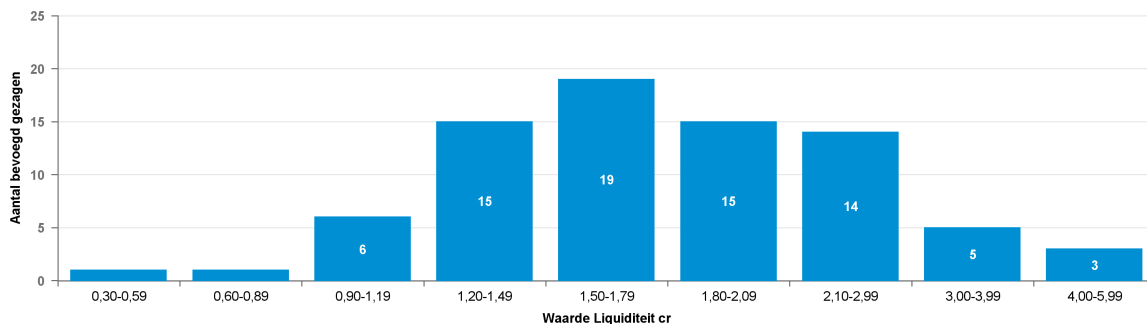

Spreiding: Liquiditeit cr 2023

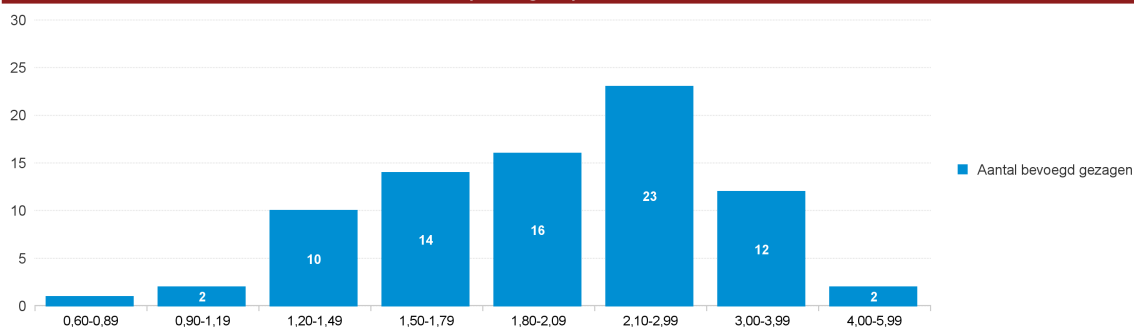

Liquiditeit cr

Nr	Naam	BG nr	2023	2024
1	Stg. PC Basis-/Orthop. Onderw.	47595	5,58	5,26
2	Onderwijsstichting ARCADE	41630	4,22	4,73
3	Stichting Goud	41261	3,80	4,00
4	Stichting ARLANTA	40788	3,04	3,76
5	De Haagse Scholen	41572	3,05	3,72
6	VGPO Nrd Nederl. NoorderBasis	42607	3,50	3,50
7	Stichting PRODAS	41223	3,65	3,45
8	Stichting Groeisaam PO	41340	3,23	3,04
9	Stichting Blossé onderwijs	73919	3,57	2,92
10	Laurentius Stichting	40928	2,80	2,77
11	Elevantio	40803	3,30	2,76
12	Sticht. Unicoz onderwijsgroep	40377	3,17	2,68
13	Stichting Atalanta	31384	3,33	2,57
14	Stg Samenwerkingsbestuur Kyk	41856	2,72	2,46
15	Stichting Comprix	41631	2,47	2,43
16	Stichting Varietas	23128	3,01	2,42
17	Bisschop Moller Stichting	41000	2,72	2,33
18	Sticht. Onderwijsgroep EduMare	41570	2,58	2,33
19	Stg. Openb. Onderw. Oost Gron.	41613	2,46	2,23
20	St. Openb. Ond. Rijn-/Heuvel.	41496	2,66	2,22
21	Stichting Wiis Onderwijsgroep	42545	3,22	2,18
22	Stg. Chr. Ond. Eindhov. e.o.	40378	2,49	2,17
23	OPTIMUS primair onderwijs	48348	2,62	2,09



Basisonderwijs >20 scholen (BO6)

24	Stichting TWijs	85255	2,14	2,08
25	Stichting OOE Onderwijs	42830	2,33	2,07
26	Sophia Scholen	40967	2,02	2,02
27	Stichting Flores Onderwijs	41645	1,93	2,01
28	Stg. Christ. Onderw. Haag/Indn	70176	2,36	1,96
29	Stg. Kathol. Onderw. NO Twente	75219	2,03	1,95
30	Stg. Openb. Prim. Ond. A'doorn	41616	2,11	1,95
31	Stichting Consent	41565	2,40	1,94
32	Stichting R.O.B. Surplus	41438	2,25	1,93
33	Stg SchOOL	42552	2,22	1,93
34	LiemersNovum	77235	2,15	1,90
35	Stichting Primenius	45000	1,41	1,86
36	Stichting Mondiaen	40971	2,67	1,84
37	Stichting Katholiek Onderwijs	40950	1,94	1,84
38	Talent Primair	41376	2,00	1,76
39	Onderwijsstichting MOVARE	41516	1,86	1,74
40	SALTO	41248	2,03	1,72
41	Stg. INNOVO - Onderw. op Maat	41506	1,62	1,70
42	AMOS	81316	1,97	1,70
43	Stg. R'damse Ver. Kath. Ond.ws	24597	1,94	1,66
44	Stg. Openb. Prim. Ond. Utrecht	41400	1,64	1,66
45	Stg. Kath. Ond. West-Friesland	75375	1,76	1,64
46	Agora, Stg. voor BPO Z'strek	41251	1,91	1,59
47	Stichting Signum	74049	1,86	1,59
48	St. OPO Albl.'waard/Vijfh.Ind.	41638	1,50	1,58
49	Stichting WijWijzer scholen	40775	2,42	1,58
50	Stg. Prot. Chr. B.O. A'doorn	82526	2,36	1,58
51	Florion Vereniging voor G.P.O.	41632	1,37	1,55
52	Stichting Ambion	41573	1,80	1,54
53	Stichting AnnoNu	71488	2,55	1,52
54	Stichting Ommeriek	41574	1,72	1,50
55	Stg. De Hoeksche Sch., opvo HW	41444	1,72	1,50
56	Stichting Aves	40662	1,80	1,50
57	Stg. Swalm & Roer v. Ond./Opv.	41692	2,09	1,42
58	Stichting Conexus	29810	1,46	1,42
59	Kath. Scholenstichting Utrecht	77195	1,55	1,40
60	De Groeiling	40765	1,94	1,39
61	Stg. Pr. Chr. Onderw. Utrecht	62662	1,50	1,38
62	Delta, stg. Kath./P.-C. p. o.	40812	1,71	1,37
63	Stg. Kindante, leren leven	83280	1,79	1,35
64	Stichting Kopwerk	79874	2,28	1,35
65	Stichting Quadraten	41571	1,58	1,34
66	Stichting Tabijn	40712	1,65	1,30
67	LEV Scholengr. West-Nederland	41646	1,75	1,27
68	Stichting BOOR	41775	1,42	1,26
69	Lowys Porquinstichting	40517	1,33	1,26
70	Stg. Chr. Kindcentra Drenthe	32073	1,42	1,21
71	Stichting Catent	40888	1,34	1,20
72	ASKO	41023	0,94	1,19



Basisonderwijs >20 scholen (BO6)

73	Stichting Zaan Spec. Onderwijs	41852	1,99	1,18
74	Albero, stg. op de Bevelanden	41582	1,73	1,12
75	De Eenbes	40557	1,05	1,04
76	INOS, Stg. Kath. Onderw. Breda	41407	1,49	0,97
77	Stichting Xpect013	48101	1,30	0,92
78	Stichting SAAM scholen	75388	1,31	0,81
79	Stichting OPSPOOR	41434	0,67	0,41
80	Stg. Kind en Onderw. Rotterdam	74531	2,80	



Basisonderwijs >20 scholen (BO6)

Spreiding: Rentabiliteit 2024

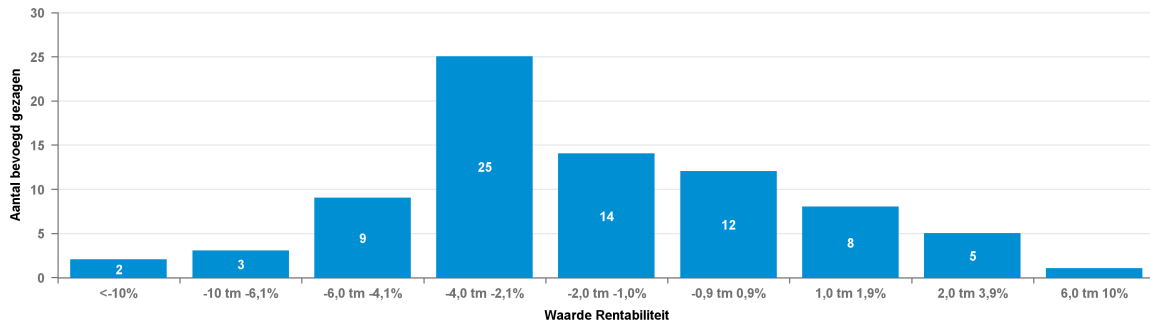

Spreiding: Rentabiliteit 2023

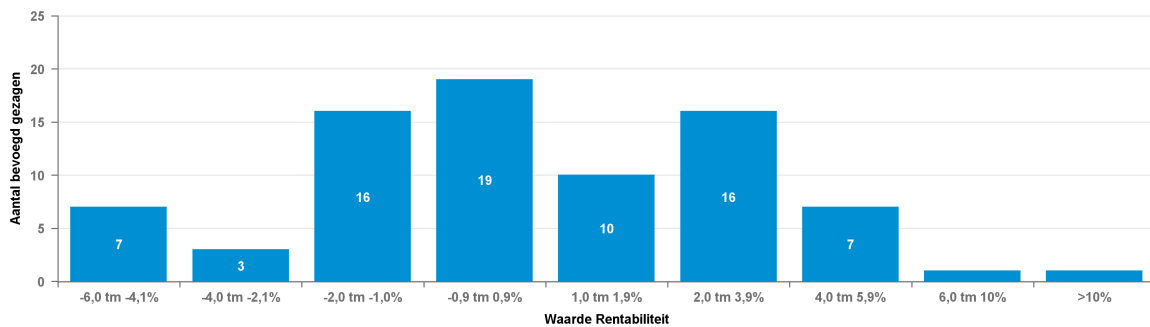

Rentabiliteit				
Nr	Naam	BG nr	2023	2024
1	Onderwijsstichting ARCADE	41630	11,6%	7,2%
2	Sticht. Onderwijsgroep EduMare	41570	3,4%	3,6%
3	Stichting TWijs	85255	5,5%	3,5%
4	Stichting Goud	41261	5,9%	2,6%
5	Stichting Atalanta	31384	3,7%	2,3%
6	Stichting ARLANTA	40788	4,3%	2,2%
7	Stg. Openb. Prim. Ond. Utrecht	41400	1,6%	1,8%
8	Stg. Openb. Onderw. Oost Gron.	41613	1,8%	1,6%
9	Elevantio	40803	1,2%	1,4%
10	St. OPO Abl.'waard/Vjfh.Ind.	41638	0,6%	1,4%
11	Stg. INNOVO - Onderw. op Maat	41506	0,3%	1,2%
12	Bisschop Moller Stichting	41000	2,1%	1,1%
13	Stichting Katholiek Onderwijs	40950	2,1%	1,1%
14	Stichting Conexus	29810	4,1%	1,1%
15	Stichting Comprix	41631	2,5%	0,9%
16	Laurentius Stichting	40928	3,2%	0,9%
17	Stichting Catent	40888	0,9%	0,7%
18	Lowys Porquinstichting	40517	0,1%	0,4%
19	ASKO	41023	-4,4%	0,1%
20	Stichting Flores Onderwijs	41645	6,4%	0,1%
21	Stg. PC Basis-/Orthop. Onderw.	47595	1,9%	-0,1%
22	Stg. Openb. Prim. Ond. A'doorn	41616	0,5%	-0,2%
23	VGPO Nrd Nederl. NoorderBasis	42607	4,0%	-0,4%



Basisonderwijs >20 scholen (BO6)

24	Stichting Tabijn	40712	1,2%	-0,7%
25	Stichting Groeisaam PO	41340	3,6%	-0,8%
26	Stg. Kindante, leren leven	83280	3,7%	-0,8%
27	De Eenbes	40557	-1,2%	-1,0%
28	Stichting Xpect013	48101	0,3%	-1,1%
29	Stichting Primenius	45000	0,1%	-1,3%
30	Stg SchOOL	42552	5,4%	-1,3%
31	Florion Vereniging voor G.P.O.	41632	-4,9%	-1,3%
32	AMOS	81316	1,7%	-1,4%
33	Stg. Prot. Chr. B.O. A'doorn	82526	1,8%	-1,5%
34	Stichting PRODAS	41223	2,5%	-1,5%
35	Stichting Quadraten	41571	-2,7%	-1,7%
36	St. Openb. Ond. Rijn-/Heuvel.	41496	4,1%	-1,8%
37	Stichting Ommeriek	41574	0,4%	-1,8%
38	Onderwijsstichting MOVARE	41516	1,1%	-2,0%
39	Stg. Kathol. Onderw. NO Twente	75219	-1,2%	-2,0%
40	Stg. Kath. Ond. West-Friesland	75375	-3,9%	-2,0%
41	Talent Primair	41376	0,7%	-2,1%
42	Stichting BOOR	41775	0,7%	-2,1%
43	Stg. De Hoeksche Sch., opvo HW	41444	2,8%	-2,3%
44	Stichting OOE Onderwijs	42830	-1,0%	-2,3%
45	Stichting OPSPOOR	41434	-5,7%	-2,4%
46	Sophia Scholen	40967	-1,3%	-2,4%
47	INOS, Stg. Kath. Onderw. Breda	41407	0,6%	-2,5%
48	Stichting R.O.B. Surplus	41438	-4,3%	-2,5%
49	Stg. Pr. Chr. Onderw. Utrecht	62662	1,6%	-2,8%
50	De Groeiling	40765	-1,1%	-2,8%
51	Stichting Aves	40662	-0,4%	-2,8%
52	LEV Scholengr. West-Nederland	41646	-1,8%	-2,9%
53	Stichting Mondiaen	40971	-1,6%	-2,9%
54	Stichting Varietas	23128	3,4%	-3,1%
55	Stg Samenwerkingsbestuur Kyk	41856	-2,0%	-3,2%
56	De Haagse Scholen	41572	2,0%	-3,3%
57	Stg. Christ. Onderw. HaagIndn	70176	-1,4%	-3,3%
58	LiemersNovum	77235	-1,8%	-3,5%
59	Stichting Signum	74049	-0,7%	-3,6%
60	Delta, stg. Kath./P.-C. p. o.	40812	-0,1%	-3,6%
61	OPTIMUS primair onderwijs	48348	0,5%	-3,6%
62	Stg. R'damse Ver. Kath. Ond.ws	24597	-1,7%	-3,7%
63	Albero, stg. op de Bevelanden	41582	0,8%	-3,8%
64	Sticht. Unicoz onderwijsgroep	40377	3,9%	-3,9%
65	Stichting Ambion	41573	-4,4%	-4,0%
66	Agora, Stg. voor BPO Z'strek	41251	0,6%	-4,2%
67	Kath. Scholenstichting Utrecht	77195	-4,4%	-4,4%
68	SALTO	41248	-1,1%	-4,4%
69	Stichting SAAM scholen	75388	-0,1%	-4,7%
70	Stichting Blossé onderwijs	73919	2,3%	-4,7%
71	Stichting Consent	41565	2,8%	-5,3%
72	Stg. Chr. Ond. Eindhov. e.o.	40378	-1,7%	-5,5%



Basisonderwijs >20 scholen (BO6)

73	Stichting WijWijzer scholen	40775	-2,5%	-5,8%
74	Stg. Chr. Kindcentra Drenthe	32073	-4,8%	-6,0%
75	Stichting AnnoNu	71488	-1,3%	-6,4%
76	Stichting Zaan Spec. Onderwijs	41852	2,3%	-8,3%
77	Stg. Swalm & Roer v. Ond./Opv.	41692	-1,9%	-8,7%
78	Stichting Kopwerk	79874	-1,9%	-10,7%
79	Stichting Wiis Onderwijsgroep	42545	0,7%	-12,0%
80	Stg. Kind en Onderw. Rotterdam	74531	1,5%	



Speciaal Basisonderwijs (SBO)

Balans

* EUR miljoen

	2020		2021		2022		2023		2024	
Vaste Activa										
Immateriële vaste activa	0,2	0,0%	0,1	0,0%	0,1	0,0%	0,0	0,0%	0,0	0,0%
Materiële vaste activa	99,7	24,0%	94,7	25,4%	105,5	26,2%	118,0	28,8%	133,5	34,1%
Financiële vaste activa	16,2	3,9%	11,7	3,1%	11,8	2,9%	17,1	4,2%	8,3	2,1%
Totaal van vaste activa	116,1	27,9%	106,5	28,5%	117,3	29,1%	135,1	33,0%	141,8	36,2%
Vorraden	0,0	0,0%	0,0	0,0%	0,0	0,0%	0,0	0,0%	0,0	0,0%
Vorderingen	74,3	17,9%	56,3	15,1%	26,5	6,6%	29,7	7,3%	29,6	7,6%
Effecten	0,3	0,1%	2,0	0,5%	1,6	0,4%	2,8	0,7%	3,0	0,8%
Liquide middelen	225,4	54,2%	208,6	55,9%	257,7	63,9%	242,3	59,1%	217,6	55,5%
Totaal van vlottende activa	300,0	72,1%	266,9	71,5%	285,9	70,9%	274,8	67,0%	250,2	63,8%
Totaal van activa	416,1	100,0%	373,4	100,0%	403,2	100,0%	409,9	100,0%	392,0	100,0%
Passiva	2020		2021		2022		2023		2024	
Eigen vermogen	238,1	57,2%	229,7	61,5%	241,0	59,8%	218,5	53,3%	189,2	48,3%
Aandeel van derden in groepsmaatschappijen	0,0	0,0%	0,0	0,0%						
Voorzieningen	47,9	11,5%	54,0	14,5%	60,0	14,9%	67,5	16,5%	73,3	18,7%
Langlopende schulden	22,3	5,4%	4,6	1,2%	4,2	1,0%	3,8	0,9%	3,3	0,9%
Kortlopende schulden	107,8	25,9%	85,0	22,8%	98,0	24,3%	120,1	29,3%	126,2	32,2%
Totaal van passiva	416,1	100,0%	373,4	100,0%	403,2	100,0%	409,9	100,0%	392,0	100,0%



Speciaal Basisonderwijs (SBO)

Baten en Lasten

* EUR miljoen

	2020		2021		2022		2023		2024	
Baten										
Rijksbijdragen	590,0	80,2%	676,7	93,4%	763,2	93,4%	833,7	94,2%	871,0	93,9%
Overige overheidsbijdragen en-subsidies	113,1	15,4%	11,9	1,6%	13,2	1,6%	13,4	1,5%	15,9	1,7%
College-, cursus-, les- en examengelden										
Baten werk in opdracht van derden			6,8	0,9%	8,3	1,0%	7,3	0,8%	8,1	0,9%
Overige baten	32,8	4,5%	29,5	4,1%	32,2	3,9%	31,0	3,5%	32,9	3,6%
Totaal van baten	735,9	100,0%	724,9	100,0%	817,0	100,0%	885,4	100,0%	927,9	100,0%
Lasten										
Personeelslasten	603,1	80,7%	592,9	83,3%	674,9	83,8%	766,1	83,9%	812,1	84,4%
Afschrijvingen op immateriële en materiële vaste activa	16,9	2,3%	14,7	2,1%	16,7	2,1%	18,5	2,0%	20,5	2,1%
Huisvestingslasten	42,9	5,7%	40,9	5,8%	44,4	5,5%	52,0	5,7%	49,8	5,2%
Overige lasten	84,1	11,3%	63,3	8,9%	69,0	8,6%	76,6	8,4%	79,9	8,3%
Doorbetalingen aan schoolbesturen	0,0	0,0%								
Verstreckte subsidies										
Totaal van lasten	747,0	100,0%	711,9	100,0%	804,9	100,0%	913,2	100,0%	962,3	100,0%
Totaal van saldo baten en lasten	-11,2		13,0		12,1		-27,7		-34,4	
Gerealiseerde herwaardering										
Financiële baten en lasten			-0,3							
Financiële baten	0,3		0,2		0,9		8,0		8,3	
Financiële lasten	0,8		0,5		1,1		0,2		0,3	
Totaal van resultaat voor belastingen	-11,7		12,7		11,9		-20,0		-26,4	
Belastingen										
Resultaat uit deelnemingen										
Totaal van resultaat na belastingen	-11,7		12,7		11,9		-20,0		-26,4	
Aandeel van derden in het geconsolideerd resultaat na belastingen										
Nettoresultaat na belastingen	-11,7		12,7		11,9		-20,0		-26,4	



Speciaal Basisonderwijs (SBO)

Spreiding: Solvabiliteit I 2024

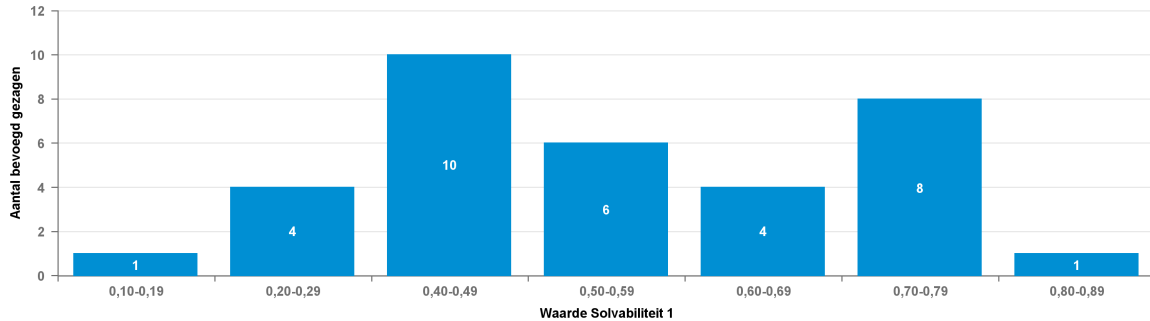

Spreiding: Solvabiliteit I 2023

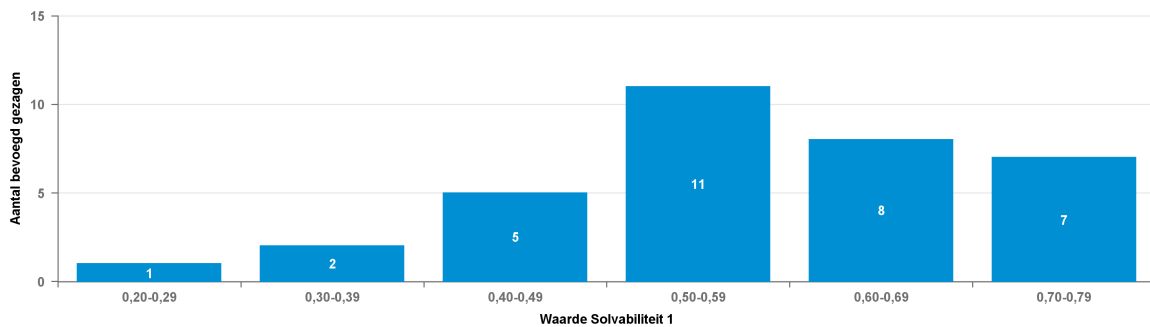

Solvabiliteit I

Nr	Naam	BG nr	2023	2024
1	Stichting De Korenburg	41463	0,70	0,82
2	Stichting Samenwerkingsschool	30742	0,74	0,78
3	Stg. 'Tobiasschool Amsterdam'	84463	0,65	0,75
4	Sticht. SBO de Schilderspoort	40901	0,56	0,75
5	Stg. voor PCSO & VSO Kampen eo	86971	0,74	0,73
6	Stichting Aquila	62181	0,73	0,73
7	Stg. Geref. Grondsl. in Zeel.	84151	0,73	0,71
8	Stichting Ozeo	40876	0,55	0,71
9	Stg. Sch. SOOG id Gem. Dronten	61778	0,74	0,70
10	Stg. Spec. Ond. Ger. Grondslag	30117	0,49	0,69
11	Stg. Chr. Spec. Ond. Apeldoorn	72464	0,60	0,66
12	Stichting Biezonderwijs	73114	0,53	0,63
13	Stg ref spec ondwr Randstad	42790	0,59	0,62
14	Stichting Elan	42687	0,66	0,58
15	Sticht. Sam.werk. Nieuwegein	77651	0,70	0,58
16	Stichting SBO De Vlieger	41047	0,53	0,57
17	Stichting Trigoon	42635	0,67	0,57
18	St. Sp. Ow & V.S.O. op G. G.	84515	0,55	0,52
19	Stichting voor CSO Groningen	40851	0,59	0,52
20	Aloysius Stg. Onderw. Jeugdzrg	41008	0,59	0,48
21	Stichting Volare	62129	0,51	0,46
22	Stg. CS Basisonderw. Barneveld	25897	0,57	0,45
23	Stichting Gewoon Speciaal Ond.	41879	0,46	0,45



Speciaal Basisonderwijs (SBO)

24	Stichting CSBO-Sneek	85321	0,64	0,45
25	Stichting Hub Noord-Brabant	82292	0,47	0,44
26	Stichting iHUB Onderwijs	62077	0,39	0,44
27	Stg. Chr. SBO Leeuwarden	40636	0,66	0,44
28	SPON	41417	0,64	0,42
29	Stichting Kolom	77690	0,66	0,42
30	Stg. De Onderwijsspecialisten	40631	0,46	0,29
31	EduCare,Chr.SO Harderwijk e.o.	41671	0,27	0,28
32	Stg. Orthop. Inst. Dev. e.o.	41274	0,50	0,27
33	Stichting RENN4	41414	0,30	0,22
34	Stg SOCA	42787	0,42	0,13



Speciaal Basisonderwijs (SBO)

Spreiding: Solvabiliteit II 2024

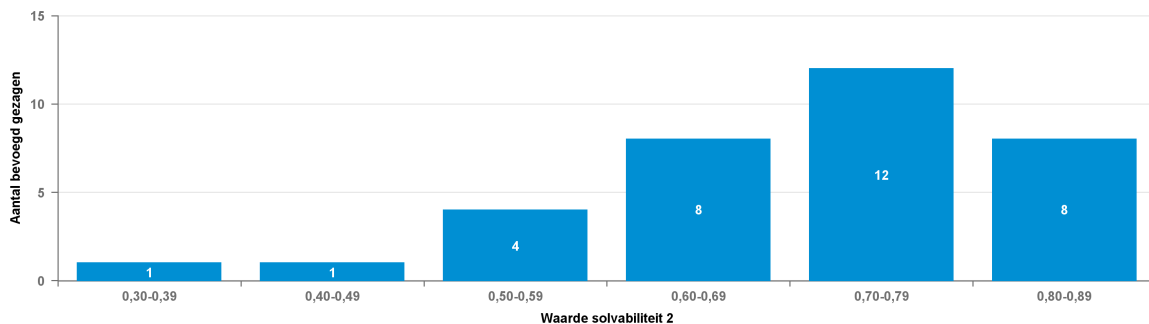

Spreiding: Solvabiliteit II 2023

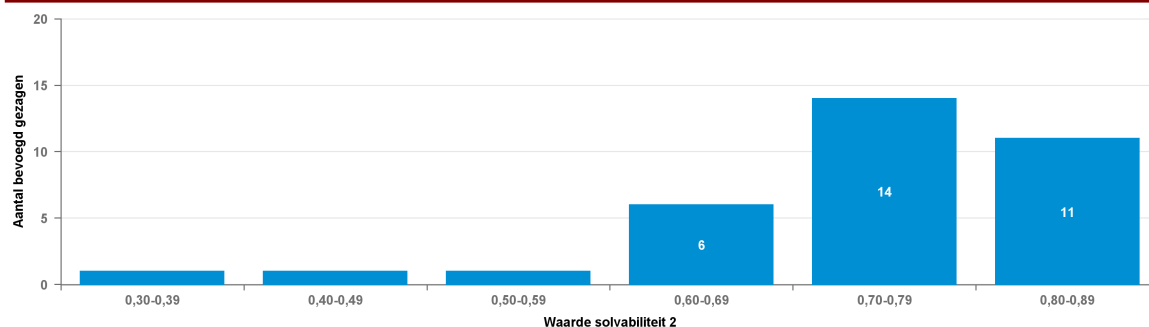

Solvabiliteit II

Nr	Naam	BG nr	2023	2024
1	Stichting De Korenburg	41463	0,87	0,87
2	Sticht. Sam.werk. Nieuwegein	77651	0,85	0,84
3	Stichting Samenwerkingsschool	30742	0,81	0,84
4	St. Sp. Ow & V.S.O. op G. G.	84515	0,83	0,83
5	Stg. CS Basisonderw. Barneveld	25897	0,80	0,82
6	Stichting Volare	62129	0,84	0,82
7	Stg. Geref. Grondsl. in Zeel.	84151	0,82	0,81
8	Stichting Hub Noord-Brabant	82292	0,82	0,80
9	Sticht. SBO de Schilderspoort	40901	0,80	0,79
10	SPON	41417	0,81	0,79
11	Stichting Ozeo	40876	0,76	0,76
12	Stg. 'Tobiasschool Amsterdam'	84463	0,71	0,76
13	Stichting Aquila	62181	0,78	0,76
14	Stichting Gewoon Speciaal Ond.	41879	0,71	0,75
15	Stichting voor CSO Groningen	40851	0,81	0,75
16	Stg ref spec ond w Randstad	42790	0,75	0,75
17	Stg. voor PCSO & VSO Kampen eo	86971	0,75	0,74
18	Stg. Spec. Ond. Ger. Grondslag	30117	0,61	0,74
19	Stg. Sch. SOOG id Gem. Dronten	61778	0,75	0,72
20	Stg. Chr. Spec. Ond. Apeldoorn	72464	0,75	0,72
21	Stichting Biezonderwijs	73114	0,73	0,69
22	Stichting Kolom	77690	0,77	0,67



Speciaal Basisonderwijs (SBO)

23	Stichting Trigoon	42635	0,75	0,65
24	Aloysius Stg. Onderw. Jeugdzrg	41008	0,70	0,65
25	Stg. Chr. SBO Leeuwarden	40636	0,78	0,64
26	Stichting SBO De Vlieger	41047	0,72	0,64
27	Stg. Orthop. Inst. Dev. e.o.	41274	0,66	0,63
28	Stichting Elan	42687	0,69	0,63
29	Stg. De Onderwijsspecialisten	40631	0,66	0,59
30	Stg SOCA	42787	0,52	0,59
31	Stichting CSBO-Sneek	85321	0,68	0,58
32	EduCare,Chr.SO Harderwijk e.o.	41671	0,60	0,54
33	Stichting iHUB Onderwijs	62077	0,43	0,49
34	Stichting RENN4	41414	0,39	0,31



Speciaal Basisonderwijs (SBO)

Spreiding: Liquiditeit cr 2024

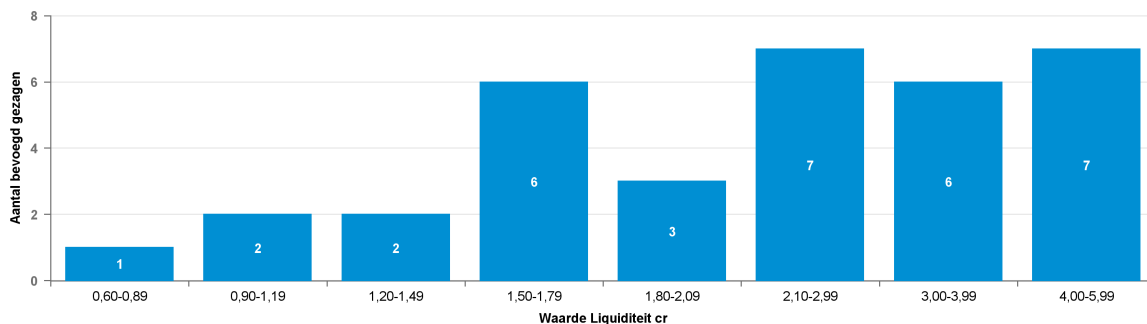

Spreiding: Liquiditeit cr 2023

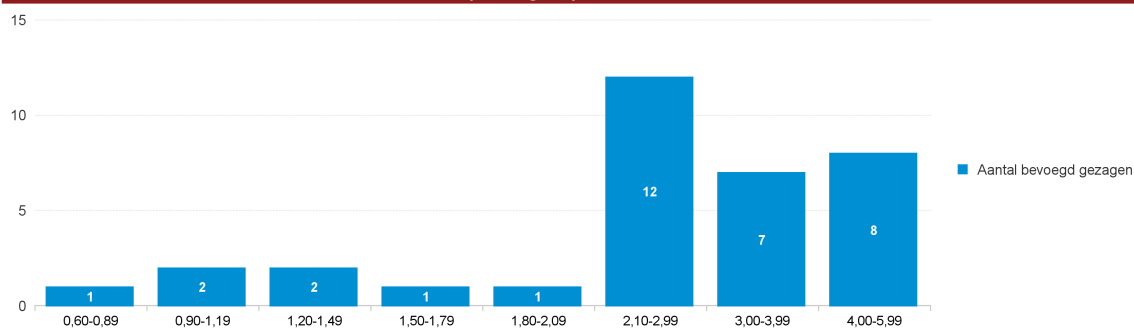

Liquiditeit cr

Nr	Naam	BG nr	2023	2024
1	Stichting De Korenburg	41463	5,32	5,33
2	Stichting Volare	62129	5,94	5,19
3	Stg. CS Basisonderw. Barneveld	25897	4,49	5,12
4	Sticht. Sam.werk. Nieuwegein	77651	4,77	4,72
5	St. Sp. Ow & V.S.O. op G. G.	84515	4,37	4,49
6	Stg. Geref. Grondsl. in Zeel.	84151	4,82	4,29
7	Stichting Hub Noord-Brabant	82292	5,06	4,28
8	Stichting Samenwerkingsschool	30742	3,28	3,98
9	Sticht. SBO de Schilderspoort	40901	4,36	3,97
10	Stg. 'Tobiasschool Amsterdam'	84463	3,17	3,90
11	SPON	41417	3,97	3,51
12	Stg. voor PCSO & VSO Kampen eo	86971	3,33	3,22
13	Stg. Sch. SOOG id Gem. Dronten	61778	3,40	3,21
14	Stg. Spec. Ond. Ger. Grondslag	30117	1,96	2,93
15	Stg ref spec ond w Randstad	42790	2,93	2,71
16	Stichting Gewoon Speciaal Ond.	41879	2,76	2,70
17	Stg. Orthop. Inst. Dev. e.o.	41274	2,62	2,50
18	Stichting Ozeo	40876	1,74	2,14
19	Stg. Chr. Spec. Ond. Apeldoorn	72464	2,26	2,13
20	Stichting Kolom	77690	3,23	2,10
21	Stichting SBO De Vlieger	41047	2,67	2,01
22	Stichting Aquila	62181	1,02	1,98
23	Aloysius Stg. Onderw. Jeugdzrg	41008	2,18	1,84



Speciaal Basisonderwijs (SBO)

24	Stichting Biezonderwijs	73114	2,38	1,75
25	Stg. Chr. SBO Leeuwarden	40636	3,12	1,71
26	Stg. De Onderwijsspecialisten	40631	2,40	1,70
27	Stichting Elan	42687	2,18	1,68
28	Stichting voor CSO Groningen	40851	2,73	1,56
29	Stichting CSBO-Sneek	85321	2,35	1,54
30	Stichting Trigoon	42635	2,50	1,40
31	Stichting iHUB Onderwijs	62077	1,26	1,35
32	Stg SOCA	42787	0,96	1,14
33	EduCare,Chr.SO Harderwijk e.o.	41671	1,34	0,95
34	Stichting RENN4	41414	0,80	0,63



Speciaal Basisonderwijs (SBO)

Spreiding: Rentabiliteit 2024

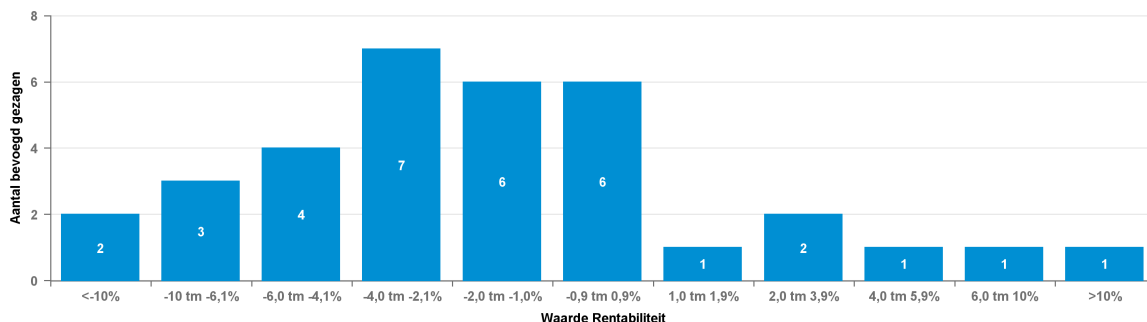

Spreiding: Rentabiliteit 2023

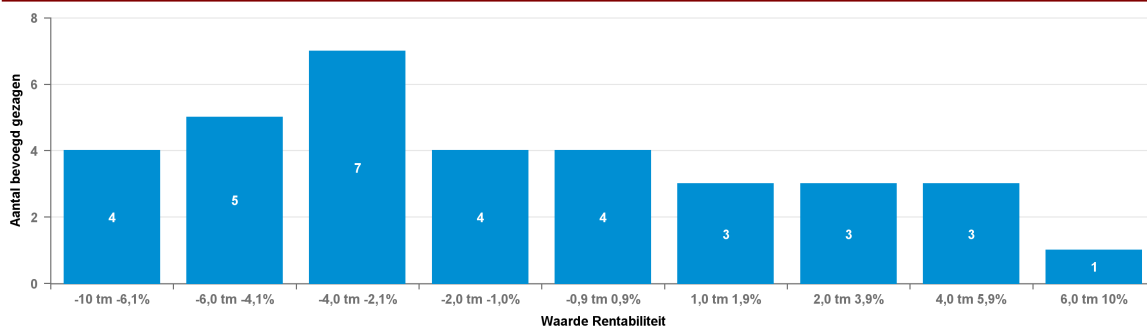

Rentabiliteit

Nr	Naam	BG nr	2023	2024
1	Stg. 'Tobiasschool Amsterdam'	84463	5,5%	12,5%
2	Stg. CS Basisonderw. Barneveld	25897	4,8%	6,6%
3	Stichting Samenwerkingsschool	30742	-2,6%	5,9%
4	Stg SOCA	42787	0,9%	3,0%
5	Sticht. SBO de Schilderspoort	40901	1,2%	2,0%
6	Stg. Spec. Ond. Ger. Grondslag	30117	-8,1%	1,2%
7	Stg. voor PCSO & VSO Kampen eo	86971	4,2%	0,9%
8	Stichting iHUB Onderwijs	62077	-5,6%	0,4%
9	St. Sp. Ow & V.S.O. op G. G.	84515	-4,7%	-0,1%
10	SPON	41417	0,8%	-0,3%
11	Aloysius Stg. Onderw. Jeugdzrg	41008	0,6%	-0,7%
12	Sticht. Sam.werk. Nieuwegein	77651	-7,1%	-0,9%
13	Stichting De Korenburg	41463	-5,2%	-1,4%
14	Stg. Orthop. Inst. Dev. e.o.	41274	-1,8%	-1,4%
15	Stichting Hub Noord-Brabant	82292	-3,0%	-1,4%
16	Stg ref spec ondw Randstad	42790	-2,6%	-1,4%
17	Stichting Ozeo	40876	-2,8%	-1,7%
18	Stichting Gewoon Speciaal Ond.	41879	-1,7%	-1,8%
19	Stichting SBO De Vlieger	41047	-0,2%	-2,5%
20	Stg. Geref. Grondsl. in Zeel.	84151	3,4%	-2,9%
21	EduCare,Chr.SO Harderwijk e.o.	41671	-4,2%	-3,0%
22	Stichting Biezonderwijs	73114	-2,9%	-3,3%
23	Stichting RENN4	41414	-8,3%	-3,4%



Speciaal Basisonderwijs (SBO)

24	Stg. Chr. Spec. Ond. Apeldoorn	72464	-3,1%	-3,4%
25	Stichting voor CSO Groningen	40851	2,3%	-3,9%
26	Stg. Sch. SOOG id Gem. Dronten	61778	-5,0%	-4,6%
27	Stichting Elan	42687	-2,0%	-4,9%
28	Stichting Kolom	77690	2,6%	-5,6%
29	Stichting Volare	62129	7,4%	-5,6%
30	Stg. De Onderwijsspecialisten	40631	-2,6%	-6,5%
31	Stichting Aquila	62181	-6,5%	-6,6%
32	Stichting Trigoon	42635	-1,5%	-8,3%
33	Stichting CSBO-Sneek	85321	1,3%	-11,6%
34	Stg. Chr. SBO Leeuwarden	40636	1,2%	-14,7%



PO Samenwerkingsverbanden (POSWV)

Balans

* EUR miljoen

	2020		2021		2022		2023		2024	
Vaste Activa										
Immateriële vaste activa	0,1	0,0%	0,0	0,0%	0,1	0,0%	0,0	0,0%	0,0	0,0%
Materiële vaste activa	3,4	2,3%	3,6	2,6%	3,8	2,1%	3,9	2,6%	4,3	3,0%
Financiële vaste activa	0,1	0,1%	0,1	0,1%	0,1	0,1%	0,2	0,1%	0,2	0,1%
Totaal van vaste activa	3,6	2,4%	3,7	2,7%	4,0	2,2%	4,1	2,7%	4,4	3,1%
Voorraden	0,0	0,0%								
Vorderingen	12,6	8,5%	16,3	11,8%	15,0	8,4%	18,4	12,1%	24,8	17,4%
Effecten	0,0	0,0%					0,0	0,0%	0,0	0,0%
Liquide middelen	132,2	89,1%	118,6	85,5%	159,3	89,3%	129,0	85,2%	112,9	79,4%
Totaal van vlottende activa	144,8	97,6%	134,9	97,3%	174,3	97,8%	147,3	97,3%	137,6	96,9%
Totaal van activa	148,4	100,0%	138,6	100,0%	178,3	100,0%	151,4	100,0%	142,1	100,0%
Passiva										
Eigen vermogen	102,9	69,3%	90,5	65,3%	106,7	59,8%	74,3	49,0%	77,9	54,8%
Aandeel van derden in groepsmaatschappijen	0,0	0,0%								
Voorzieningen	1,0	0,6%	1,6	1,1%	2,7	1,5%	2,7	1,8%	4,0	2,8%
Langlopende schulden	0,0	0,0%	0,0	0,0%	0,0	0,0%	0,1	0,1%	0,1	0,1%
Kortlopende schulden	44,5	30,0%	46,5	33,6%	68,9	38,7%	74,4	49,1%	60,2	42,3%
Totaal van passiva	148,4	100,0%	138,6	100,0%	178,3	100,0%	151,4	100,0%	142,1	100,0%



PO Samenwerkingsverbanden (POSWV)

Baten en Lasten

* EUR miljoen

Baten	2020		2021		2022		2023		2024	
Rijksbijdragen	890,3	97,9%	905,1	97,9%	1038,8	98,3%	1231,4	98,6%	1346,6	98,6%
Overige overheidsbijdragen en-subsidies	6,2	0,7%	6,1	0,7%	8,2	0,8%	11,3	0,9%	12,1	0,9%
College-, cursus-, les- en examengelden										
Baten werk in opdracht van derden					0,1	0,0%	0,0	0,0%		
Overige baten	13,2	1,5%	12,9	1,4%	9,9	0,9%	6,3	0,5%	7,1	0,5%
Totaal van baten	909,7	100,0%	924,1	100,0%	1057,0	100,0%	1249,1	100,0%	1365,8	100,0%
Lasten	2020		2021		2022		2023		2024	
Personeelslasten	101,2	11,0%	102,9	11,0%	111,3	10,7%	127,2	9,9%	138,9	10,2%
Afschrijvingen op immateriële en materiële vaste activa	0,8	0,1%	0,9	0,1%	1,1	0,1%	1,1	0,1%	1,2	0,1%
Huisvestingslasten	3,0	0,3%	3,0	0,3%	3,3	0,3%	3,8	0,3%	4,1	0,3%
Overige lasten	46,9	5,1%	48,5	5,2%	53,4	5,1%	60,7	4,7%	73,3	5,4%
Doorbetalingen aan schoolbesturen	769,8	83,5%	780,7	83,4%	870,3	83,7%	1089,9	85,0%	1146,6	84,1%
Verstreckte subsidies										
Totaal van lasten	921,7	100,0%	936,0	100,0%	1039,4	100,0%	1282,6	100,0%	1364,0	100,0%
Totaal van saldo baten en lasten	-12,0		-11,9		17,7		-33,5		1,8	
Gerealiseerde herwaardering									0,0	
Financiële baten en lasten			-0,4							
Financiële baten	0,0		0,0		0,1		1,1		1,3	
Financiële lasten	0,1		0,4		0,3		0,0		0,0	
Totaal van resultaat voor belastingen	-12,1		-12,3		17,5		-32,4		3,1	
Belastingen									0,0	
Resultaat uit deelnemingen									0,0	
Totaal van resultaat na belastingen	-12,1		-12,3		17,5		-32,4		3,1	
Aandeel van derden in het geconsolideerd resultaat na belastingen										
Nettoresultaat na belastingen	-12,1		-12,3		17,5		-32,4		3,1	



PO Samenwerkingsverbanden (POSWV)

Spreiding: Solvabiliteit | 2024

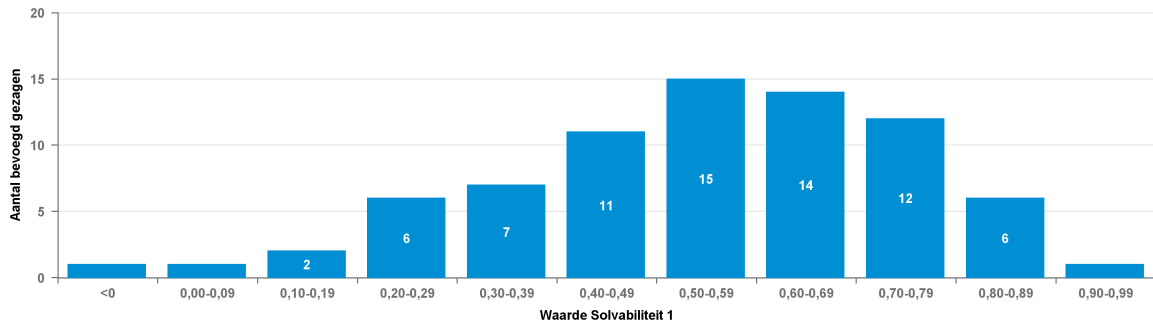

Spreiding: Solvabiliteit | 2023

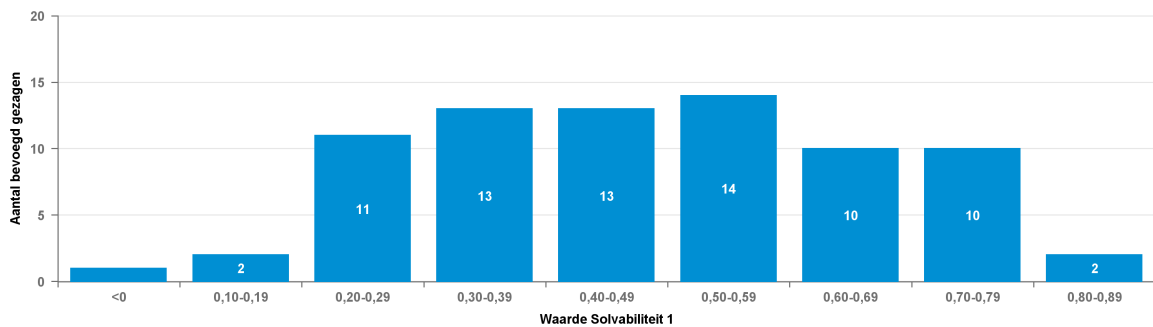

Solvabiliteit I

Nr	Naam	BG nr	2023	2024
1	Stg. SWV PO Weert-Nederweert	21696	0,65	0,91
2	SWV PO Zuid-Kennemerland	21429	0,65	0,87
3	Stichting Kind op 1	21694	0,73	0,83
4	Stg. SWV PPO Zeeuws-Vlaanderen	21438	0,83	0,82
5	STG. SWV Passend Wijs	21626	0,74	0,82
6	Stg. SWV PPO D'chem	21586	0,51	0,81
7	SWV PO Rijn & Gelderse Vallei	21689	0,64	0,81
8	SWV PO Zuidoost Utrecht	42649	0,29	0,79
9	Samenwerkingsverband PO 30.06	21649	0,74	0,77
10	Stichting Amstelronde	21428	0,39	0,76
11	Ver SWV PO Midden Holland	21449	0,74	0,75
12	STG SWV Stromenland PO 2507	21665	0,41	0,75
13	Stg. Onderwijs dat past	21677	0,67	0,74
14	Sticht. S.w.v. PO Langstr. HA	21629	0,72	0,74
15	SWV PO 31-02 Midden Limburg	21587	0,77	0,73
16	Onderwijscollectief PO2808	21628	0,33	0,73
17	St.SWV PO Duin en Bollenstreek	21680	0,45	0,71
18	SWV De Westfriese Knoop	21598	0,67	0,71
19	Stg. SWV Passend Ond. IJmond	21602	0,66	0,70
20	Stg.Samenw.verb. PPO Parkstad	21580	0,49	0,69
21	RSV Breda e.o. PO 30-03	21591	0,76	0,68
22	SWV PO De Kempen	21599	0,88	0,68
23	Stg SWV Ond op maat de Liemers	21459	0,24	0,66



PO Samenwerkingsverbanden (POSWV)

24	Stichting SWV 23-02	21450	0,60	0,64
25	PPO regio Leiden	21668	0,44	0,64
26	Stg. SWV Noord-Kennemerland PO	21630	0,59	0,63
27	Stichting PPO Hoeksche Waard	21605	0,34	0,63
28	SWV Passend Ond Haarlemmermeer	21603	0,51	0,62
29	Stichting Zeeluwe	21688	0,60	0,62
30	St. S.w.v. Waterland PO (2706)	21440	0,42	0,62
31	Stg. Swv Kop van Noord Holland	21573	0,54	0,62
32	Stg.SWV PO Rijnstreek	21699	0,54	0,60
33	St. Pass. Onderw. Z'meer 28-17	21682	0,25	0,60
34	Ver. Betuws Prim. Pass. Ondrw.	21589	0,06	0,59
35	SWV Aan den IJssel	21572	0,48	0,59
36	Stg. PO Maastricht-Heuvelland	21625	0,41	0,58
37	Sine Limite	21455	0,62	0,58
38	Stg.SWV Oost Achterhoek	21585	0,52	0,57
39	Stg. Passnd Onderw. Br. Wal PO	21664	0,79	0,56
40	SWV IJssel/Berkel	21609	0,45	0,56
41	Vereniging SWV PO De Eem	21446	0,46	0,55
42	Stg. S.w.v. PO 27-05 Zaanstrk	21590	0,55	0,54
43	Stg. Sam.werk.verb. Plein 013	41543	0,53	0,53
44	Stichting SWV PO De Meierij	21457	0,34	0,52
45	Ver. Samenw.verb. PO Drechtst.	21666	0,37	0,52
46	SWV Primair Onderwijs Westland	42132	0,52	0,51
47	SWV Passend PO Rotterdam	42650	0,50	0,50
48	Stichting SWV PO Friesland	21700	0,26	0,50
49	Stg. Swv. Roosendaal-Moerdijk	21675	0,50	0,49
50	Stg. SWV PO Apeldoorn Pr. Ond.	21596	0,54	0,48
51	St. S.w.v. PO Lelystad-Dronten	21632	0,46	0,47
52	Sam.werk.ver. pas. o. Drente	21583	0,44	0,46
53	Stichting Passenderwijs	21458	0,35	0,46
54	SWV Helmond-Peelland 30-08 PO	21645	0,43	0,44
55	Stg. Swv Prim. Onderw. N-Limb.	21614	0,39	0,43
56	Stg. Samenwrk.verb. Po NOP-Urk	21637	0,52	0,41
57	Sticht. Passend Onderwijs RiBA	42652	0,72	0,40
58	SPPOH	21606	0,34	0,40
59	Stg. PPO Delft, Den Hoorn,LSPN	42647	0,56	0,40
60	SWV Twente Noord PO	21447	0,11	0,37
61	SWV PO Westelijke Mijnstreek	21681	0,36	0,37
62	Stg. Leerlingzorg PO Almere	21642	0,46	0,34
63	SWV PO Veld Vaart & Vecht	21704	0,25	0,34
64	Samenwerkingsverband Driegang	21588	0,22	0,33
65	Samenw.verband PO A'dam Diemen	21631	0,28	0,30
66	Bestuur SWV PO	21460	0,38	0,30
67	SWV PO 20-01	21697	0,27	0,28
68	Ver. Ref. Passend Onderwijs	42638	0,31	0,25
69	Stg. Passend Ond. 23-05	21612	0,38	0,24
70	Ver. Sam.wrk.verb. Profi Pendi	21648	0,74	0,24
71	Ver. SWV PPO Dordr.	21687	0,12	0,24
72	Best SWV Passend Ond.Eindhoven	21579	0,63	0,23



Dienst Uitvoering Onderwijs
Ministerie van Onderwijs, Cultuur en
Wetenschap

PO Samenwerkingsverbanden (POSWV)

73	SWV Passend Prim. Ond. G.O.	21592	0,20	0,18
74	Stg.Samenwerkingsverband 22-02	21600	0,32	0,17
75	Ver. Samenw.verband Utrecht PO	21610	0,20	0,02
76	Samenwerkingsverband 'Unita'	21695	0,28	0,33



PO Samenwerkingsverbanden (POSWV)

Spreiding: Solvabiliteit II 2024

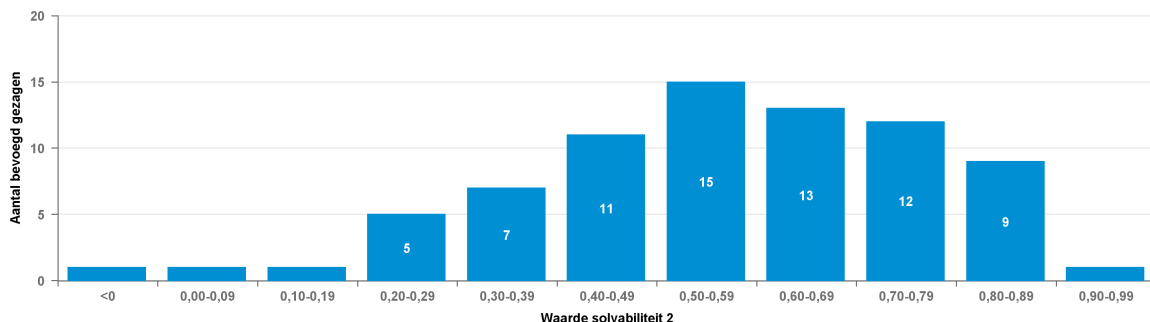

Spreiding: Solvabiliteit II 2023

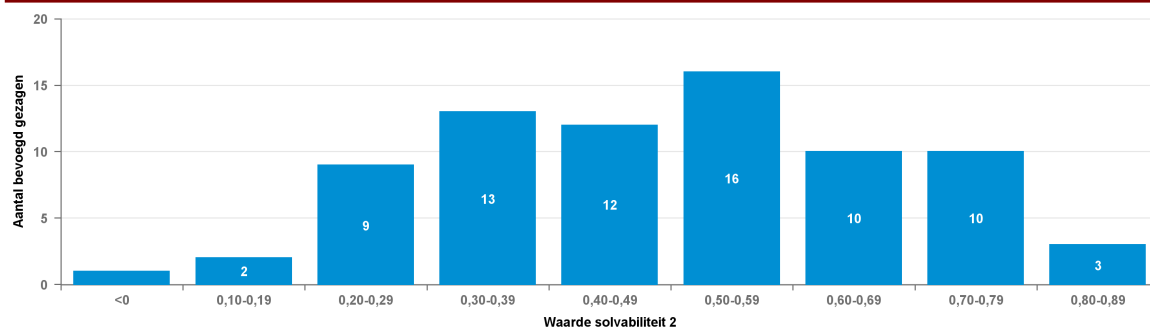

Solvabiliteit II

Nr	Naam	BG nr	2023	2024
1	Stg. SWV PO Weert-Nederweert	21696	0,65	0,91
2	SWV PO Zuid-Kennemerland	21429	0,66	0,88
3	Stichting Kind op 1	21694	0,74	0,84
4	STG. SWV Passend Wijs	21626	0,74	0,82
5	Stg. SWV PPO Zeeuws-Vlaanderen	21438	0,83	0,82
6	Stg. Onderwijs dat past	21677	0,73	0,82
7	Stg. SWV PPO D'chem	21586	0,51	0,82
8	Samenwerkingsverband PO 30.06	21649	0,77	0,81
9	SWV PO Rijn & Gelderse Vallei	21689	0,65	0,81
10	SWV PO Zuidoost Utrecht	42649	0,29	0,80
11	PPO regio Leiden	21668	0,51	0,79
12	Stg. Swv. Roosendaal-Moerdijk	21675	0,50	0,78
13	Stichting Amstelronde	21428	0,40	0,77
14	STG SWV Stromenland PO 2507	21665	0,41	0,76
15	Ver SWV PO Midden Holland	21449	0,74	0,75
16	Sticht. S.w.v. PO Langstr. HA	21629	0,72	0,74
17	Onderwijscollectief PO2808	21628	0,36	0,74
18	SWV PO 31-02 Midden Limburg	21587	0,77	0,73
19	St.SWV PO Duin en Bollenstreek	21680	0,51	0,73
20	SWV De Westfriese Knoop	21598	0,67	0,72
21	Stg. SWV Passend Ond. IJmond	21602	0,68	0,71
22	Stg SWV Ond op maat de Liemers	21459	0,26	0,70



PO Samenwerkingsverbanden (POSWV)

23	Stg.Samenw.verb. PPO Parkstad	21580	0,49	0,69
24	RSV Breda e.o. PO 30-03	21591	0,76	0,69
25	SWV PO De Kempen	21599	0,88	0,68
26	Stichting Zeeluwe	21688	0,69	0,67
27	Stg. SWV Noord-Kennemerland PO	21630	0,60	0,65
28	St. S.w.v. Waterland PO (2706)	21440	0,46	0,64
29	SWV Passend Ond Haarlemmermeer	21603	0,53	0,64
30	Stichting SWV 23-02	21450	0,60	0,64
31	Stichting PPO Hoeksche Waard	21605	0,34	0,63
32	Stg. Swv Kop van Noord Holland	21573	0,54	0,62
33	St. Pass. Onderw. Z'meer 28-17	21682	0,26	0,61
34	Stg.SWV PO Rijnstreek	21699	0,57	0,61
35	SWV Aan den IJssel	21572	0,48	0,60
36	Stg. Passnd Onderw. Br. Wal PO	21664	0,80	0,59
37	Stg. PO Maastricht-Heuvelland	21625	0,41	0,59
38	Ver. Betuws Prim. Pass. Ondrw.	21589	0,06	0,59
39	SWV IJssel/Berkel	21609	0,47	0,58
40	Sine Limite	21455	0,62	0,58
41	Ver. Sam.wrk.verb. Profi Pendi	21648	0,75	0,57
42	Ver. Samenw.verb. PO Drechtst.	21666	0,39	0,57
43	Vereniging SWV PO De Eem	21446	0,48	0,57
44	Stg.SWV Oost Achterhoek	21585	0,52	0,57
45	Stg. Sam.werk.verb. Plein 013	41543	0,57	0,57
46	Stichting SWV PO De Meerij	21457	0,47	0,56
47	SWV Passend PO Rotterdam	42650	0,54	0,55
48	Stg. S.w.v. PO 27-05 Zaanstrk	21590	0,55	0,54
49	SWV Primair Onderwijs Westland	42132	0,53	0,51
50	Stichting SWV PO Friesland	21700	0,27	0,50
51	Stg. SWV PO Apeldoorn Pr. Ond.	21596	0,55	0,49
52	Stichting Passenderwijs	21458	0,36	0,49
53	St. S.w.v. PO Lelystad-Dronten	21632	0,46	0,48
54	Sam.werk.ver. pas. o. Drente	21583	0,44	0,46
55	Stg. PPO Delft, Den Hoorn,LSPN	42647	0,57	0,46
56	SWV Helmond-Peelland 30-08 PO	21645	0,44	0,46
57	Stg. Swv Prim. Onderw. N-Limb.	21614	0,39	0,43
58	Sticht. Passend Onderwijs RiBA	42652	0,73	0,43
59	Samenwerkingsverband Driegang	21588	0,39	0,43
60	Stg. Samenwrk.verb. Po NOP-Urk	21637	0,52	0,41
61	SPPOH	21606	0,35	0,41
62	SWV Twente Noord PO	21447	0,11	0,38
63	SWV PO Westelijke Mijnstreek	21681	0,37	0,37
64	Stg. Leerlingzorg PO Almere	21642	0,50	0,37
65	Ver. Ref. Passend Onderwijs	42638	0,39	0,35
66	SWV PO Veld Vaart & Vecht	21704	0,25	0,34
67	Samenw.verband PO A'dam Diemen	21631	0,29	0,31
68	Bestuur SWV PO	21460	0,38	0,30
69	SWV PO 20-01	21697	0,27	0,28
70	Ver. SWV PPO Dordr.	21687	0,15	0,26
71	Stg. Passend Ond. 23-05	21612	0,38	0,24



Dienst Uitvoering Onderwijs
Ministerie van Onderwijs, Cultuur en
Wetenschap

PO Samenwerkingsverbanden (POSWV)

72	Best SWV Passend Ond.Eindhoven	21579	0,63	0,23
73	SWV Passend Prim. Ond. G.O.	21592	0,22	0,21
74	Stg.Samenwerkingsverband 22-02	21600	0,32	0,17
75	Ver. Samenw.verband Utrecht PO	21610	0,21	0,03
76	Samenwerkingsverband 'Unita'	21695	0,30	0,30



PO Samenwerkingsverbanden (POSWV)

Spreiding: Liquiditeit cr 2024

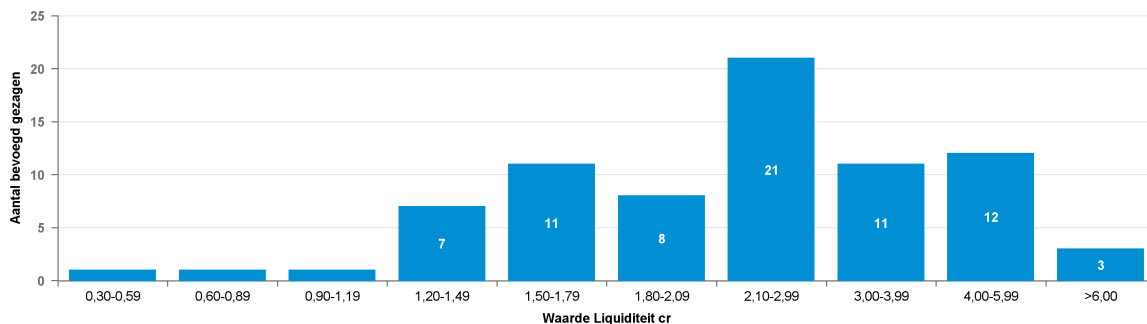

Spreiding: Liquiditeit cr 2023

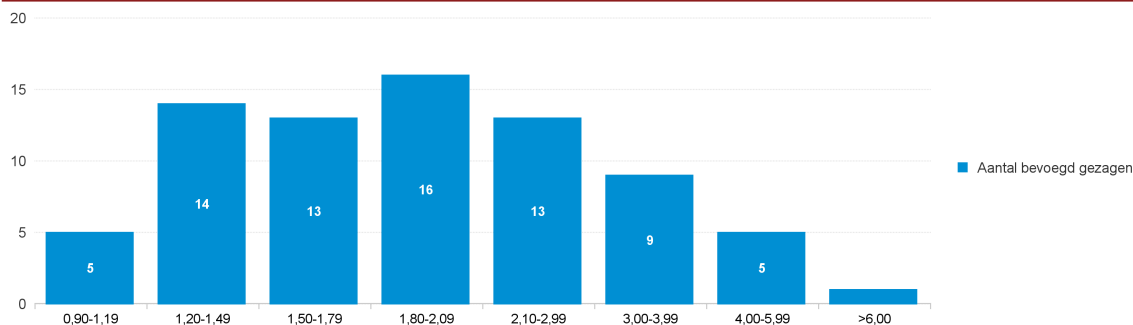

Liquiditeit cr				
Nr	Naam	BG nr	2023	2024
1	Stg. SWV PO Weert-Nederweert	21696	2,86	10,66
2	SWV PO Zuid-Kennemerland	21429	2,94	8,13
3	Stichting Kind op 1	21694	3,75	6,19
4	STG. SWV Passend Wijs	21626	3,79	5,57
5	Stg. SWV PPO Zeeuws-Vlaanderen	21438	5,84	5,55
6	Stg. SWV PPO D'chem	21586	1,99	5,30
7	SWV PO Rijn & Gelderse Vallei	21689	2,80	5,30
8	Samenwerkingsverband PO 30.06	21649	4,22	5,20
9	Stg. Onderwijs dat past	21677	3,66	5,08
10	SWV PO Zuidoost Utrecht	42649	1,41	4,89
11	Stg. Swv. Roosendaal-Moerdijk	21675	1,99	4,43
12	PPO regio Leiden	21668	1,86	4,35
13	Stichting Amstelronde	21428	1,60	4,19
14	STG SWV Stromenland PO 2507	21665	1,69	4,07
15	Ver SWV PO Midden Holland	21449	3,90	4,05
16	Sticht. S.w.v. PO Langstr. HA	21629	3,57	3,79
17	SWV PO 31-02 Midden Limburg	21587	4,25	3,66
18	St.SWV PO Duin en Bollenstreek	21680	1,97	3,64
19	Onderwijscollectief PO2808	21628	1,38	3,56
20	SWV De Westfriese Knoop	21598	2,97	3,40
21	RSV Breda e.o. PO 30-03	21591	4,44	3,34
22	Stg. SWV Passend Ond. IJmond	21602	3,00	3,32
23	Stg.Samenw.verb. PPO Parkstad	21580	1,94	3,17



PO Samenwerkingsverbanden (POSWV)

24	Stg SWV Ond op maat de Liemers	21459	1,31	3,09
25	SWV PO De Kempen	21599	7,92	3,05
26	Stichting Zeeluwe	21688	3,17	3,02
27	Stg. SWV Noord-Kennemerland PO	21630	2,49	2,82
28	Stichting SWV 23-02	21450	2,52	2,75
29	Stg. Swv Kop van Noord Holland	21573	2,19	2,62
30	St. Pass. Onderw. Z'meer 28-17	21682	1,34	2,56
31	Stichting PPO Hoeksche Waard	21605	1,48	2,55
32	Stg. SWV PO Rijnstreek	21699	2,29	2,54
33	SWV Passend Ond Haarlemmermeer	21603	2,06	2,52
34	Stg. PO Maastricht-Heuvelland	21625	1,67	2,38
35	St. S.w.v. Waterland PO (2706)	21440	1,76	2,38
36	Stg. Passnd Onderw. Br. Wal PO	21664	4,77	2,37
37	Ver. Betuws Prim. Pass. Ondrw.	21589	0,93	2,35
38	Sine Limite	21455	2,57	2,31
39	Stg. SWV Oost Achterhoek	21585	2,08	2,31
40	SWV Aan den IJssel	21572	1,66	2,28
41	Stg. Sam.werk.verb. Plein 013	41543	2,30	2,28
42	Vereniging SWV PO De Eem	21446	1,82	2,24
43	Ver. Sam.wrk.verb. Profi Pendi	21648	3,76	2,24
44	SWV IJssel/Berkel	21609	1,80	2,22
45	Stichting SWV PO De Meierij	21457	1,79	2,20
46	Stg. S.w.v. PO 27-05 Zaanstrk	21590	2,21	2,17
47	Ver. Samenw.verb. PO Drechtst.	21666	1,49	2,15
48	SWV Primair Onderwijs Westland	42132	2,09	1,98
49	SWV Passend PO Rotterdam	42650	1,97	1,97
50	Stichting SWV PO Friesland	21700	1,34	1,96
51	St. S.w.v. PO Lelystad-Dronten	21632	1,84	1,90
52	Sam.werk.ver. pas. o. Drente	21583	1,80	1,87
53	Stg. SWV PO Apeldoorn Pr. Ond.	21596	2,04	1,85
54	SWV Helmond-Peelland 30-08 PO	21645	1,77	1,83
55	Stg. PPO Delft, Den Hoorn, LSPN	42647	2,26	1,81
56	Stichting Passenderwijs	21458	1,47	1,78
57	Stg. Swv Prim. Onderw. N-Limb.	21614	1,63	1,76
58	Stg. Samenwrk.verb. Po NOP-Urk	21637	2,07	1,71
59	SPPOH	21606	1,52	1,69
60	Sticht. Passend Onderwijs RiBA	42652	3,57	1,68
61	SWV PO Westelijke Mijnstreek	21681	1,57	1,58
62	SWV Twente Noord PO	21447	1,10	1,56
63	Stg. Leerlingzorg PO Almere	21642	1,92	1,53
64	Samenwerkingsverband Driegang	21588	1,47	1,52
65	SWV PO Veld Vaart & Vecht	21704	1,33	1,51
66	Ver. Ref. Passend Onderwijs	42638	1,60	1,50
67	Bestuur SWV PO	21460	1,60	1,42
68	Samenw.verband PO A'dam Diemen	21631	1,36	1,40
69	SWV PO 20-01	21697	1,36	1,39
70	Stg. Passend Ond. 23-05	21612	1,62	1,31
71	Best SWV Passend Ond. Eindhoven	21579	2,68	1,30
72	Ver. SWV PPO Dordr.	21687	1,06	1,21



PO Samenwerkingsverbanden (POSWV)

73	Stg.Samenwerkingsverband 22-02	21600	1,46	1,21
74	Ver. Samenw.verband Utrecht PO	21610	1,19	0,96
75	SWV Passend Prim. Ond. G.O.	21592	1,10	0,89
76	Samenwerkingsverband 'Unita'	21695	1,21	0,48



PO Samenwerkingsverbanden (POSWV)

Spreiding: Rentabiliteit 2024

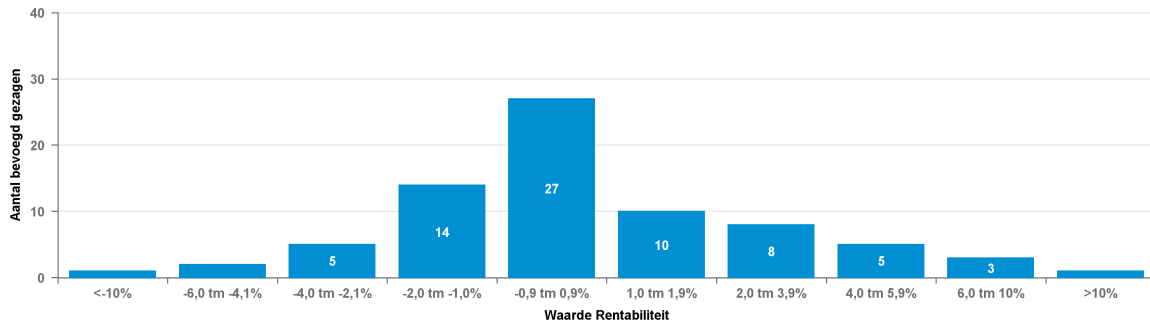

Spreiding: Rentabiliteit 2023

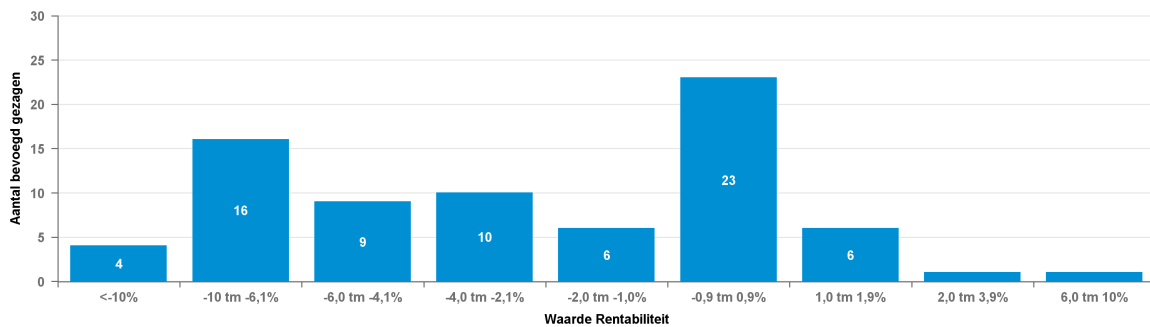

Rentabiliteit				
Nr	Naam	BG nr	2023	2024
1	Onderwijscollectief PO2808	21628	0,8%	10,3%
2	SWV PO Zuidoost Utrecht	42649	-6,8%	8,6%
3	SWV PO Rijn & Gelderse Vallei	21689	-6,3%	8,0%
4	Stg. SWV PO Weert-Nederweert	21696	-15,9%	6,7%
5	Stichting PPO Hoeksche Waard	21605	-19,2%	5,7%
6	St. Pass. Onderw. Z'meer 28-17	21682	-8,1%	5,4%
7	Stichting Amstelronde	21428	-3,6%	4,8%
8	St.SWV PO Duin en Bollenstreek	21680	-0,4%	4,6%
9	St. S.w.v. Waterland PO (2706)	21440	0,1%	4,4%
10	Ver. Betuws Prim. Pass. Ondrw.	21589	-3,3%	3,4%
11	PPO regio Leiden	21668	-4,3%	3,0%
12	Ver SWV PO Midden Holland	21449	6,4%	2,8%
13	STG SWV Stroomland PO 2507	21665	3,8%	2,8%
14	Stg. Onderwijs dat past	21677	-6,3%	2,6%
15	Stichting SWV PO De Meerij	21457	-7,3%	2,3%
16	SWV Aan den IJssel	21572	-6,6%	2,2%
17	Stg.SWV PO Rijnstreek	21699	-8,7%	2,1%
18	Samenwerkingsverband PO 30.06	21649	-4,4%	1,6%
19	SWV IJssel/Berkel	21609	-6,7%	1,5%
20	Stichting SWV PO Friesland	21700	-1,3%	1,5%
21	SWV Twente Noord PO	21447	-1,9%	1,4%
22	St. S.w.v. PO Lelystad-Dronten	21632	-1,8%	1,4%
23	Ver. Samenw.verb. PO Drechtst.	21666	-5,9%	1,2%



PO Samenwerkingsverbanden (POSWV)

24	Sine Limite	21455	1,3%	1,2%
25	Vereniging SWV PO De Eem	21446	-4,3%	1,2%
26	Stg. Swv Prim. Onderw. N-Limb.	21614	-0,7%	1,0%
27	SWV PO 20-01	21697	0,1%	1,0%
28	Ver. SWV PPO Dordr.	21687	-6,9%	0,9%
29	SWV Helmond-Peelland 30-08 PO	21645	0,1%	0,9%
30	SWV De Westfriese Knoop	21598	-0,6%	0,8%
31	Stg. PO Maastricht-Heuvelland	21625	-0,1%	0,7%
32	Stg SWV Ond op maat de Liemers	21459	-5,6%	0,7%
33	Stg. Samenwrk.verb. Po NOP-Urk	21637	-0,2%	0,4%
34	Stg. SWV PPO D'chem	21586	0,0%	0,4%
35	Samenwerkingsverband Driegang	21588	0,5%	0,4%
36	SWV PO Westelijke Mijnstreek	21681	-2,1%	0,2%
37	Stg. SWV PO Apeldoorn Pr. Ond.	21596	-6,3%	0,1%
38	Stg. PPO Delft, Den Hoorn,LSPN	42647	-2,8%	0,1%
39	Stichting Passenderwijs	21458	0,1%	0,1%
40	Stg.Samenw.verb. PPO Parkstad	21580	-0,2%	0,0%
41	Sam.werk.ver. pas. o. Drente	21583	-0,1%	0,0%
42	Best SWV Passend Ond.Eindhoven	21579	0,0%	0,0%
43	SWV PO De Kempen	21599	0,0%	0,0%
44	Bestuur SWV PO	21460	-4,7%	-0,1%
45	SWV PO Veld Vaart & Vecht	21704	0,3%	-0,1%
46	Stg. SWV Passend Ond. IJmond	21602	0,1%	-0,1%
47	Samenw.verband PO A'dam Diemen	21631	-5,5%	-0,2%
48	SWV Passend Prim. Ond. G.O.	21592	-19,8%	-0,3%
49	Stichting SWV 23-02	21450	0,1%	-0,4%
50	Stg. S.w.v. PO 27-05 Zaanstrk	21590	-9,1%	-0,4%
51	Ver. Ref. Passend Onderwijs	42638	-0,2%	-0,7%
52	STG. SWV Passend Wijs	21626	1,3%	-0,8%
53	Stg. Swv. Roosendaal-Moerdijk	21675	1,0%	-0,9%
54	Stg.Samenwerkingsverband 22-02	21600	-0,6%	-0,9%
55	Stg. SWV Noord-Kennemerland PO	21630	-3,7%	-1,0%
56	Stg. Sam.werk.verb. Plein 013	41543	0,6%	-1,0%
57	SWV Passend PO Rotterdam	42650	-6,5%	-1,2%
58	SPPOH	21606	1,0%	-1,4%
59	SWV Passend Ond Haarlemmermeer	21603	-3,4%	-1,4%
60	Stichting Zeeluwe	21688	-7,2%	-1,4%
61	SWV PO Zuid-Kennemerland	21429	-2,2%	-1,4%
62	Stg. Passend Ond. 23-05	21612	0,9%	-1,5%
63	Stg.SWV Oost Achterhoek	21585	-1,5%	-1,5%
64	Stg. SWV PPO Zeeuws-Vlaanderen	21438	-7,2%	-1,5%
65	Stg. Leerlingzorg PO Almere	21642	-3,8%	-1,5%
66	Stg. Swv Kop van Noord Holland	21573	-1,3%	-1,8%
67	Stichting Kind op 1	21694	1,2%	-1,9%
68	SWV Primair Onderwijs Westland	42132	-11,0%	-1,9%
69	Samenwerkingsverband 'Unita'	21695	-1,2%	-2,1%
70	SWV PO 31-02 Midden Limburg	21587	-3,1%	-2,5%
71	Ver. Samenw.verband Utrecht PO	21610	-5,4%	-3,0%
72	Sticht. S.w.v. PO Langstr. HA	21629	-7,9%	-3,5%



PO Samenwerkingsverbanden (POSWV)

73	Stg. Passnd Onderw. Br. Wal PO	21664	-9,7%	-4,0%
74	Sticht. Passend Onderwijs RiBA	42652	1,2%	-5,2%
75	RSV Breda e.o. PO 30-03	21591	-4,0%	-5,6%
76	Ver. Sam.wrk.verb. Profi Pendi	21648	-5,6%	-15,6%



PO excl. samenwerkingsverbanden (PO_EXCL)

Balans

* EUR miljoen

	2020		2021		2022		2023		2024	
Vaste Activa										
Immateriële vaste activa	0,4	0,0%	0,3	0,0%	0,4	0,0%	0,5	0,0%	0,6	0,0%
Materiële vaste activa	1764,5	31,7%	1837,4	30,2%	1988,1	29,2%	2197,9	30,1%	2383,5	33,0%
Financiële vaste activa	200,0	3,6%	166,4	2,7%	149,4	2,2%	173,9	2,4%	150,6	2,1%
Totaal van vaste activa	1964,9	35,3%	2004,2	32,9%	2138,0	31,4%	2372,2	32,5%	2534,7	35,1%
Voorraden	0,1	0,0%	0,1	0,0%	0,1	0,0%	0,1	0,0%	0,1	0,0%
Vorderingen	866,0	15,6%	871,5	14,3%	492,4	7,2%	572,8	7,8%	598,7	8,3%
Effecten	36,5	0,7%	43,7	0,7%	36,4	0,5%	42,3	0,6%	45,4	0,6%
Liquide middelen	2692,3	48,4%	3166,4	52,0%	4145,6	60,9%	4318,5	59,1%	4033,8	55,9%
Totaal van vlottende activa	3594,8	64,7%	4081,6	67,1%	4674,5	68,6%	4933,7	67,5%	4678,0	64,9%
Totaal van activa	5559,8	100,0%	6085,8	100,0%	6812,5	100,0%	7305,9	100,0%	7212,7	100,0%
Passiva										
Eigen vermogen	3097,8	55,7%	3552,3	58,4%	3834,7	56,3%	3849,8	52,7%	3531,6	49,0%
Aandeel van derden in groepsmaatschappijen	0,0	0,0%	2,0	0,0%	5,6	0,1%	6,6	0,1%	7,4	0,1%
Voorzieningen	848,1	15,3%	920,5	15,1%	1030,9	15,1%	1147,0	15,7%	1195,0	16,6%
Langlopende schulden	128,0	2,3%	108,8	1,8%	103,9	1,5%	97,2	1,3%	104,5	1,4%
Kortlopende schulden	1485,9	26,7%	1502,2	24,7%	1837,4	27,0%	2204,7	30,2%	2374,2	32,9%
Totaal van passiva	5559,8	100,0%	6085,8	100,0%	6812,5	100,0%	7305,4	100,0%	7212,7	100,0%



PO excl. samenwerkingsverbanden (PO_EXCL)

Baten en Lasten

* EUR miljoen

Baten	2020		2021		2022		2023		2024	
Rijksbijdragen	10910,7	93,3%	11886,0	94,4%	13156,0	94,7%	14024,5	94,1%	14195,0	93,6%
Overige overheidsbijdragen en-subsidies	359,0	3,1%	273,0	2,2%	269,8	1,9%	308,6	2,1%	325,3	2,1%
College-, cursus-, les- en examengelden	0,0	0,0%			0,0	0,0%	0,0	0,0%	0,0	0,0%
Baten werk in opdracht van derden	11,0	0,1%	7,3	0,1%	9,8	0,1%	37,0	0,2%	41,4	0,3%
Overige baten	413,2	3,5%	427,5	3,4%	449,5	3,2%	526,6	3,5%	596,6	3,9%
Totaal van baten	11694,0	100,0%	12593,7	100,0%	13885,1	100,0%	14896,6	100,0%	15158,3	100,0%
Lasten	2020		2021		2022		2023		2024	
Personeelslasten	9808,8	82,4%	9935,8	82,1%	11220,6	82,6%	12366,1	82,5%	12883,4	82,9%
Afschrijvingen op immateriële en materiële vaste activa	291,6	2,5%	297,9	2,5%	316,4	2,3%	337,7	2,3%	355,0	2,3%
Huisvestingslasten	821,0	6,9%	827,5	6,8%	888,2	6,5%	1009,3	6,7%	976,2	6,3%
Overige lasten	973,0	8,2%	1038,3	8,6%	1153,4	8,5%	1265,8	8,4%	1331,1	8,6%
Doorbetalingen aan schoolbesturen	3,2	0,0%	3,1	0,0%	3,9	0,0%	3,4	0,0%	3,8	0,0%
Verstrekke subsidies			0,0	0,0%	0,0	0,0%	0,0	0,0%	0,0	0,0%
Totaal van lasten	11897,6	100,0%	12102,6	100,0%	13582,5	100,0%	14982,2	100,0%	15549,5	100,0%
Totaal van saldo baten en lasten	-203,6		491,1		302,6		-85,6		-391,2	
Gerealiseerde herwaardering	0,0		0,1		0,0		0,4		0,0	
Financiële baten en lasten			-6,5							
Financiële baten	7,0		5,2		0,8		93,0		111,5	
Financiële lasten	8,9		11,7		17,6		4,0		4,7	
Totaal van resultaat voor belastingen	-205,5		484,7		285,8		3,7		-284,4	
Belastingen	0,2		0,4		0,3		1,2		2,2	
Resultaat uit deelnemingen	0,0		0,0		0,1		0,1		0,3	
Totaal van resultaat na belastingen	-205,8		484,4		285,5		2,6		-286,3	
Aandeel van derden in het geconsolideerd resultaat na belastingen	0,0		0,0		0,0					
Nettoresultaat na belastingen	-205,8		484,3		285,5		2,6		-286,3	



PO excl. samenwerkingsverbanden (PO_EXCL)

Spreiding: Solvabiliteit I 2024

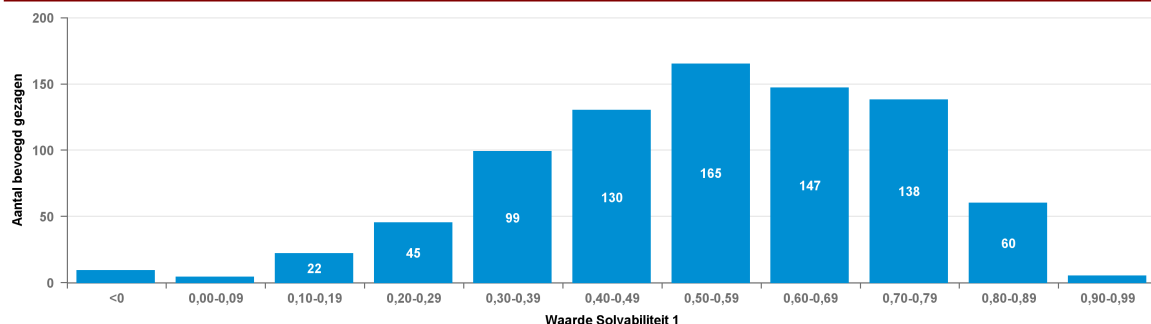

Spreiding: Solvabiliteit I 2023

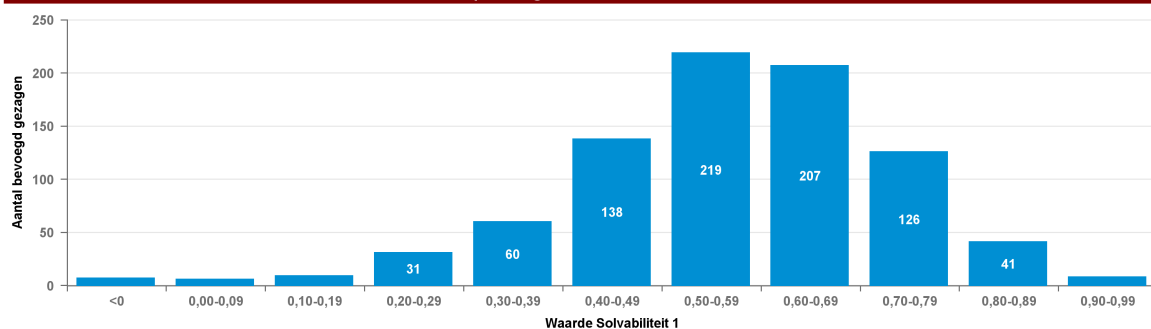

Solvabiliteit I

Nr	Naam	BG nr	2023	2024
1	Ver. PC Bo te Morra-Lioessens	30330	0,93	0,92
2	Ver v Prot Chr Basisonderwijs	83267	0,91	0,91
3	Ver. St./Inst.houd. SmdB Bo GG	75064	0,82	0,90
4	Ver. 'Scholen met de Bijbel'	34893	0,91	0,90
5	St. L.O. aan Var. Kind. (LOVK)	41519	0,87	0,90
6	Vereniging CNS Ommerkanaal	36063	0,87	0,89
7	Stg ICOB	76910	0,69	0,89
8	V.P.C.O. Alteveer/Kerkenveld	60829	0,90	0,89
9	Stichting De Hoeksteen	53197	0,79	0,89
10	Chr. Ver. Prim.Ond. op Tersch.	92899	0,90	0,89
11	Ver. Scholen md Bijbel De Valk	47438	0,69	0,88
12	Ver Stg Insth Smdb	91079	0,90	0,88
13	Edese Schoolvereniging	33151	0,67	0,88
14	Stg. Kath. Onderw. Bussum e.o.	53444	0,63	0,87
15	St. Chr. Sp.-/Voortg. Ond. Nop	84202	0,81	0,87
16	Stg. Epilepsie Instell. Ned.	85775	0,84	0,87
17	Ver. Stg. School met de Bijbel	84215	0,88	0,87
18	Ver. P.C. B.o. te Beezerveld	99672	0,87	0,87
19	St. Chr. Onderw. De Roerganger	99711	0,86	0,87
20	Stichting IBPL	40307	0,79	0,86
21	Ver. Prot. BO Hollandscheveld	40655	0,89	0,86
22	Ver Nieuwe Baarnsche School	37545	0,59	0,86
23	Ver Chr Inst Gr v Pr	35218	0,79	0,86



PO excl. samenwerkingsverbanden (PO_EXCL)

24	Stg openbare basisschool Mesch	42883		0,86
25	De Capelse Schoolvereniging	85048	0,62	0,86
26	Stg SwV PO West-Friesland	42755	0,88	0,86
27	BC Master Frankeskoalle	13839	0,85	0,85
28	Stichting Rijdende School	40470	0,87	0,85
29	Chr. Schoolver. Amsterdam-Zuid	81810	0,72	0,85
30	Stg. Kathol. Onderw. Breukelen	42564	0,84	0,85
31	Groenekanse Sch.ver. Nijepoort	79952	0,62	0,85
32	Ver. Sch. met de Bijbel N'loos	89012	0,84	0,85
33	Stg. Bas.sch. Icarus Heemstede	40284	0,66	0,85
34	Stg. Kathol. Onderw. Raamsdonk	43825	0,77	0,84
35	SAB Montessoriond. Haaksbergen	40355	0,54	0,84
36	Stg. Algemeen B.o. Rijnwaarden	30824	0,71	0,84
37	Ver Sch EBG Amsterdam	40189	0,80	0,84
38	Stg. Samenw.sch. Kranenburg eo	60686	0,69	0,84
39	Ver. ond. Geref. grondslag	31280	0,68	0,83
40	Fides	87205	0,75	0,83
41	Ver. tot het verstr. van bo/rg	23545	0,73	0,83
42	Stg. R'damse Schoolvereniging	46723	0,51	0,83
43	Ver. Chr. Onderw. Haren/Onnen	61829	0,74	0,83
44	Stg. Kath. Scholen Oegstgeest	75206	0,68	0,83
45	Ver. Ond. op Reform. Grondsl.	47867	0,77	0,83
46	Ver. vr Chr. Nat. Basisonderw.	33853	0,80	0,82
47	Ver. Oecumen. Onderw. in Maarn	30015	0,84	0,82
48	Stichting De Korenburg	41463	0,70	0,82
49	Stg. V'schotense Openb. School	42542	0,64	0,82
50	Ver. St. Scholen met de Bijbel	47685	0,88	0,81
51	Ver. tot Opr. & Inst.houd. NBS	98398	0,64	0,81
52	Ver Stg SmB Gr Ammers Langerak	42559	0,82	0,81
53	Stg. Basisonderw. Ger. Gr.slag	34919	0,78	0,81
54	Ver. Basisond. Sprang-Capelle	84827	0,70	0,81
55	Ver. Evang. Het Mosterdzaadje	84787	0,79	0,81
56	Stichting Onderwijs Kruisland	39534	0,75	0,81
57	Ver. t/h Verstr. SO Ref.gr.sl.	92067	0,67	0,81
58	Stichting Koninklijke Visio	42536	0,82	0,80
59	Stg. J.O.B.	30235	0,44	0,80
60	Bloemendaalse Schoolvereniging	94797	0,56	0,80
61	Stg Kath & Opb Onderwijs	40745	0,65	0,80
62	SKOZ	30357	0,59	0,80
63	Ver. onderwijs Geref. Grondsl	29823	0,71	0,80
64	Ver. Basisond. te Hulshorst	86802	0,78	0,80
65	Vereniging De Olijfbom	21478	0,83	0,80
66	Stg. Openb. B.s. de Regenboog	41844	0,75	0,79
67	Ver. Chr. Ond. Ref. Grondslag	57969	0,75	0,79
68	Stg Geref Basisschool Benjamin	36336	0,73	0,79
69	Stg. R.K. Mytylsch. Roosendaal	75778	0,74	0,79
70	Ver. CN Schoolond. te Lunteren	31204	0,49	0,79
71	Stg. Nutsscholen Aalst-Waalre	94251	0,68	0,79
72	Stg Ond.v Vrede en samen leven	42834	0,66	0,79



PO excl. samenwerkingsverbanden (PO_EXCL)

73	St. Openb. Prim. Ond.ws W'naar	41829	0,57	0,79
74	V. Laat de kind. tot Mij komen	22622	0,86	0,79
75	Ver De Flevoschool te Huizen	96409	0,69	0,78
76	Stg. R.K. Onderwijs Naarden	53210	0,61	0,78
77	Stichting P.C.B. Gem. Voorst	45969	0,62	0,78
78	D.V. DV Oldenbarneveldsch. abo	97176	0,74	0,78
79	Stg. 'Ieder kind telt' C.P.O.	85600	0,76	0,78
80	Stichting Talent Westerveld	41868	0,52	0,78
81	St. KO Par. Allerh. Drie-eenh.	45189	0,65	0,78
82	Stichting Escalda Scholen	41637	0,77	0,78
83	Herman Broerenstichting	38209	0,79	0,78
84	Stichting Samenwerkingsschool	30742	0,74	0,78
85	Sticht. Islam. Scholen Helmond	31088	0,72	0,78
86	Chr Geref Sch Ver	91118	0,78	0,78
87	Stg. R.K. Onderwijs Aerdenhout	72242	0,73	0,77
88	Skobos	40982	0,60	0,77
89	Stg v Chr-ref po 'De Planthof'	42794	0,75	0,77
90	TRIADE St. Kath. prim. onderw.	40987	0,80	0,77
91	Stg. Herv. Sch. te Voorthuiz.	30673	0,70	0,77
92	Ver. Stg. Herv. Schol. Rouveen	90637	0,78	0,77
93	Ver. Inst./Bst. JdeWitteschool	32515	0,46	0,77
94	BC Openb BO Ameland	13878	0,78	0,77
95	Schoolver. B.o. in Wageningen	62818	0,61	0,77
96	Ver. Jenaplanonderw. Oudewater	20252	0,66	0,77
97	Stg. Kathol. Onderw. Wassenaar	68329	0,69	0,77
98	Stichting De Vlinder	30198	0,74	0,77
99	Ver. interconfession. onderw.	40804	0,79	0,76
100	VCORG te Zwijndrecht	43175	0,81	0,76
101	Zeister Schoolvereniging	98463	0,51	0,76
102	Wageningse Schoolvereniging	98190	0,30	0,76
103	Stg. Montessori Onderw. Houten	40350	0,67	0,76
104	Stg. Montess.sch. Veenendaal	40207	0,59	0,76
105	EDUCATIS	41534	0,51	0,76
106	Ver. tot St.&Inst.hd. S.m.d.B.	81979	0,63	0,76
107	Stg. Alkmaarse Kath. Scholen	60997	0,50	0,76
108	Geref. Schoolver. Westerniel.	37038	0,73	0,76
109	De Stroming	41239	0,73	0,76
110	Ver v BSO Gooiland	34230	0,74	0,76
111	PCSV	40540	0,49	0,76
112	Ver. Bev. C. Nat. ond. Hollum	27340	0,80	0,76
113	Vereniging Suringar	40717	0,52	0,76
114	Stg. Interconf. BO R'dam eo	40269	0,76	0,76
115	Stg. Kathol. Onderw. Drimmelen	43967	0,63	0,75
116	Ver. voor PCO Garderen, S.&K.	84423	0,58	0,75
117	Stg. Kath. Onderw. Achterveld	65768	0,76	0,75
118	Sticht. Verstrek. Basisond.	42980	0,79	0,75
119	Stg. 'Tobiasschool Amsterdam'	84463	0,65	0,75
120	Stg. Scholen met Bijbel Betuwe	41827	0,80	0,75
121	Stg. v. Kath. Onderw. Aalsm.	28849	0,74	0,75



PO excl. samenwerkingsverbanden (PO_EXCL)

122	VLC	42869	0,55	0,75
123	De Kralingsche School	97137	0,61	0,75
124	Stg. Jenaplan Onderw. Epe e.o.	41634	0,55	0,75
125	Stichting K.M.O. Bussum	25664	0,60	0,75
126	SCOR grondslg in O-F. Drachten	42841	0,62	0,75
127	Sticht. SBO de Schilderspoort	40901	0,56	0,75
128	Stg. Jenapl. B.s. Vlinderbos	40281	0,78	0,75
129	Stichting Herman Broeren	26132	0,56	0,74
130	Vereniging Hofdijckschool	37233	0,67	0,74
131	V. t. Stg. & I.h. C.N.S. Gouda	36479	0,82	0,74
132	St. Reform. Onderw. Woerden eo	43188	0,70	0,74
133	Stg. Beverwijkse Montess. Sch.	94771	0,58	0,74
134	Stichting Opwijs	40774	0,55	0,74
135	Stichting Gabriel	74127	0,77	0,74
136	Integrale Streeksch Hoenderloo	42767	0,57	0,74
137	Ver. Stg. School met de Bijbel	37857	0,82	0,74
138	Hallsche Schoolvereniging	33957	0,76	0,74
139	Stg. Best. RK Sch. Schalkhaar	53730	0,80	0,74
140	Ver. v. P-C B.o. te Vroomshoop	99594	0,78	0,74
141	Ver. Herv. Chr. Schoolonderw.	24065	0,48	0,74
142	Stg. Kath. Onderwijs Ginneken	32203	0,74	0,74
143	Ver. Bas.ond. Geref. Grondslag	25833	0,80	0,74
144	Stg. Chr.Onderw. Twenterand eo	61751	0,76	0,74
145	Stichting Kronenburgh	42679	0,41	0,73
146	Ver. Prot. Chr. Basond. V'veen	92210	0,71	0,73
147	Stg. voor PCSO & VSO Kampen eo	86971	0,74	0,73
148	Stichting P.C.O te Ermelo	76819	0,76	0,73
149	Stichting Emiliusschool	82253	0,64	0,73
150	Sticht. schoolbestuur Laetare	38235	0,70	0,73
151	Ver. Montessorisch. Wassenaar	98255	0,66	0,73
152	Ver. tt St.&Instandh. S.m.d.B.	32072	0,81	0,73
153	Ver. verstr. cbo op r.g. A.&M.	46697	0,76	0,73
154	Godelinde Schoolvereniging	96292	0,71	0,73
155	St. Montessori-onderw. ZO Ned.	41167	0,77	0,73
156	Ver. Voorbereidend Onderwijs	36739	0,53	0,73
157	Vereniging v. PCBO de Schakel	81030	0,70	0,73
158	Stichting Aquila	62181	0,73	0,73
159	Stichting SMART Limburg	41891	0,73	0,73
160	Onderwijsstichting De Wijnberg	85581	0,67	0,73
161	Stichting S.P.H. Bernadette	60061	0,57	0,73
162	Stg. Onderw. Geref. Grondslag	50299	0,73	0,73
163	Stg. Bijzond. Scholen voor OAG	40753	0,76	0,72
164	Instituut Coolsma	83786	0,77	0,72
165	Stichting PlatOO	41860	0,53	0,72
166	Ver. voor Prot. Chr. Onderw.	41343	0,72	0,72
167	Stg OPO Noordenveld	42854	0,73	0,72
168	Delfse Ver. Montess.-Onderw.	31162	0,59	0,71
169	VSI Scholen met de Bijbel E.H.	34139	0,60	0,71
170	Openbaar Prim. Onderw. Oegstg.	13682	0,50	0,71



PO excl. samenwerkingsverbanden (PO_EXCL)

171	Stg. De Hoeksche Sch., opvo HW	41444	0,74	0,71
172	Stg. Rehobothschool Uddel	35297	0,76	0,71
173	Stichting Wijzer aan de Amstel	40581	0,69	0,71
174	V.C.N. Schoolonderw. Staphorst	36831	0,73	0,71
175	Stg. Neutr. Onderw. Wilhelmina	38169	0,76	0,71
176	Vereniging Rehoboth	53015	0,68	0,71
177	Ver. een School met de Bijbel	30967	0,73	0,71
178	Ver. Stg./school met de Bijbel	38351	0,73	0,71
179	SIBZ	42523	0,46	0,71
180	Stg. Primair Onderwijs Zundert	78066	0,46	0,71
181	V.t.s. & i.g. scholen, OGG Ede	42541	0,77	0,71
182	Stg. Geref. Grondsl. in Zeel.	84151	0,73	0,71
183	Ver. Kl.-/Bas.onderw. Nunspeet	23883	0,53	0,71
184	Ver. Stg./lh Scholen md Bijbel	72386	0,66	0,71
185	Stichting Ozeo	40876	0,55	0,71
186	Daniel de Brouwerschool	30605	0,79	0,70
187	VPCO De Viermaster	41621	0,56	0,70
188	Montessori Ver. Haarlemmermeer	79016	0,64	0,70
189	Stichting O.P.O. Furore	41735	0,60	0,70
190	Stg. Chr. BO in NW Fryslan	42656	0,72	0,70
191	Stg. Sch. SOOG id Gem. Dronten	61778	0,74	0,70
192	Vereniging De Gooische School	31552	0,46	0,70
193	Stg. Scholen v/h Rozenkruis	30013	0,77	0,70
194	Sticht. Unicoz onderwijsgroep	40377	0,59	0,70
195	De Vrije School Utr. Coop. UA	72087	0,60	0,70
196	Stichting De Jongerwerven CPO	41282	0,64	0,70
197	Stichting CBO Zeist e.o.	35466	0,58	0,70
198	Stichting Adelante Onderwijs	74803	0,76	0,70
199	Laurentius Stichting	40928	0,49	0,70
200	Nicolaas-Stichting	73724	0,72	0,70
201	Stichting Casa School	42579	0,68	0,70
202	Stichting Christ. B.o. Helmond	37428	0,61	0,70
203	Ver. Montessorisch. Kralingen	41547	0,70	0,70
204	Ver. Verstr. BO op R. Grondsl.	29473	0,76	0,69
205	Ver. Prot. Chr. Onderw. Putten	90169	0,57	0,69
206	Stg. Interc. PC RK Bo Naarden	40720	0,65	0,69
207	Stichting Kentalis Onderwijs	54679	0,68	0,69
208	Ver. Montessori-Ond. Westland	30835	0,46	0,69
209	Stg. RK/PC Ond. Bommelerwaard	41090	0,58	0,69
210	St. Alg. Bijz. Onderw. H'stede	30701	0,72	0,69
211	Stg. Spec. Ond. Ger. Grondslag	30117	0,49	0,69
212	Stg. PCBO Smallingerland e.o.	40342	0,66	0,69
213	Stichting AKKOORD!	41398	0,54	0,68
214	De Eenbes	40557	0,54	0,68
215	Ver. School md Bijbel Stolwijk	40535	0,63	0,68
216	Stichting Wijzers in Onderwijs	41797	0,68	0,68
217	Lithora	41583	0,57	0,68
218	Stichting Xpect013	48101	0,71	0,68
219	SPCB in de gemeente Rheden	40843	0,72	0,68



PO excl. samenwerkingsverbanden (PO_EXCL)

220	Stichting Freinetschool Heiloo	84489	0,58	0,68
221	Ver. Stg. Chr. Scholen Wekerom	40887	0,69	0,68
222	Dordtse Schoolver. Bo op A.G.	41184	0,58	0,68
223	Stichting Vitus Zuid	21657	0,54	0,68
224	St. Alg. Basisonderw. Comenius	36440	0,69	0,67
225	Stg voor C.N.B. te Driesum	42842	0,57	0,67
226	Sticht. Dynamiek Scholengroep	47920	0,59	0,67
227	Stichting SPOLT	23961	0,51	0,67
228	Stichting Blossé onderwijs	73919	0,53	0,67
229	Ver. Stg. Scholen Bijbel	38650	0,62	0,67
230	Schoolvereniging G.G. Kampen	43824	0,81	0,67
231	Onderwijsstichting KempenKind	44201	0,54	0,67
232	Ver. Verstr. Ond. Ger. Gr.slag	45722	0,63	0,67
233	Ver.Chr.Onderw. Hoeksche Waard	30133	0,69	0,67
234	Stg Buitenv Montessori	30320	0,52	0,67
235	Deventer Leerschool	71242	0,35	0,66
236	FIERS	41052	0,51	0,66
237	Stichting PCO Accrete	41270	0,69	0,66
238	Stichting Alterius	41821	0,66	0,66
239	Ver. Instandh. Scholen Bijbel	46060	0,65	0,66
240	Verion PC Ondw Wierden Enter	92951	0,72	0,66
241	Schoolvereniging Peetersschool	58826	0,33	0,66
242	Stg. Kath. Ond. Vierlingsbeek	43305	0,65	0,66
243	Stichting 'Het Driespan'	41200	0,72	0,66
244	Stichting WijWijzer scholen	40775	0,71	0,66
245	Stg. Scholengroep GelderVeste	41011	0,60	0,66
246	Vereniging De Rotterdamse	41548	0,55	0,66
247	Ver. 'Een School met de Bijb.'	44175	0,71	0,66
248	Portalis	46013		0,66
249	Ver. bevordering Chr. Onderw.	83019	0,71	0,66
250	Stg. Chr. Spec. Ond. Apeldoorn	72464	0,60	0,66
251	Lowys Porquinstichting	40517	0,65	0,66
252	Stg. Prot. Chr. Bo Amersfoort	30010	0,59	0,66
253	Stichting VCISO	84332	0,75	0,66
254	VCPOZ	42724	0,65	0,66
255	Ver. tot het Verstr. van OGG	38910	0,42	0,66
256	Stg PO Griendtsveen	42878	0,75	0,66
257	Stg. Samen Onderw. Maken (SOM)	41778	0,52	0,66
258	Sch Best J Calvijnsschool	48933	0,72	0,66
259	Utrechtse Schoolvereniging	49180	0,42	0,65
260	Stichting Spaamesant	41853	0,65	0,65
261	Stichting Magnolia	42804	0,40	0,65
262	SKPOEL	55303	0,59	0,65
263	Stg KITAB	42795	0,05	0,65
264	Stichting Verderwijs	42631	0,63	0,65
265	Stg. de Amsterdamse Mont.sch.	48622	0,60	0,65
266	Ver. Schol. m.d. Bijb. te Veen	53262	0,62	0,65
267	Herv. Sch.Ver. Gr.sl. Elspeet	75974	0,61	0,65
268	Ante, stg. v. openb.- & s.w.s.	41813	0,74	0,65



PO excl. samenwerkingsverbanden (PO_EXCL)

269	Ver. Prot./Chr. Prim. Onderw.	41898	0,63	0,65
270	AmstelWijs, stichting	41580	0,51	0,65
271	Ver. Willem de Zwijgerschool	72100	0,75	0,65
272	Stichting Goud	41261	0,65	0,64
273	St. Samenw. Basissch. Alkemade	40969	0,66	0,64
274	Ver. Verstr. Ond. op GG Lisse	22765	0,60	0,64
275	Stichting Leerrijk!	71008	0,46	0,64
276	Ver Stg Insth Ned Herv	20243	0,68	0,64
277	Stg. Onderwijscentrum Leijpark	20233	0,44	0,64
278	Stg Ref. basisond Elspeet	42827	0,68	0,64
279	Stichting Kievitschool	31019	0,58	0,64
280	Stichting VierTaal	21679	0,60	0,64
281	Stg. INNOVO - Onderw. op Maat	41506	0,64	0,64
282	Stichting De Waarden	41782	0,65	0,64
283	A'damse Sch.ver. Ond. en Ond.	20970	0,59	0,64
284	Ver. Nutsschool Wassenaar	39859	0,63	0,64
285	Ver. Prot.-Chr. Ond. Eerbeek	84046	0,54	0,64
286	Stichting Prisma Scholengroep	77533	0,47	0,64
287	Stichting Noor	40077	0,65	0,64
288	Ver. Chr. Ond. Ref. Grondsl.	20183	0,66	0,63
289	Stg. Kathol. Onderw. De Streek	28563	0,69	0,63
290	St. PCPO Barendr. & Ridderkerk	37949	0,65	0,63
291	Herv. Schoolveren. te Nijkerk	89155	0,57	0,63
292	Sticht. Floreant, CPO Vechtdal	42744	0,59	0,63
293	Ver. voor PC PO Ond. TriVia	41439	0,70	0,63
294	Stichting Eduquaat	42538	0,48	0,63
295	Stg Instandhouding Scholen	49844	0,69	0,63
296	Stg. Kath. Onderw. Twenterand	68836	0,49	0,63
297	Stichting OBASE	41557	0,65	0,63
298	Stichting Biezonderwijs	73114	0,53	0,63
299	Stg voor PC Ond. Holten	83696	0,69	0,63
300	Amersfoortse Schoolvereniging	25156	0,75	0,63
301	Stg Opensch vh gezonde kind	28614	0,33	0,63
302	SKOVV	31237	0,59	0,62
303	Hilversumse Schoolvereniging	96266	0,78	0,62
304	Stichting Prohles	40508	0,65	0,62
305	Onderwijsstichting ARCADE	41630	0,63	0,62
306	St. De Kempen op./alg. onderw.	41662	0,55	0,62
307	Stichting Cambium	41473	0,61	0,62
308	Stg. Kath. Prim. Ond. R'daal	74154	0,77	0,62
309	Stg ref spec ondw Randstad	42790	0,59	0,62
310	Ver. Prot. Chr. Ond. Rijssen	77196	0,70	0,62
311	Stg. Interconf. Smw.sch. Meddo	82786	0,42	0,62
312	Stg. Alg. Bijz. Basis Onderw.	40980	0,47	0,62
313	Stg SchOOL	42552	0,67	0,62
314	Christ. Schoolveren. 'Obadja'	32813	0,75	0,62
315	MosaLira Stg. leren, ond./opv.	41373	0,47	0,62
316	Stg. Kathol. Onderw. Enschede	58761	0,52	0,62
317	De Meent, Stg. PCPO id Elburg	42596	0,51	0,62



PO excl. samenwerkingsverbanden (PO_EXCL)

318	Stg. Samenw. Vrijesch. Z-Holl.	61960	0,60	0,62
319	Ver.Chr.Prim.Onderw.Reform.Gr.	30700	0,68	0,62
320	Stg. Prof. Dr. Leo K.ond.groep	30968	0,51	0,62
321	Intergem. Stg. Openb. Onderw.	41191	0,64	0,62
322	Stichting Innerwaard	42148	0,41	0,61
323	Stg. Haagsche Schoolvereenig.	95694	0,48	0,61
324	Stichting 'Florente'	41595	0,53	0,61
325	ALLURE, Stg. openb. prim. ond.	41421	0,62	0,61
326	Stichting ATO	41672	0,69	0,61
327	St. Kath. Ond. Het Groene Lint	32060	0,53	0,61
328	Stichting TWijs	85255	0,62	0,61
329	De Vlissingse Schoolvereniging	40340	0,57	0,61
330	Stichting PRIMA	41843	0,66	0,61
331	Stichting Ommeriek	41574	0,61	0,61
332	Stg. Kindergem.sch. Schweitzer	42330	0,72	0,60
333	Stg. Nieuwe Schoolvereniging	94459	0,56	0,60
334	mijnplein, stg. bpo in Salland	40894	0,67	0,60
335	Stichting UN1EK onderwijs	41338	0,53	0,60
336	CORDEO	40945	0,58	0,60
337	Ver. Chr. Ond.w. Ger. Grondsl.	41825	0,62	0,60
338	VC Bo reform. g.s. Nederhemert	47932	0,50	0,60
339	Sticht. voor P.C. Onderw. D-Z	42600	0,46	0,60
340	Ver. Montessorisch. Waalsdorp	95746	0,64	0,60
341	Stichting Vrijescholen Athena	77456	0,22	0,60
342	Kerk. Lich. Ger. Gem Barneveld	41884	0,69	0,60
343	Stichting Nutsscholen Breda	40637	0,63	0,60
344	Stg. PC PO Midden-Brabant	41001	0,62	0,60
345	K. Stg. v. Onderw. Oude Tonge	64169	0,60	0,60
346	Stichting J.H. Donnerschool	41450	0,25	0,60
347	Sticht. Nederl. Islam. Scholen	40294	0,56	0,60
348	Sticht. Evangelisch Onderwijs	41213	0,59	0,60
349	Ver. Prot. Chr. Onderw. Rhenen	23337	0,69	0,60
350	Stg Insth Sch md Bijbel	87920	0,60	0,60
351	Ver. voor Christel. Onderwijs	41845	0,63	0,59
352	LOGOS Stg. Prot. Chr. Onderw.	41396	0,66	0,59
353	Vereniging Nieuwe School Edam	82838	0,73	0,59
354	Ver. v. Chr. Onderw. te V'burg	40301	0,51	0,59
355	Sticht. 's Heeren Loo Zorggrp.	21712	0,66	0,59
356	Stg. Prot. Chr. Onderwijs LEV	82785	0,50	0,59
357	Ver. Pr. Chr. BO Duinoordsch.	31227	0,56	0,59
358	Stg. Primair Ond. WIJ de Venen	40974	0,62	0,59
359	Stichting Nije Gaast	41385	0,54	0,59
360	Stg. Proceon v. PCO ih Gooi eo	75753	0,65	0,59
361	Stg. Meerkring P.O. Amersfoort	41514	0,62	0,59
362	Stichting Etuda Onderwijs	40941	0,27	0,59
363	Ver. voor PCBO Fiersicht	41039	0,61	0,59
364	Gemeente Schiermonnikoog	10799	0,53	0,59
365	Stg. Chr. Onderw. Bomm.waard	42658	0,55	0,59
366	Stg. Kathol. Onderw. Maasland	62778	0,64	0,59



PO excl. samenwerkingsverbanden (PO_EXCL)

367	Ver. Basisonderw. GG Berkenw.	74609	0,53	0,59
368	Stichting ProCon	41736	0,45	0,59
369	Delftsche Schoolvereniging	95135	0,55	0,59
370	SOPOGO	41502	0,78	0,59
371	Stg. Groning. Schoolvereniging	41053	0,52	0,59
372	Stg. R. Kath. Onderwijs Huizen	74426	0,61	0,59
373	Ver. verstr. ond. ger. grndslg	46021	0,70	0,59
374	Albero, stg. op de Bevelanden	41582	0,65	0,58
375	Stg. Isl. Schol. Rijn en Gouwe	31118	0,80	0,58
376	Ver. Onderwijs te Ridderkerk	40327	0,60	0,58
377	Stichting Elan	42687	0,66	0,58
378	Stg. West Openbaar Onderwijs	41455	0,48	0,58
379	Stichting Flores Onderwijs	41645	0,56	0,58
380	Ver t Stg Insth Sch	23948	0,76	0,58
381	SALTO	41248	0,47	0,58
382	VCOG	24715	0,53	0,58
383	Stichting Onderwijs Pr1mair	41401	0,56	0,58
384	Stg. Almere Speciaal	41880	0,57	0,58
385	ZOK GG Tricht-Geldermaisen	42760	0,66	0,58
386	Stichting Delta Onderwijs	40278	0,46	0,58
387	Stichting R.O.B. Surplus	41438	0,62	0,58
388	Sticht. Sam.werk. Nieuwegein	77651	0,70	0,58
389	Stg. Onderwijsgr. Amstelland	40020	0,49	0,58
390	Stichting Viviani	41551	0,70	0,58
391	CBO MEILAN	42540	0,70	0,58
392	Ver. verstr. basisonderw. G.G.	44071	0,60	0,58
393	Stg. Onderw. op Isl. grondslag	31076	0,52	0,58
394	Stg. Spec. Onderw.&Exp.centra	72905	0,59	0,57
395	Cadans Primair, stg. k.&i.p.o.	40848	0,60	0,57
396	Stichting Fedra	26158	0,51	0,57
397	Stg. Kath. Ond. West-Friesland	75375	0,45	0,57
398	Stichting Best Onderwijs	26977	0,46	0,57
399	INOS, Stg. Kath. Onderw. Breda	41407	0,60	0,57
400	Stichting SBO De Vlieger	41047	0,53	0,57
401	Stg. Ger. Onderwijs Barneveld	40419	0,62	0,57
402	Primas-Scholengroep	40959	0,47	0,57
403	Stg. Kindante, leren leven	83280	0,62	0,57
404	Stichting Trigoon	42635	0,67	0,57
405	Ver. verstr. OoG g.s. Borssele	31890	0,61	0,57
406	Stg OPO Borger-Odoorn	42554	0,59	0,57
407	Stg. Kath. Bo De Goede Herder	73283	0,51	0,57
408	Ver. Verstr. b.o. op RG Nop eo	46152	0,57	0,57
409	Stichting IJmare	41375	0,64	0,57
410	Stichting Omnischololen	42634	0,61	0,57
411	Stichting De Eigen Wijs	42751	0,52	0,57
412	Stg. Openb. Prim. Ond. A'doorn	41616	0,32	0,57
413	Stichting Sarkon	55238	0,49	0,56
414	Ver. Verstr. Bas.ond. Ger. Gr.	39275	0,58	0,56
415	Stg. PC Basis-/Orthop. Onderw.	47595	0,67	0,56



PO excl. samenwerkingsverbanden (PO_EXCL)

416	Spectrum Stg. Pr. Chr. Onderw.	41487	0,63	0,56
417	Ver. Onderw. Reform. Grondsl.	42122	0,57	0,56
418	Ver. voor Bijz. Onderwijs	75688	0,53	0,56
419	Stichting Vrije School Zwolle	78184	0,46	0,56
420	AMOS	81316	0,48	0,56
421	Stichting Ronduit	42514	0,63	0,56
422	Stg. Ob. Onderw. Land v Altena	41878	0,46	0,56
423	Stg. Mij. Nut van 't Algemeen	40964	0,64	0,56
424	SKOPOS	40874	0,41	0,56
425	Stichting kom Leren	42669	0,62	0,56
426	Gemeente Westerwolde	10925	0,61	0,56
427	Sticht. Islam. Scholen El-Amal	40400	0,61	0,55
428	Stichting Geert Groote School	94433	0,24	0,55
429	Leeuwarder Schoolvereniging	35504	0,70	0,55
430	Stg. Openb. Prim. Ond. Z'meer	41390	0,45	0,55
431	Stg. Delta De Bilt Prim. Ond.	41794	0,55	0,55
432	Stg. CPO voor Veenendaal e.o.	41154	0,52	0,55
433	Mantum onderwijs	42570	0,49	0,55
434	Ver Stg Insth School	29056	0,59	0,55
435	Stg. Herv. Scholen voor B.o.	70085	0,59	0,55
436	De Groeiling	40765	0,56	0,55
437	Ver. voor Chr. Nat. Schoolond.	40862	0,56	0,55
438	Stichting Oarsprong	42754	0,74	0,54
439	Stichting Uniek	41978	0,65	0,54
440	Meerderweert, Stg. Pr. Onderw.	50819	0,42	0,54
441	Stg. Prot.-Christ. Bas.onderw.	41316	0,69	0,54
442	Stg. Openbaar Onderwijs Kampen	41871	0,61	0,54
443	Stg. Prot. Chr. B.O. A'doorn	82526	0,65	0,54
444	Stichting BLICK op onderwijs	41545	0,43	0,54
445	Ver. Verstr. Ow Ger. Grondsl.	25196	0,70	0,54
446	S I P O	41863	0,61	0,54
447	Stichting Essentius	50129	0,56	0,54
448	Stichting Kinderstad	41611	0,62	0,54
449	Vivente, Stg. Chr. Prim. Ond.	40934	0,52	0,54
450	Stg. Kath. Bas.onderw. Borculo	47659	0,59	0,54
451	Stg. St. Martinus v. Onderw.	24207	0,56	0,54
452	Ver. bo ger. grondsl. Yerseke	42836	0,72	0,54
453	Scholengroep Perspectief	41358	0,57	0,53
454	Stichting Symbio Hengelo	65287	0,39	0,53
455	Stichting Zonova	41716	0,62	0,53
456	Stichting ExpeditieWijz	42802	0,58	0,53
457	Stichting Oosterwijs	42572	0,46	0,53
458	Ver. verstr. bo op Ger. Gr.sl.	24195	0,60	0,53
459	Stg. R.O.B. IJsselst. & N'gein	41792	0,49	0,53
460	Stg. Alg. Bijz. Onderw. Hoorn	40363	0,54	0,53
461	St. Openbaar Onderw. ad Amstel	41781	0,63	0,53
462	Stichting Floriander	41435	0,50	0,53
463	Stg. Basisonderwijs Middelburg	30715	0,62	0,53
464	Stg. OBO Duin- en Bollenstreek	41362	0,39	0,53



PO excl. samenwerkingsverbanden (PO_EXCL)

465	Stg. Meerwerf Basisscholen	41858	0,50	0,53
466	Scholensticht. Pastoor Ariens	52131	0,36	0,53
467	Onderwijsstg. de Nieuwe Linde	42814	0,36	0,53
468	Ver. Bas.ond. Geref. Grondslag	31189	0,56	0,53
469	Stg. Smw.best. Prim. Onderwijs	44397	0,50	0,52
470	Stg. KOC/KBS Bisschop Bekkers	53860	0,60	0,52
471	Stg Hindoe Onderwijs Nederland	30709	0,50	0,52
472	Stg. Kath. Bas.ond. Meijbloem	74868	0,70	0,52
473	Stichting PANTA RHEI	41447	0,46	0,52
474	St. Sp. Ow & V.S.O. op G. G.	84515	0,55	0,52
475	Stichting Sint Josephscholen	47100	0,50	0,52
476	Onderwijsstichting MOVARE	41516	0,55	0,52
477	Elevantio	40803	0,50	0,52
478	Ver. Stg. Chr. Sch. Doornspijk	38819	0,55	0,52
479	Stg. Op. Pr. Onderwijs W'wijk	41494	0,55	0,52
480	Stichting voor CSO Groningen	40851	0,59	0,52
481	Stichting Zuiderbos	85269	0,41	0,52
482	Stichting PPO De Link	41461	0,60	0,52
483	St. Verstr. van BO/Ger. Gr.sl.	26626	0,62	0,52
484	Stichting Vrijescholen Ithaka	41296	0,37	0,52
485	Stg Vrijesch Midden-Nederland	82981	0,34	0,52
486	Stg. voor Freinetonderw. Utr.	71502	0,66	0,52
487	SCPO Lelystad	60985	0,66	0,52
488	OCTHO, Stg. Openb. Prim. Ond.	41842	0,65	0,52
489	Stg. Chr. Prim. Onderw. Betuwe	41424	0,57	0,52
490	Stichting Bartimeus Onderwijs	42747	0,54	0,51
491	Stichting Kalisto Boeiend Bo!	70002	0,55	0,51
492	Stichting ARCHIPEL SCHOLEN	42610	0,58	0,51
493	Stichting S.O. Tarcisusschool	43058	0,61	0,51
494	Stg. Prim. Onderwijs De Linge	71956	0,49	0,51
495	Ned.Geref. Schoolver. Kampen	61661	0,78	0,51
496	Stichting SAAM scholen	75388	0,56	0,51
497	't Blokhuus	63039	0,68	0,51
498	Stichting Islamitisch College	31080	0,56	0,51
499	Talent Primair	41376	0,57	0,51
500	VG So Laag Zuthem, Gem. Raalte	41861	0,92	0,51
501	Ver. voor Mont.onderw. Leusden	79835	0,50	0,51
502	Ver. Chr. onderwijs Neerl.br.	88674	0,51	0,50
503	Stg. Onderw.gem.schap De Hoeve	39912	0,62	0,50
504	Stg. Verstr. Christ. Onderwijs	31077	0,61	0,50
505	Stichting ARLANTA	40788	0,62	0,50
506	Stichting Zaan Spec. Onderwijs	41852	0,66	0,50
507	Ver. Basisond. Ref. Gr.sl.	24481	0,61	0,50
508	Ver. Chr. Onderw. Ref. Gr.slag	78197	0,64	0,50
509	Stg. Openb. Prim. Ond. Utrecht	41400	0,46	0,50
510	SCOPS	43928	0,59	0,50
511	Stichting Entrea Onderwijs	32216	0,64	0,50
512	Stichting Tabijn	40712	0,48	0,50
513	Stg. Chr. Ond. Eindhov. e.o.	40378	0,57	0,50



PO excl. samenwerkingsverbanden (PO_EXCL)

514	Agora, Stg. voor BPO Z'strek	41251	0,56	0,50
515	Stichting K.O.b. Rivierenland	41148	0,58	0,50
516	Stichting Meer Primair	42683	0,51	0,49
517	De Akker, Stg PCPO Oldebroek	42759	0,47	0,49
518	Stg. Jenaplanscholen Boll.str.	82747	0,63	0,49
519	Stg. Openbaar onderwijs Baasis	41851	0,53	0,49
520	Stichting Proominent	41674	0,41	0,49
521	Stg. Swalm & Roer v. Ond./Opv.	41692	0,42	0,49
522	Sticht. PCPO ID Krimpenerwaard	41532	0,55	0,49
523	Schoolveren. 'Agatha Snellen'	33268	0,67	0,49
524	VGPO Nrd Nederl. NoorderBasis	42607	0,80	0,49
525	Stichting PCPOW	41454	0,54	0,49
526	Stichting voor P.C.P.O. op G-O	42632	0,58	0,49
527	Stg. Verstr. C.o. op GGG, GiN	70358	0,38	0,49
528	Onderwijs Transformeert	42847	0,01	0,49
529	Stg. RK Bs Vltm, De Mrn,H'zins	32099	0,58	0,49
530	Stg Plateau opb ondw Assen	42719	0,27	0,49
531	Stichting PrimAH	41899	0,61	0,49
532	S K & K	38001	0,56	0,49
533	Sticht. Openbaar PO Hoogeveen	42557	0,68	0,49
534	Ver. Pr. Chr. Onderwijs H'veen	69877	0,58	0,49
535	Stichting ATOS	41013	0,52	0,49
536	Stichting Poolsterscholen	42561	0,68	0,48
537	Stg. Prot.Chr. BO Baarn-Soest	41242	0,69	0,48
538	Ver. School met de Bijbel	87998	0,76	0,48
539	Stichting Prisma	47959	0,43	0,48
540	Stichting de Vrije School	30027	0,34	0,48
541	Stichting Kiem Onderwijs	32177	0,53	0,48
542	Aloysius Stg. Onderw. Jeugdrg	41008	0,59	0,48
543	Ver. Basisond. te Notter-Zuna	63091	0,48	0,48
544	Kath Stg Willibrordus	69799	0,62	0,47
545	Onderwijsstg. Leer en Floreer	42486	0,50	0,47
546	Stg. Christ. Onderw. HaagIndn	70176	0,51	0,47
547	St. Openb. Ond. Rijn-/Heuvell.	41496	0,56	0,47
548	Stichting Atalanta	31384	0,56	0,47
549	Stichting Sint Albertus	73556	0,28	0,47
550	Karakter,V.S.B. Alblasserwaard	32631	0,58	0,47
551	Ver. v. b.o. op G.g.s. Speuld	27237	0,51	0,47
552	Stichting Groeisaam PO	41340	0,48	0,47
553	Ver Chr BO op Ref GRSL	50988	0,62	0,46
554	De Haagse Scholen	41572	0,60	0,46
555	Ver. CO op RG te Barendrecht	43383	0,67	0,46
556	Stg. OBO Westelijke Tuinsteden	41579	0,33	0,46
557	Stichting PCBO Leeuwarden e.o.	41419	0,59	0,46
558	Stg. Samenwerk.sch. Riv.wijk	42594	0,66	0,46
559	St. PCO Ow.&Opv. Gelderse Val.	41337	0,44	0,46
560	Stichting PCO Nieuwleusen	41651	0,55	0,46
561	Stichting School met de Bijbel	34932	0,51	0,46
562	Stg Sch of Understanding Ned	42715	0,56	0,46



PO excl. samenwerkingsverbanden (PO_EXCL)

563	Stg. J.C. Pleysier College	30815	0,45	0,46
564	Stichting Volare	62129	0,51	0,46
565	Stichting ROOBOL	41492	0,52	0,45
566	Stg. CS Basisonderw. Barneveld	25897	0,57	0,45
567	Stg. Openb. B.s. Helmond	41349	0,51	0,45
568	Fluenta Stg. PCO regio Utrecht	41528	0,41	0,45
569	Eerste Leidse Schoolvereniging	96617	0,52	0,45
570	Stichting Gewoon Speciaal Ond.	41879	0,46	0,45
571	SIPOR	30731	0,51	0,45
572	Stg. v. Interconf. (rk/pc)&KO	22725	0,52	0,45
573	Stg Jenaplansch Antonius Abt	42723	0,43	0,45
574	Ver. Wilhelminascholen	36349	0,78	0,45
575	Stg "Een school met de Bijbel"	83864	0,63	0,45
576	Sticht. 'van der Huchtscholen'	97358	0,59	0,45
577	Stg. Chr. B.s. De Klokkenberg	82591	0,43	0,45
578	Stg. Prot.Chr.Onderw. Roosend.	42524	0,00	0,45
579	Stichting Mondiaen	40971	0,58	0,45
580	Stichting CSBO-Sneek	85321	0,64	0,45
581	Stichting Morgenwijzer	28601	0,50	0,45
582	Stg. Chr. BO Reform. Grondsl.	41803	0,65	0,45
583	Stichting Hub Noord-Brabant	82292	0,47	0,44
584	Ver.Sch. md Bijbel, Geref.Gr.	76715	0,73	0,44
585	Kath. Scholenstichting Utrecht	77195	0,33	0,44
586	Stg Spec Onderwijs Fryslan	42665	0,58	0,44
587	Stichting iHUB Onderwijs	62077	0,39	0,44
588	St Op. Prim./Spec. Ond. Leiden	42504	0,38	0,44
589	Stg. onderw. Ger. grondslag	30263	0,33	0,44
590	Vereniging CNS te Nunspeet	24533	0,59	0,44
591	Sticht. GOO Onderw. en Opvang	32580	0,34	0,44
592	Stg Hoi Pippeloi Educatie	42844	0,10	0,44
593	Stg. Bel. 'Sch. Bijb.' Rhenen	38222	0,63	0,44
594	Stg. Openbaar Onderwijs Houten	41866	0,43	0,44
595	Stichting Noventa Onderwijs	42852	0,63	0,44
596	Stg. Chr. SBO Leeuwarden	40636	0,66	0,44
597	Stichting Resonans	41805	0,51	0,43
598	Sticht. Rooms Kathol. Onderw.	76793	0,28	0,43
599	Delta, stg. Kath./P.-C. p. o.	40812	0,42	0,43
600	Sticht. Lijn 83 Prim. Onderw.	37663	0,49	0,43
601	Stichting Trivium	41460	0,51	0,43
602	Westlandse Stg. Kath. Onderw.	20671	0,51	0,43
603	St. Chr Bas.ond. Ref. Grondsl.	30849	0,43	0,43
604	Sticht. Atlant Basisonderwijs	40257	0,52	0,43
605	Stg. Ond. Gereform. Grondslag	30145	0,25	0,43
606	Stg. Onderw. St. Willibrordus	53406	0,65	0,43
607	Stg. Fluvium Openb. Onderwijs	41561	0,52	0,43
608	Ver. Prot. Chr. B-o 'Ichthus'	41293	0,56	0,43
609	Stichting PIT-O	80433	0,50	0,43
610	Stichting Vrije School Breda	59984	0,60	0,43
611	Stichting Catent	40888	0,63	0,42



PO excl. samenwerkingsverbanden (PO_EXCL)

612	Schoolvereniging 'Willemspark'	23440	0,61	0,42
613	St Floreer Openbaar Onderwijs	13622	0,33	0,42
614	VGPO Hannah	41624	0,64	0,42
615	Stichting Wiis Onderwijsgroep	42545	0,62	0,42
616	SPON	41417	0,64	0,42
617	Stg. Vrije School De Vuurvogel	59919	0,57	0,42
618	Ver. CNS Oosterwolde	42815	0,64	0,42
619	Stichting Kolom	77690	0,66	0,42
620	St. Conf. Prim. Ond. Waterland	41012	0,56	0,42
621	Enschedeese Schoolvereniging	95421	0,48	0,42
622	Stichting Ultiem	42761	0,47	0,42
623	Stichting Keender	25351	0,46	0,42
624	Stichting Kits Primair	41812	0,49	0,41
625	Stg. Bas.ond. Geref. Grondsl.	81967	0,61	0,41
626	Stg. voor Kath. BO Gelderland	42616	0,54	0,41
627	Stichting Wonderwijs	41530	0,57	0,41
628	Stg. Vrije Scholen Rijnstreek	41359	0,30	0,41
629	School Ver. Onderwijs Casimir	95655	0,48	0,41
630	Stichting Primenius	45000	0,47	0,41
631	Stichting Pallas	41246	0,45	0,41
632	SCPOZD	41196	0,72	0,41
633	Stg. PCPO C.ad.IJ. en K.ad.IJ.	43227	0,57	0,41
634	Stg. OPO Papendrecht-Sliedr.	41560	0,58	0,40
635	SVL	42839	0,40	0,40
636	Stichting Aves	40662	0,73	0,40
637	LEV Scholengr. West-Nederland	41646	0,46	0,40
638	Ver. Jenaplanonderwijs Noord	40865	0,49	0,40
639	Ver. Verstr. Ond. Ger. Gr.slag	43005	0,52	0,40
640	Stg. Onderw. Geref. Grondslag	81902	0,58	0,40
641	Stichting Filios Scholengroep	41228	0,44	0,40
642	Best.knt. Alg. Bijz. Schol.gr.	41857	0,45	0,40
643	Octant, st.v.chr.prim. onderw.	78782	0,56	0,40
644	Ver. Reformatorisch Onderwijs	69643	0,57	0,40
645	Stg. voor P.C.O. te Wassenaar	74492	0,65	0,40
646	Stg. H.S. Barneveld, Ede e.o.	83579	0,61	0,39
647	Stg. v. Chr. Prim. ond. CHRONO	40946	0,50	0,39
648	Ver. Prot.-Chr. B.O. Sleeuwijk	74973	0,43	0,39
649	HAPPY KIDS Basisschool	42768	0,41	0,39
650	AWBR stichting voor OPO	41663	0,42	0,39
651	Stichting PRODAS	41223	0,41	0,39
652	Stg. Invitare Openb. Onderwijs	41443	0,41	0,39
653	Ver. Montessorisch. Bilthoven	36817	0,76	0,39
654	Scholengroep Opron	41780	0,58	0,39
655	Stichting Signum	74049	0,50	0,39
656	Stg Ond grp Markant-Leersaam	41869	0,46	0,38
657	Sticht. Reformatorisch Onderw.	26613	0,53	0,38
658	STG. PRIMAIR ONDERWIJS CONDOR	40814	0,41	0,38
659	Florion Vereniging voor G.P.O.	41632	0,44	0,38
660	Ver. basisond. Ger. grondslag	30128	0,73	0,38



PO excl. samenwerkingsverbanden (PO_EXCL)

661	Vereniging Ibogo	40329	0,45	0,38
662	Stichting Archipel Onderwijs	41566	0,35	0,38
663	Martinusstichting	71371	0,45	0,38
664	Stg. Chr. Nat. Schoolond. Ede	42587	0,33	0,38
665	Stg Onderwijs Auris	41314	0,46	0,38
666	Stichting De Buitenkans	42728	0,58	0,38
667	Sophia Scholen	40967	0,42	0,38
668	Kath. Scholenstichting Fectio	43318	0,41	0,38
669	Stg. Prim Onderw. Viadere	41472	0,46	0,38
670	Stichting Verdi Onderwijs	73712	0,48	0,38
671	Stg. Pr. Chr. Onderw. Utrecht	62662	0,39	0,38
672	Sticht. QliQ Primair Onderwijs	30240	0,44	0,38
673	Stg. Openb. Onderwijs Present	13662	0,50	0,37
674	Stg. P.C.P.O. De 4 Windstreken	41194	0,52	0,37
675	Stg. Openb. Basisond. H'sum	41493	0,43	0,37
676	Stg Samenlevingsscholen	42788	0,65	0,37
677	De Mare, stg. Op. bas.onderw.	41491	0,52	0,37
678	Ver. School Evang. Broedergem.	29577	0,74	0,37
679	Stg. VO in Leusden Achterveld	41886	0,30	0,37
680	Ver. Stg. Scholen met Bijbel	33645	0,64	0,37
681	Schoolvereniging Wolters	95681	0,41	0,37
682	Stichting Wijzer in Onderwijs	41535	0,58	0,36
683	Stichting Conexus	29810	0,35	0,36
684	St. Openb. Ond. Hof van Twente	41785	0,39	0,36
685	Stichting KindPunt	50195	0,37	0,36
686	Stichting Monton	41226	0,37	0,36
687	St. OPO Albl.'waard/Vijfh.Ind.	41638	0,35	0,36
688	Stg Samenwerkingsbestuur Kyk	41856	0,50	0,36
689	'Stichting Vrijeschool Almere'	62584	0,52	0,36
690	Chr Schoolvereniging Wapenveld	92626	0,81	0,35
691	Stg. de Vr. School Zeeland	76585	0,50	0,35
692	Stichting Comprix	41631	0,36	0,35
693	Stichting Trinamiek	77975	0,48	0,35
694	Ver. v. P.C. B.o. te Rijnsburg	80095	0,57	0,35
695	BasisWijk	42567	0,45	0,35
696	Stg. P.C.P.O. Vechtstr.&Venen	41138	0,59	0,35
697	Ver. 'een School met de Bijb.'	83656	0,58	0,35
698	Samen tussen Amstel en IJ Stg.	41774	0,30	0,35
699	Stichting Kopwerk	79874	0,58	0,35
700	Stg. Alg. Bijz. BO 't Gooi	40714	0,28	0,34
701	Bisschop Moller Stichting	41000	0,64	0,34
702	Stg. Onderw.grp Buitengewoon	44813	0,59	0,34
703	Stichting Scala	78222	0,15	0,34
704	Stichting Yulius Onderwijs	85256	0,46	0,34
705	Sticht. Kathol. Onderw. Losser	40903	0,23	0,34
706	Stichting Promes	41629	0,42	0,34
707	Stichting OPSPOOR	41434	0,39	0,34
708	Stg. Islamit. Onderwijs Iqra	40389	0,56	0,34
709	Stichting Brigantijn	27910	0,51	0,34



PO excl. samenwerkingsverbanden (PO_EXCL)

710	Stg. Scholengrp. Veluwezoom	41617	0,38	0,34
711	Stg. Librijn Openb. onderwijs	41441	0,37	0,34
712	Stichting P.C.P.O. Groene Hart	41286	0,62	0,33
713	Stichting Heliomare Onderwijs	40837	0,31	0,33
714	Stichting BasisBuren,	41538	0,43	0,33
715	Stichting Matthijsje	20210	0,88	0,33
716	Sticht. Montessorisch. Montijn	40144	0,65	0,33
717	Stg. Prim. Onderw. Achterhoek	50844	0,68	0,33
718	Stichting Al Amana Scholen	41820	0,47	0,33
719	Sticht. Onderwijsgroep EduMare	41570	0,28	0,33
720	Stg. Talent, Hoorn	41772	0,65	0,33
721	Stg. Onderw.grp Punt Speciaal	41531	0,46	0,32
722	Borgesiusstichting	31017	0,30	0,32
723	Stg. Openb. Onderw. Oost Gron.	41613	0,55	0,32
724	De Haarlemse Montessorischool	95954	0,37	0,31
725	Stichting Fortior	41018	0,33	0,31
726	Stg. Veldvest bijzond. onderw.	77338	0,55	0,31
727	Stg. Ned. Inst. Kath. Kerkmuz.	77091	0,16	0,31
728	ASKO	41023	0,07	0,31
729	Stg.voor C.P.O. Albrandswaard	59555	0,46	0,31
730	Stg. Overvecht Zuid Kath. Ond.	77052	0,41	0,31
731	OPO Noordoost Achterhoek	41413	0,50	0,31
732	Stichting Klasse	41527	0,36	0,31
733	Elan Onderwijsgroep	41693	0,30	0,31
734	Stichting IJsselgraaf	41371	0,37	0,30
735	Stg. Bas.onderw. Ref. Grondsl.	76663	0,53	0,30
736	OPTIMUS primair onderwijs	48348	0,36	0,30
737	Stichting Katholiek Onderwijs	40950	0,55	0,30
738	Stg. Auro v. Openb. Prim. Ond.	41544	0,31	0,30
739	Stichting VCO Oost Nederland	24844	0,50	0,30
740	Stg. Montessori-Onderwijs Z-H	41324	0,32	0,30
741	Algemeen Hindoeschool	40740	0,08	0,30
742	LiemersNovum	77235	0,58	0,30
743	Stichting AnnoNu	71488	0,42	0,30
744	Stichting Proloog	41850	0,25	0,30
745	Stichting OPOR	41876	0,44	0,29
746	Ver verstr ond Refgr Oldebroek	42774	0,39	0,29
747	Stg. De Onderwijsspecialisten	40631	0,46	0,29
748	Stichting Primo Schiedam	41567	0,44	0,29
749	Stichting Penta	31657	0,60	0,29
750	Stichting Varietas	23128	0,54	0,29
751	Stichting DKP Onderwijsgroep	41388	0,46	0,29
752	Montessori Stg. Vreugd en Rust	41081	0,43	0,29
753	Stichting o.p.o. Wolderwijs	41895	0,42	0,29
754	Sticht. Eduvier Onderwijsgroep	30882	0,39	0,29
755	Stichting Orion	41479	0,57	0,28
756	EduCare,Chr.SO Harderwijk e.o.	41671	0,27	0,28
757	Stichting Saltho-onderwijs	50143	0,37	0,28
758	ISNO Yunus Emre Den Haag	40272	0,38	0,28



PO excl. samenwerkingsverbanden (PO_EXCL)

759	Stichting Ambion	41573	0,44	0,28
760	Stichting Allente onderwijs	41364	0,36	0,27
761	Stichting Op Kop	41816	0,46	0,27
762	Stg. Orthop. Inst. Dev. e.o.	41274	0,50	0,27
763	Scholengroep Wijzer	42858	0,51	0,26
764	Stichting Nuwelijn	73191	0,60	0,26
765	Stichting Proo Noord-Veluwe	41345	0,28	0,26
766	Stg. Interreg. Onderw. Zaanstd	41256	0,10	0,26
767	St. Openb. Bas.ond. West-Brab.	41471	0,29	0,26
768	Stichting BOOR	41775	0,33	0,26
769	Nestas Scholengroep	41518	0,42	0,26
770	Scholengroep Holland	41488	0,36	0,25
771	Stg. De Werf ogv pers.heidsv.	45059	0,58	0,25
772	Sticht. R.O.O. Maas en Meerij	41633	0,31	0,25
773	Stichting Consent	41565	0,45	0,25
774	Schoolver. Aerdenhout-Bentveld	94316	0,21	0,25
775	Stg. C.O. Harderwijk-Hierden	85476	0,54	0,25
776	Ver. een School met de Bijbel	23674	0,37	0,24
777	CSG De Waard	41127	0,43	0,24
778	Stichting Talents	40706	0,45	0,24
779	Stichting O.P.O. Albrandswaard	41456	0,48	0,24
780	Stg. voor p.c.o. De Oorsprong	41483	0,37	0,24
781	Stichting Nissewijs	41639	0,40	0,24
782	Stichting Quadraten	41571	0,35	0,23
783	Onze Wijs	42653	0,41	0,23
784	Stg. Muz.inst. Kath. Sint Bavo	33424	0,19	0,23
785	Stichting RENN4	41414	0,30	0,22
786	Stichting Innoord	42553	0,29	0,22
787	Stichting OOE Onderwijs	42830	0,26	0,21
788	Stichting Eem-Vallei Educatief	41481	0,22	0,21
789	Sticht. De Noordwijkse School	41596	0,35	0,21
790	Stichting Attendiz	25859	0,42	0,19
791	Stg. Openb. Prim. Ond. H.I.A.	42562	0,23	0,19
792	Stichting VCOG Onderwijs	69669	0,26	0,18
793	SIO Noord-Holland	42686	0,20	0,18
794	Paraat Scholen	42828	0,23	0,18
795	Stichting Jenapleinschool	41626	0,59	0,17
796	Ver. Herv. Sch.gem. Onderw.	84579	0,60	0,17
797	Stichting Federatief	42861	0,27	0,16
798	Stg. R'damse Ver. Kath. Ond.ws	24597	0,23	0,16
799	Kerobei, Stichting voor K.P.O.	75597	0,42	0,16
800	de PI-scholen	41448	0,28	0,15
801	Stg. Basisschool De Ridderstag	59451	0,49	0,15
802	Stg. Chr. Kindcentra Drenthe	32073	0,33	0,15
803	Stichting Accent	41787	0,46	0,15
804	Stg. Kathol. Onderw. Pijnacker	75531	0,35	0,14
805	Stg. Kathol. Onderw. NO Twente	75219	0,50	0,13
806	Stg SOCA	42787	0,42	0,13
807	Het Sticht	69447	0,27	0,12



PO excl. samenwerkingsverbanden (PO_EXCL)

808	Stichting Prisma	40114	0,48	0,12
809	Stichting TOF Onderwijs	50949	0,42	0,10
810	Stg. Montessorisch. Enkhuizen	40558	0,23	0,10
811	Stichting Zinder	41862	0,57	0,10
812	Stichting SOTOG	83189	0,45	0,09
813	Herv. Ver. Chr. Ow IJsselm.	44318	0,71	0,08
814	Iris, Stg. voor Chr. Onderwijs	41125	0,51	0,07
815	HISAR Scholen	52070		0,03
816	Stichting Onderwijs	42832	0,26	0,02
817	Stg ISA	30883	0,17	0,08
818	Stg. Islam. Educ. Zd-Oost Ned.	30725	0,15	0,15
819	Ver. S&I en. Chr. Sch. te Oene	36778	0,85	0,20
820	Marimbaschool	54417		0,23
821	Stg Leren in de Tussenruimte	42769	3,05	0,54
822	De Vallei	42674	0,03	0,72
823	Stichting Tree of Infinity	42833	0,18	1,39
824	Stichting IBA	42826	2,15	1,50
825	De Maashorst School	42786	0,94	
826	Gemeente Eijsden-Margraten	11764	0,64	
827	Kath. Stg. Bas.ond. Silvolde	41563	0,41	
828	Noordkwartier CPO	41558	0,65	
829	R.K. Ondw.stg. Giesbeek-Lathum	70644	0,46	
830	SKOC	42791	0,38	
831	Stg De Zeister Vrije School	98489	0,10	
832	Stg. Het Poortje Jeugdricht.	95863	0,20	
833	Stg. H'sumse Montessori Schol.	41515	0,24	
834	Stg. Kind en Onderw. Rotterdam	74531	0,47	
835	Stg. Montessori-/Tradit. B.O.	30847	0,46	
836	Stg PCBO te Bruchterveld eo	42855	0,66	
837	Stg. Prof. Fritz Redtschool	48856	0,70	
838	Stg. ter bev. van het n.b.o.	59750	0,41	
839	Stg. voor Chr. B.o. De Greiden	42604	0,80	
840	Stg. Vrije School Amersfoort	84801	0,46	
841	Stichting BOOM	40947	0,47	
842	Stichting De Schoolwerkplaats	42793	0,25	
843	Stichting Edu-Ley	31267	0,68	
844	Stichting Groos	42803	0,48	
845	Stichting KBA NW West	27770	0,61	
846	Stichting KPO Sint Antonius	41233	0,64	
847	Stichting Mares Beheer	42867	1,10	
848	Sticht. Katholiek Onderw. S-S	65430	0,24	
849	St. Initia, Kath. PO Dongen	40672	0,18	
850	S T O P O Z	41500	0,76	
851	Ver. P-C Basisonderw. te Beesd	30889	0,88	
852	Ver. P.C. B.o. Ferwerderadeel	40789	0,67	
853	Ver. Prot. Chr. Basisonderwijs	81433	0,82	
854	Ver. Stg. Scholen Bijbel	32202	0,76	
855	Ver. v PCO 'Het Mosterdzaadje'	86464	0,89	
856	V. st.&i.st.h. sch. m. Bijbel	31032	0,75	



PO excl. samenwerkingsverbanden (PO_EXCL)

Spreiding: Solvabiliteit II 2024

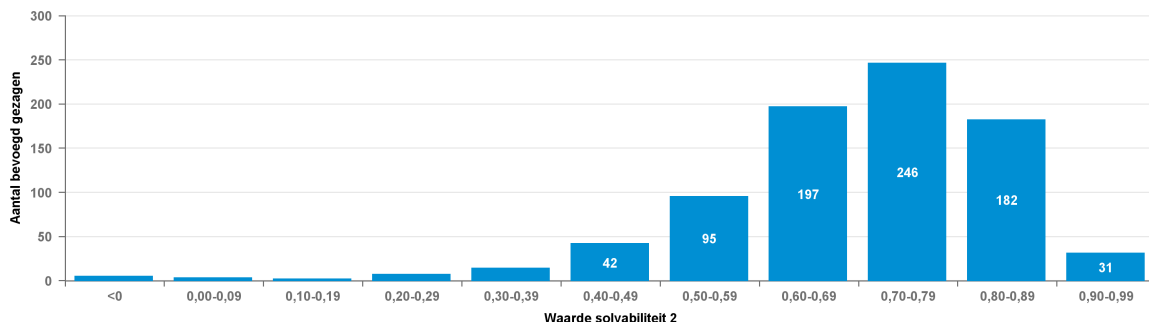

Spreiding: Solvabiliteit II 2023

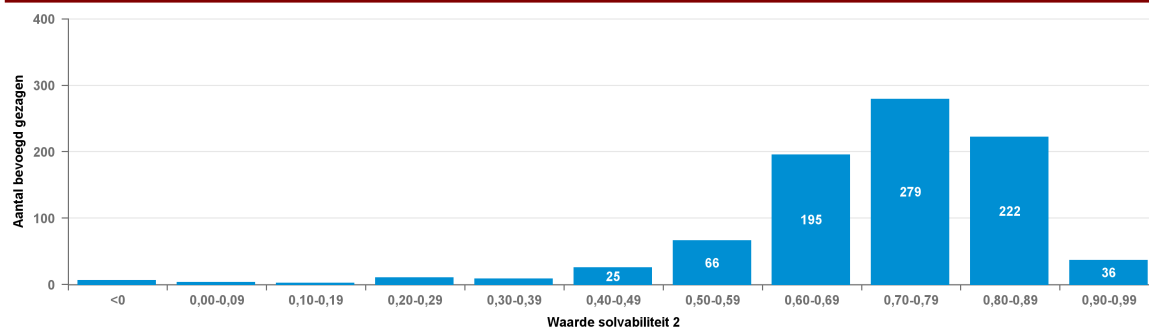

Solvabiliteit II

Nr	Naam	BG nr	2023	2024
1	Vereniging v. PCBO de Schakel	81030	0,93	0,95
2	Ver. PC Bo te Morra-Lioessens	30330	0,94	0,93
3	Ver. Bev. C. Nat. ond. Hollum	27340	0,94	0,92
4	Ver. St. Scholen met de Bijbel	47685	0,90	0,91
5	Stg. Interconf. BO R'dam eo	40269	0,90	0,91
6	Ver. Scholen md Bijbel De Valk	47438	0,92	0,91
7	Ver v Prot Chr Basisonderwijs	83267	0,92	0,91
8	Ver. een School met de Bijbel	30967	0,73	0,91
9	Ver. St./Inst.houd. SmdB Bo GG	75064	0,90	0,91
10	Ver. 'Scholen met de Bijbel'	34893	0,92	0,91
11	Ver. v. b.o. op G.g.s. Speuld	27237	0,92	0,91
12	Stg ICOB	76910	0,89	0,91
13	Ver. Basisonderw. GG Berkenw.	74609	0,91	0,91
14	Ver. Chr. Ond.w. Ger. Grondsl.	41825	0,91	0,91
15	Stg. Onderw. Geref. Grondslag	50299	0,91	0,91
16	Ver. School md Bijbel Stolwijk	40535	0,90	0,90
17	St. Chr. Sp.-/Voortg. Ond. Nop	84202	0,92	0,90
18	Stichting SMART Limburg	41891	0,90	0,90
19	Stichting Sint Albertus	73556	0,83	0,90
20	St. L.O. aan Var. Kind. (LOVK)	41519	0,90	0,90
21	Chr. Ver. Prim.Ond. op Tersch.	92899	0,91	0,90
22	Ver. School met de Bijbel	87998	0,86	0,90



PO excl. samenwerkingsverbanden (PO_EXCL)

23	Stichting De Hoeksteen	53197	0,90	0,90
24	Vereniging CNS Ommerkanaal	36063	0,88	0,90
25	Sticht. schoolbestuur Laetare	38235	0,91	0,90
26	Sticht. Verstrekk. Basisond.	42980	0,87	0,90
27	V.P.C.O. Alteveer/Kerkenveld	60829	0,90	0,90
28	Stg. Epilepsie Instell. Ned.	85775	0,87	0,90
29	Ver. Stg./school met de Bijbel	38351	0,90	0,90
30	V. Laat de kind. tot Mij komen	22622	0,90	0,90
31	Stichting Rijdende School	40470	0,91	0,90
32	Ver Stg Insth Smdb	91079	0,91	0,89
33	Fides	87205	0,90	0,89
34	Stg. Ond. Gereform. Grondslag	30145	0,85	0,89
35	Ver. 'Een School met de Bijb.'	44175	0,88	0,89
36	Ver. tot Opr. & Inst.houd. NBS	98398	0,92	0,89
37	Edese Schoolvereniging	33151	0,88	0,89
38	Ver. verstr. ond. ger. grndslg	46021	0,82	0,89
39	Christ. Schoolveren. 'Obadja'	32813	0,88	0,89
40	Stg. Best. RK Sch. Schalkhaar	53730	0,90	0,89
41	Stg. Kath. Ond. Vierlingsbeek	43305	0,88	0,88
42	Stg. Rehobothschool Uddel	35297	0,91	0,88
43	Kath Stg Willibrordus	69799	0,86	0,88
44	Ver. verstr. OoG g.s. Borssele	31890	0,89	0,88
45	Stg. Kath. Onderw. Bussum e.o.	53444	0,83	0,88
46	St. Chr Bas.ond. Ref. Grondsl.	30849	0,88	0,88
47	Ver Nieuwe Baarnsche School	37545	0,85	0,88
48	Ver. Verstr. Ond. op GG Lisse	22765	0,86	0,88
49	Stg v Chr-ref po 'De Planthof'	42794	0,87	0,88
50	Ver. P.C. B.o. te Beezerveld	99672	0,88	0,88
51	Nicolaas-Stichting	73724	0,86	0,88
52	Instituut Coolsma	83786	0,90	0,88
53	Ver. Stg. School met de Bijbel	84215	0,89	0,88
54	Ver.Chr.Onderw. Hoeksche Waard	30133	0,89	0,88
55	VG So Laag Zuthem, Gem. Raalte	41861	0,92	0,87
56	Stg openbare basisschool Mesch	42883		0,87
57	Stichting VCISO	84332	0,85	0,87
58	St. Chr. Onderw. De Roerganger	99711	0,87	0,87
59	Ver. Prot. BO Hollandscheveld	40655	0,90	0,87
60	Ver. Sch. met de Bijbel N'loos	89012	0,86	0,87
61	Ver. tot het verstr. van bo/rg	23545	0,88	0,87
62	V.t.s. & i.g. scholen, OGG Ede	42541	0,88	0,87
63	St. Reform. Onderw. Woerden eo	43188	0,82	0,87
64	Stg. Kathol. Onderw. Maasland	62778	0,87	0,87
65	Stichting De Korenburg	41463	0,87	0,87
66	Ver. Ond. op Reform. Grondsl.	47867	0,87	0,87
67	BC Master Frankeskoalle	13839	0,85	0,87
68	Stg. Kath. Onderw. Achterveld	65768	0,87	0,87
69	Ver. Onderwijs te Ridderkerk	40327	0,86	0,87
70	Ver Chr Inst Gr v Pr	35218	0,86	0,87
71	Ver. Stg. Chr. Scholen Wekerom	40887	0,81	0,87



PO excl. samenwerkingsverbanden (PO_EXCL)

72	VCORG te Zwijndrecht	43175	0,89	0,87
73	Ver. Chr. Ond. Ref. Grondsl.	20183	0,83	0,87
74	De Capelse Schoolvereniging	85048	0,87	0,87
75	Herv. Sch.Ver. Gr.sl. Elspeet	75974	0,80	0,87
76	Stg. Isl. Schol. Rijn en Gouwe	31118	0,89	0,87
77	Karakter, V.S.B. Alblasserwaard	32631	0,86	0,87
78	Stichting IBPL	40307	0,85	0,87
79	Stg SwV PO West-Friesland	42755	0,89	0,87
80	Ver. tt St.&Instandh. S.m.d.B.	32072	0,88	0,87
81	Amersfoortse Schoolvereniging	25156	0,85	0,87
82	Stg. voor P.C.O. te Wassenaar	74492	0,84	0,87
83	Stg. Bas.sch. Icarus Heemstede	40284	0,83	0,86
84	Ver. Stg. Chr. Sch. Doornspijk	38819	0,86	0,86
85	Stg. Kathol. Onderw. Breukelen	42564	0,85	0,86
86	Vereniging De Olijfboom	21478	0,87	0,86
87	Ver. ond. Geref. grondslag	31280	0,83	0,86
88	Groenekanse Sch.ver. Nijepoort	79952	0,80	0,86
89	Stg. onderw. Ger. grondslag	30263	0,85	0,86
90	Stg. Kindergem.sch. Schweitzer	42330	0,83	0,86
91	Stg. Algemeen B.o. Rijnwaarden	30824	0,89	0,86
92	Ver. Kl.-/Bas.onderw. Nunspeet	23883	0,77	0,86
93	Stg. Chr. BO Reform. Grondsl.	41803	0,85	0,86
94	SCOR grondslg in O-F. Drachten	42841	0,82	0,86
95	Stg. Basisonderw. Ger. Gr.slag	34919	0,81	0,86
96	Ver. Verstr. Ond. Ger. Gr.slag	45722	0,81	0,86
97	SAB Montessoriond. Haaksbergen	40355	0,77	0,86
98	Chr. Schoolver. Amsterdam-Zuid	81810	0,86	0,86
99	Ver.Chr.Prim.Onderw.Reform.Gr.	30700	0,88	0,86
100	Ver.Sch. md Bijbel, Geref.Gr.	76715	0,87	0,86
101	Stg. Chr. Onderw. Bomm.waard	42658	0,84	0,86
102	Stg. R.K. Mytylsch. Roosendaal	75778	0,80	0,85
103	Stg. Kathol. Onderw. Raamsdonk	43825	0,87	0,85
104	Vereniging Hofdijckschool	37233	0,76	0,85
105	Ver Stg Insth Ned Herv	20243	0,82	0,85
106	Stg. Samenw.sch. Kranenburg eo	60686	0,88	0,85
107	Ver Sch EBG Amsterdam	40189	0,81	0,85
108	Ver. tot het Verstr. van OGG	38910	0,55	0,85
109	Ver. Stg./lh Scholen md Bijbel	72386	0,82	0,85
110	Stg. PC Basis-/Orthop. Onderw.	47595	0,86	0,85
111	Stg. Verstr. Christ. Onderwijs	31077	0,83	0,85
112	Schoolvereniging G.G. Kampen	43824	0,86	0,85
113	Ver. Chr. Onderw. Haren/Onnen	61829	0,83	0,85
114	Stg. Verstr. C.o. op GGG, GiN	70358	0,85	0,85
115	Ver. Oecumen. Onderw. in Maarn	30015	0,85	0,84
116	Stg. Beverwijkse Montess. Sch.	94771	0,74	0,84
117	Stichting P.C.B. Gem. Voorst	45969	0,85	0,84
118	Ver. Verstr. Ow Ger. Grondsl.	25196	0,83	0,84
119	Ver. th Verstr. SO Ref.gr.sl.	92067	0,84	0,84
120	VCPOZ	42724	0,83	0,84



PO excl. samenwerkingsverbanden (PO_EXCL)

121	Stichting De Vlinder	30198	0,82	0,84
122	Sticht. Sam.werk. Nieuwegein	77651	0,85	0,84
123	Ver. Stg. Scholen Bijbel	38650	0,86	0,84
124	Stg. R'damse Schoolvereniging	46723	0,69	0,84
125	Stichting Koninklijke Visio	42536	0,85	0,84
126	Ver. Reformatorisch Onderwijs	69643	0,82	0,84
127	Ver. Evang. Het Mosterdzaadje	84787	0,87	0,84
128	Ver. vr Chr. Nat. Basisonderw.	33853	0,82	0,84
129	Stg. Kath. Scholen Oegstgeest	75206	0,84	0,84
130	Stichting Escalda Scholen	41637	0,84	0,84
131	Stichting Samenwerkingsschool	30742	0,81	0,84
132	Daniel de Brouwerschool	30605	0,86	0,83
133	Ver. bo ger. grondsl. Yerseke	42836	0,82	0,83
134	Bloemendaalse Schoolvereniging	94797	0,74	0,83
135	Ver. Verstr. b.o. op RG Nop eo	46152	0,81	0,83
136	Ver. Instandh. Scholen Bijbel	46060	0,84	0,83
137	St. Sp. Ow & V.S.O. op G. G.	84515	0,83	0,83
138	Ver. Stg. School met de Bijbel	37857	0,89	0,83
139	Ver. Prot.-Chr. B.O. Sleeuwijk	74973	0,80	0,83
140	Stichting Oarsprong	42754	0,82	0,83
141	Ver. Verstr. Ond. Ger. Gr.slag	43005	0,85	0,83
142	Stg. V'schotense Openb. School	42542	0,82	0,83
143	Stichting ARLANTA	40788	0,79	0,83
144	Stg. R.K. Onderwijs Naarden	53210	0,83	0,83
145	St. Alg. Bijz. Onderw. H'stede	30701	0,82	0,83
146	Stg Ref. basisond Elspeek	42827	0,87	0,83
147	SCPOZD	41196	0,84	0,83
148	Stg. J.O.B.	30235	0,58	0,83
149	Ver. verstr. basisonderw. G.G.	44071	0,85	0,82
150	Ver. voor PC PO Ond. TriVia	41439	0,83	0,82
151	Ver. Prot./Chr. Prim. Onderw.	41898	0,75	0,82
152	Herman Broerenstichting	38209	0,84	0,82
153	Onderwijsstichting ARCADE	41630	0,80	0,82
154	Stg. Basisonderwijs Middelburg	30715	0,82	0,82
155	Ver. Basisond. Sprang-Capelle	84827	0,83	0,82
156	SKOZ	30357	0,84	0,82
157	Stg. CS Basisonderw. Barneveld	25897	0,80	0,82
158	Sch Best J Calvijnsschool	48933	0,82	0,82
159	Ver. onderwijs Geref. Grondsl	29823	0,80	0,82
160	Ver Stg SmB Gr Ammers Langerak	42559	0,85	0,82
161	Stichting Volare	62129	0,84	0,82
162	Stg. Openb. B.s. de Regenboog	41844	0,86	0,82
163	Stg. 'Ieder kind tell' C.P.O.	85600	0,80	0,82
164	Leeuwarder Schoolvereniging	35504	0,85	0,82
165	Stichting Onderwijs Kruisland	39534	0,87	0,82
166	Sticht. Montessorisch. Montijn	40144	0,82	0,82
167	Ver. Verstr. Bas.ond. Ger. Gr.	39275	0,83	0,82
168	Ver. Chr. Ond. Ref. Grondslag	57969	0,84	0,81
169	Stichting Goud	41261	0,81	0,81



PO excl. samenwerkingsverbanden (PO_EXCL)

170	Ver. School Evang. Broedergem.	29577	0,83	0,81
171	Ver De Flevoschool te Huizen	96409	0,81	0,81
172	Stichting Emiliusschool	82253	0,82	0,81
173	Ver. Basisond. te Hulshorst	86802	0,80	0,81
174	Onderwijsstg. Leer en Floeer	42486	0,83	0,81
175	Stg. Nutsscholen Aalst-Waalre	94251	0,86	0,81
176	Stg. Samenwerk.sch. Riv.wijk	42594	0,76	0,81
177	Ver. Willem de Zwijgerschool	72100	0,82	0,81
178	K. Stg. v. Onderw. Oude Tonge	64169	0,83	0,81
179	Ver. CN Schoolond. te Lunteren	31204	0,63	0,81
180	Stg. Kath. Bas.ond. Meijbloem	74868	0,87	0,81
181	Stg Instandhouding Scholen	49844	0,81	0,81
182	Stg Geref Basisschool Benjamin	36336	0,86	0,81
183	St. Openb. Prim. Ond.ws W'naar	41829	0,69	0,81
184	Enschedeese Schoolvereniging	95421	0,78	0,81
185	Stg. Geref. Grondsl. in Zeel.	84151	0,82	0,81
186	Stichting Nije Gaast	41385	0,80	0,81
187	Stichting Talent Westerveld	41868	0,83	0,81
188	Stichting Gabriel	74127	0,83	0,80
189	Stg. Kath. Bo De Goede Herder	73283	0,74	0,80
190	De Stroming	41239	0,84	0,80
191	Stg Kath & Opb Onderwijs	40745	0,84	0,80
192	TRIADE St. Kath. prim. onderw.	40987	0,81	0,80
193	Ver. voor PCBO Fiersicht	41039	0,78	0,80
194	Ver. Pr. Chr. BO Duinoordsch.	31227	0,80	0,80
195	Ver. Bas.ond. Geref. Grondslag	31189	0,81	0,80
196	St. KO Par. Allerh. Drie-eeenh.	45189	0,74	0,80
197	Ver. tot St.&Inst.hd. S.m.d.B.	81979	0,82	0,80
198	St. Montessori-onderw. ZO Ned.	41167	0,79	0,80
199	Kerk. Lich. Ger. Gem Barneveld	41884	0,81	0,80
200	Ver. CNS Oosterwolde	42815	0,82	0,80
201	Stichting P.C.P.O. Groene Hart	41286	0,79	0,80
202	Ver. Prot. Chr. Onderw. Rhenen	23337	0,81	0,80
203	Ver Chr BO op Ref GRSL	50988	0,80	0,80
204	Stg. KOC/KBS Bisschop Bekkers	53860	0,81	0,80
205	VCOG	24715	0,77	0,80
206	De Haagse Scholen	41572	0,73	0,80
207	Stg. Alkmaarse Kath. Scholen	60997	0,80	0,80
208	Stg. Onderw. St. Willibrordus	53406	0,83	0,80
209	Stg. H.S. Barneveld, Ede e.o.	83579	0,80	0,80
210	Stichting Hub Noord-Brabant	82292	0,82	0,80
211	Stg Ond.v Vrede en samen leven	42834	0,66	0,80
212	Stg. Ger. Onderwijs Barneveld	40419	0,81	0,80
213	Stg. Primair Ond. WIJ de Venen	40974	0,80	0,80
214	Chr Geref Sch Ver	91118	0,79	0,79
215	Skobos	40982	0,80	0,79
216	Integrale Streeksch Hoenderloo	42767	0,80	0,79
217	Stg. Montess.sch. Veenendaal	40207	0,78	0,79
218	St. Verstr. van BO/Ger. Gr.sl.	26626	0,80	0,79



PO excl. samenwerkingsverbanden (PO_EXCL)

219	Ver v BSO Gooiland	34230	0,79	0,79
220	VGPO Nrd Nederl. NoorderBasis	42607	0,82	0,79
221	Ver. Prot. Chr. Basond. V'veen	92210	0,81	0,79
222	Ver. Bas.ond. Geref. Grondslag	25833	0,84	0,79
223	Sticht. SBO de Schilderspoort	40901	0,80	0,79
224	Ver. interconfession. onderw.	40804	0,82	0,79
225	Stichting K.M.O. Bussum	25664	0,76	0,79
226	Stg. Kathol. Onderw. Drimmelen	43967	0,80	0,79
227	Stg. R.O.B. IJsselst. & N'gein	41792	0,76	0,79
228	Sticht. Evangelisch Onderwijs	41213	0,82	0,79
229	Zeister Schoolvereniging	98463	0,70	0,79
230	Ver. 'een School met de Bijb.'	83656	0,80	0,79
231	D.V. DV Oldenbarneveldsch. abo	97176	0,78	0,79
232	SPON	41417	0,81	0,79
233	BC Openb BO Ameland	13878	0,79	0,79
234	Sticht. Lijn 83 Prim. Onderw.	37663	0,75	0,79
235	Schoolver. B.o. in Wageningen	62818	0,71	0,78
236	Stichting Cambium	41473	0,77	0,78
237	Ver. Inst./Bst. JdeWitteschool	32515	0,80	0,78
238	Stg. Herv. Sch. te Voorthuis.	30673	0,86	0,78
239	Ver. Schol. m.d. Bijb. te Veen	53262	0,76	0,78
240	Ver. Jenaplanonderw. Oudewater	20252	0,81	0,78
241	Ver. Stg. Herv. Schol. Rouveen	90637	0,80	0,78
242	Stg. Onderw.gem.schap De Hoeve	39912	0,81	0,78
243	Stichting PRODAS	41223	0,78	0,78
244	EDUCATIS	41534	0,81	0,78
245	Stg. v. Kath. Onderw. Aalsm.	28849	0,77	0,78
246	Sticht. Islam. Scholen Helmond	31088	0,76	0,78
247	Ver. Chr. onderwijs Neerl.br.	88674	0,77	0,78
248	Onderwijsstichting De Wijnberg	85581	0,72	0,78
249	Stichting Freinetschool Heiloo	84489	0,73	0,78
250	Stg. R.K. Onderwijs Aerdenhout	72242	0,74	0,78
251	Stg. Mij. Nut van 't Algemeen	40964	0,80	0,78
252	Hallsche Schoolvereniging	33957	0,81	0,78
253	Stg. De Hoeksche Sch., opvo HW	41444	0,81	0,78
254	Stichting Noventa Onderwijs	42852	0,77	0,78
255	Stg. Scholen met Bijbel Betuwe	41827	0,83	0,78
256	Stichting PCPOW	41454	0,79	0,78
257	Stg. Kathol. Onderw. Wassenaar	68329	0,83	0,78
258	Stg. Montessori Onderw. Houten	40350	0,69	0,78
259	ZOK GG Tricht-Geldermalsen	42760	0,87	0,77
260	Wageningse Schoolvereniging	98190	0,73	0,77
261	PCSV	40540	0,80	0,77
262	Ver. voor Christel. Onderwijs	41845	0,80	0,77
263	Stichting P.C.O te Ermelo	76819	0,79	0,77
264	Stichting De Tjongerwerven CPO	41282	0,78	0,77
265	Stichting Kronenburgh	42679	0,81	0,77
266	Geref. Schoolver. Westerniel.	37038	0,74	0,77
267	Stg. J.C. Pleysier College	30815	0,77	0,77



PO excl. samenwerkingsverbanden (PO_EXCL)

268	Ver. Jenaplanonderwijs Noord	40865	0,62	0,77
269	Stg "Een school met de Bijbel"	83864	0,74	0,77
270	Scholengroep Perspectief	41358	0,81	0,77
271	Vereniging Suringar	40717	0,80	0,77
272	Stichting Herman Broeren	26132	0,81	0,77
273	Ver. voor PCO Garderen, S.&K.	84423	0,79	0,77
274	Ver. S&I en. Chr. Sch. te Oene	36778	0,85	0,77
275	Stg. Chr. Prim. Onderw. Betuwe	41424	0,81	0,77
276	Sticht. Openbaar PO Hoogeveen	42557	0,78	0,77
277	Ver. Prot. Chr. B-o 'Ichthus'	41293	0,79	0,76
278	Stichting PlatOO	41860	0,71	0,76
279	Stichting Ozeo	40876	0,76	0,76
280	Stichting Opwijs	40774	0,75	0,76
281	Stichting Onderwijs Pr1mair	41401	0,73	0,76
282	Ver. Herv. Sch.gem. Onderw.	84579	0,62	0,76
283	Stg. Christ. Onderw. HaagIndn	70176	0,76	0,76
284	Stg. Chr.Onderw. Twenterand eo	61751	0,79	0,76
285	Stg. Prot. Chr. Onderwijs LEV	82785	0,76	0,76
286	Stg. 'Tobiasschool Amsterdam'	84463	0,71	0,76
287	De Kralingsche School	97137	0,82	0,76
288	SCOPS	43928	0,80	0,76
289	Stichting Groeisaam PO	41340	0,76	0,76
290	Stichting Aquila	62181	0,78	0,76
291	V. t. Stg. & I.h. C.N.S. Gouda	36479	0,83	0,76
292	VLC	42869	0,55	0,76
293	Stg.voor C.P.O. Albrandswaard	59555	0,75	0,76
294	Sticht. Unicoz onderwijsgroep	40377	0,77	0,76
295	Stichting Blossie onderwijs	73919	0,79	0,76
296	Stg. Bas.onderw. Ref. Grondsl.	76663	0,77	0,76
297	Stichting K.O.b. Rivierenland	41148	0,85	0,76
298	Godelinde Schoolvereniging	96292	0,81	0,76
299	Stichting Gewoon Speciaal Ond.	41879	0,71	0,75
300	Ver. Montessorisch. Kralingen	41547	0,73	0,75
301	Stg. Jenapl. B.s. Vlinderbos	40281	0,81	0,75
302	Stg. Kath. Onderwijs Ginneken	32203	0,76	0,75
303	Stg. Prot.-Christ. Bas.onderw.	41316	0,78	0,75
304	Stichting voor CSO Groningen	40851	0,81	0,75
305	Stg. Jenaplan Onderw. Epe e.o.	41634	0,85	0,75
306	Ver. voor Chr. Nat. Schoolond.	40862	0,74	0,75
307	Ver. verstr. cbo op r.g. A.&M.	46697	0,78	0,75
308	Ver. v. P-C B.o. te Vroomshoop	99594	0,80	0,75
309	Stichting S.O. Tarcisiusschool	43058	0,80	0,75
310	Stg. OPO Papendrecht-Sliedr.	41560	0,76	0,75
311	Stg. RK Bs Vltm, De Mm,H'zIns	32099	0,70	0,75
312	Ver. Herv. Chr. Schoolonderw.	24065	0,73	0,75
313	LOGOS Stg. Prot. Chr. Onderw.	41396	0,79	0,75
314	Fluenta Stg. PCO regio Utrecht	41528	0,76	0,75
315	Stg ref spec ondw Randstad	42790	0,75	0,75
316	VSI Scholen met de Bijbel E.H.	34139	0,73	0,75



PO excl. samenwerkingsverbanden (PO_EXCL)

317	Vereniging Ibogo	40329	0,64	0,75
318	Stichting Wijzer aan de Amstel	40581	0,77	0,75
319	Stg Jenaplansch Antonius Abt	42723	0,54	0,75
320	Ver. Montessorisch. Wassenaar	98255	0,75	0,75
321	Stichting Aves	40662	0,79	0,75
322	De Akker, Stg PCPO Oldebroek	42759	0,69	0,74
323	Stg. voor PCSO & VSO Kampen eo	86971	0,75	0,74
324	Ver. voor Prot. Chr. Onderw.	41343	0,73	0,74
325	Sticht. PCPO ID Krimpenerwaard	41532	0,74	0,74
326	Ver. Stg. Scholen met Bijbel	33645	0,76	0,74
327	Stichting PPO De Link	41461	0,78	0,74
328	Delftse Ver. Montess.-Onderw.	31162	0,75	0,74
329	Stg OPO Noordenveld	42854	0,75	0,74
330	'Stichting Vrijeschool Almere'	62584	0,71	0,74
331	Ver. Voorbereidend Onderwijs	36739	0,81	0,74
332	Stg. Prim. Onderw. Achterhoek	50844	0,79	0,74
333	Scholengroep Holland	41488	0,71	0,74
334	CSG De Waard	41127	0,73	0,74
335	Stichting TOF Onderwijs	50949	0,65	0,74
336	Ver. verstr. bo op Ger. Gr.sl.	24195	0,85	0,74
337	Ver. bevordering Chr. Onderw.	83019	0,83	0,74
338	Openbaar Prim. Onderw. Oegstg.	13682	0,75	0,74
339	Stg. Neutr. Onderw. Wilhelmina	38169	0,78	0,74
340	Ver. Prot.-Chr. Ond. Eerbeek	84046	0,74	0,74
341	Stg. Op. Pr. Onderwijs W'wijk	41494	0,74	0,74
342	Stg. Interconf. Smw.sch. Meddo	82786	0,75	0,74
343	Stichting CBO Zeist e.o.	35466	0,72	0,74
344	Stg. Kath. Onderw. Twenterand	68836	0,75	0,74
345	Stichting S.P.H. Bernadette	60061	0,78	0,74
346	Ned.Geref. Schoolver. Kampen	61661	0,79	0,74
347	Stg. Spec. Ond. Ger. Grondslag	30117	0,61	0,74
348	Stg. Bijzond. Scholen voor OAG	40753	0,77	0,73
349	Stg. Chr. Nat. Schoolond. Ede	42587	0,75	0,73
350	Stg Samenlevingsscholen	42788	0,77	0,73
351	S K & K	38001	0,74	0,73
352	Stg. Scholengroep GelderVeste	41011	0,75	0,73
353	VPCO De Viermaster	41621	0,75	0,73
354	Elevantio	40803	0,77	0,73
355	Vereniging Rehoboth	53015	0,79	0,73
356	SIBZ	42523	0,76	0,73
357	Onderwijsstichting KempenKind	44201	0,75	0,73
358	Stichting Vitus Zuid	21657	0,73	0,73
359	Stichting Pallas	41246	0,74	0,73
360	OPO Noordoost Achterhoek	41413	0,75	0,73
361	Ver. Basisond. Ref. Gr.sl.	24481	0,74	0,73
362	Stichting PrimAH	41899	0,74	0,73
363	Sticht. R.O.O. Maas en Meierij	41633	0,73	0,73
364	Gemeente Westerwolde	10925	0,81	0,73
365	Lithora	41583	0,78	0,73



PO excl. samenwerkingsverbanden (PO_EXCL)

366	SOPOGO	41502	0,82	0,73
367	Montessori Ver. Haarlemmermeer	79016	0,78	0,73
368	Stichting Adelante Onderwijs	74803	0,79	0,73
369	Stichting Kentalis Onderwijs	54679	0,73	0,73
370	Stg. Primair Onderwijs Zundert	78066	0,69	0,73
371	Stichting O.P.O. Furore	41735	0,72	0,73
372	De Mare, stg. Op. bas.onderw.	41491	0,71	0,73
373	V.C.N. Schoolonderw. Staphorst	36831	0,74	0,73
374	Stichting Wijzers in Onderwijs	41797	0,74	0,73
375	Stg. Vrije School De Vuurvogel	59919	0,80	0,73
376	Stg. C.O. Hardenwijk-Hierden	85476	0,76	0,73
377	Octant, st.v.chr.prim. onderw.	78782	0,76	0,73
378	Stg. RK/PC Ond. Bommelerwaard	41090	0,77	0,73
379	St. Conf. Prim. Ond. Waterland	41012	0,72	0,73
380	Sticht. 'van der Huchtscholen'	97358	0,72	0,72
381	Stg. Prim. Onderwijs De Linge	71956	0,74	0,72
382	Stg. Chr. Ond. Eindhov. e.o.	40378	0,74	0,72
383	Stg. Sch. SOOG id Gem. Dronten	61778	0,75	0,72
384	Stichting Wonderwijs	41530	0,72	0,72
385	Stichting Atalanta	31384	0,80	0,72
386	Stg. Chr. BO in NW Fryslan	42656	0,74	0,72
387	Vereniging De Gooische School	31552	0,76	0,72
388	Stichting ATOS	41013	0,74	0,72
389	De Eenbes	40557	0,66	0,72
390	Sticht. Dynamiek Scholengroep	47920	0,64	0,72
391	Stichting KindPunt	50195	0,68	0,72
392	Laurentius Stichting	40928	0,69	0,72
393	Stichting Alterius	41821	0,74	0,72
394	Stg. Openbaar onderwijs Baasis	41851	0,63	0,72
395	Ver. Montessori-Ond. Westland	30835	0,73	0,72
396	Ver Stg Insth School	29056	0,71	0,72
397	Mantum onderwijs	42570	0,68	0,72
398	De Vrije School Utr. Coop. UA	72087	0,72	0,72
399	LiemersNovum	77235	0,75	0,72
400	Stg. Scholen v/h Rozenkruis	30013	0,79	0,72
401	Ver. Verstr. BO op R. Grondsl.	29473	0,78	0,72
402	Scholengroep Opron	41780	0,70	0,72
403	Paraat Scholen	42828	0,75	0,72
404	Stg. Chr. Spec. Ond. Apeldoorn	72464	0,75	0,72
405	AmstelWijs, stichting	41580	0,72	0,72
406	Stg. v. Chr. Prim. ond. CHRONO	40946	0,77	0,72
407	Stg. PCBO Smallerland e.o.	40342	0,75	0,72
408	Ver. Prot. Chr. Onderw. Putten	90169	0,76	0,71
409	Stichting School met de Bijbel	34932	0,69	0,71
410	SPCB in de gemeente Rheden	40843	0,75	0,71
411	Stichting PCO Accrete	41270	0,71	0,71
412	Stichting Christ. B.o. Helmond	37428	0,76	0,71
413	Stichting Kinderstad	41611	0,72	0,71
414	Stichting VierTaal	21679	0,71	0,71



PO excl. samenwerkingsverbanden (PO_EXCL)

415	Ver. Montessorisch. Bilthoven	36817	0,81	0,71
416	Stichting Leerrijk!	71008	0,71	0,71
417	SKPOEL	55303	0,68	0,71
418	Bisschop Moller Stichting	41000	0,78	0,71
419	Stg. v. Interconf. (rk/pc)&KO	22725	0,70	0,71
420	Stichting Xpect013	48101	0,74	0,71
421	Stg. Prot.Chr. BO Baarn-Soest	41242	0,77	0,71
422	Westlandse Stg. Kath. Onderw.	20671	0,74	0,71
423	Stichting Casa School	42579	0,72	0,71
424	Stichting Uniek	41978	0,78	0,71
425	Florion Vereniging voor G.P.O.	41632	0,69	0,71
426	Herv. Ver. Chr. Ow IJsselm.	44318	0,73	0,71
427	Stichting Jenapleinschool	41626	0,77	0,71
428	Stichting Prisma	47959	0,72	0,70
429	Stichting AKKOORD!	41398	0,78	0,70
430	Stichting Prisma Scholengroep	77533	0,70	0,70
431	Stg. Ob. Onderw. Land v Altena	41878	0,72	0,70
432	Stg. Openb. B.s. Helmond	41349	0,73	0,70
433	Stg Hindoe Onderwijs Nederland	30709	0,60	0,70
434	Stg PO Griendtsveen	42878	0,84	0,70
435	Stichting Kiem Onderwijs	32177	0,67	0,70
436	Verion PC Ondw Wierden Enter	92951	0,75	0,70
437	Stg. Kathol. Onderw. NO Twente	75219	0,71	0,70
438	Stichting 'Het Driespan'	41200	0,75	0,70
439	Deventer Leerschool	71242	0,68	0,70
440	Stg. Interc. PC RK Bo Naarden	40720	0,65	0,70
441	Stg voor C.N.B. te Driesum	42842	0,65	0,70
442	Dordtse Schoolver. Bo op A.G.	41184	0,73	0,70
443	Ver. Onderw. Reform. Grondsl.	42122	0,70	0,70
444	Utrechtse Schoolvereniging	49180	0,74	0,70
445	Stg. Prot. Chr. Bo Amersfoort	30010	0,76	0,70
446	VGPO Hannah	41624	0,75	0,70
447	Ver. v. P.C. B.o. te Rijnsburg	80095	0,74	0,70
448	Stg. voor Freinetonderw. Utr.	71502	0,73	0,70
449	Stichting Spaarnesant	41853	0,69	0,70
450	Stichting Op Kop	41816	0,68	0,70
451	Hilversumse Schoolvereniging	96266	0,81	0,70
452	Stichting SPOLT	23961	0,71	0,70
453	Stichting Allente onderwijs	41364	0,73	0,70
454	Stichting De Waarden	41782	0,70	0,70
455	Scholensticht. Pastoor Ariens	52131	0,77	0,70
456	Stichting OPOR	41876	0,71	0,70
457	Stichting 'Florente'	41595	0,70	0,70
458	Stichting WijWijzer scholen	40775	0,74	0,70
459	Stg OPO Borger-Odoorn	42554	0,75	0,70
460	Lowys Porquinstichting	40517	0,73	0,69
461	Stichting Wiis Onderwijsgroep	42545	0,78	0,69
462	Elan Onderwijsgroep	41693	0,71	0,69
463	Sticht. QliQ Primair Onderwijs	30240	0,70	0,69



PO excl. samenwerkingsverbanden (PO_EXCL)

464	School Ver. Onderwijs Casimir	95655	0,71	0,69
465	Stg. voor Kath. BO Gelderland	42616	0,69	0,69
466	Stichting IJsselgraaf	41371	0,76	0,69
467	Stg. Openb. Onderwijs Present	13662	0,76	0,69
468	Stg. Prim Onderw. Viadere	41472	0,66	0,69
469	Stg. Bel. 'Sch. Bijb.' Rhenen	38222	0,71	0,69
470	Stichting voor P.C.P.O. op G-O	42632	0,76	0,69
471	FIERS	41052	0,65	0,69
472	Stichting Biezonderwijs	73114	0,73	0,69
473	Stg. P.C.P.O. De 4 Windstreken	41194	0,73	0,69
474	Herv. Schoolveren. te Nijkerk	89155	0,62	0,69
475	SKOVV	31237	0,71	0,69
476	Stg. INNOVO - Onderw. op Maat	41506	0,69	0,69
477	Scholengroep Wijzer	42858	0,73	0,68
478	St. PCO Ow.&Opv. Gelderse Val.	41337	0,66	0,68
479	Borgesiusstichting	31017	0,63	0,68
480	Stichting Poolsterscholen	42561	0,77	0,68
481	St. Alg. Basisonderw. Comenius	36440	0,70	0,68
482	Stichting OBASE	41557	0,70	0,68
483	Sticht. Reformatorisch Onderw.	26613	0,72	0,68
484	Schoolvereniging Peetersschool	58826	0,66	0,68
485	Stg. Samen Onderw. Maken (SOM)	41778	0,67	0,68
486	Delftsche Schoolvereniging	95135	0,76	0,68
487	Stg Buitenv Montessori	30320	0,72	0,68
488	Stichting J.H. Donnerschool	41450	0,57	0,68
489	Stichting O.P.O. Albrandswaard	41456	0,73	0,68
490	Stg. Basisschool De Ridderslag	59451	0,64	0,68
491	Stichting Wijzer in Onderwijs	41535	0,73	0,68
492	OPTIMUS primair onderwijs	48348	0,73	0,68
493	Stichting Varietas	23128	0,74	0,68
494	Stichting Filios Scholengroep	41228	0,75	0,68
495	Stg. Jenaplanscholen Boll.str.	82747	0,65	0,68
496	MosaLira Stg. Ieren, ond./opv.	41373	0,68	0,68
497	Stichting Promes	41629	0,73	0,68
498	St. PCPO Barendr. & Ridderkerk	37949	0,70	0,68
499	ALLURE, Stg. openb. prim. ond.	41421	0,65	0,68
500	Sticht. Nederl. Islam. Scholen	40294	0,71	0,68
501	Stichting Catent	40888	0,79	0,67
502	Stichting Magnolia	42804	0,58	0,67
503	STG. PRIMAIR ONDERWIJS CONDOR	40814	0,69	0,67
504	Stg. Alg. Bijz. Onderw. Hoorn	40363	0,56	0,67
505	Stg Samenwerkingsbestuur Kyk	41856	0,70	0,67
506	Stg. de Amsterdamse Mont.sch.	48622	0,70	0,67
507	Sticht. Onderwijsgroep EduMare	41570	0,70	0,67
508	Stichting IJmare	41375	0,72	0,67
509	Ante, stg. v. openb.- & s.w.s.	41813	0,76	0,67
510	Stichting Nuwelijn	73191	0,75	0,67
511	Stg. Onderwijscentrum Leijpark	20233	0,62	0,67
512	Stichting Trinamiek	77975	0,72	0,67



PO excl. samenwerkingsverbanden (PO_EXCL)

513	Stichting Zinder	41862	0,70	0,67
514	Stichting Kolom	77690	0,77	0,67
515	Stichting Innerwaard	42148	0,59	0,67
516	Vereniging De Rotterdamse	41548	0,69	0,67
517	Stichting OOE Onderwijs	42830	0,68	0,67
518	Stg. Groning. Schoolvereniging	41053	0,68	0,67
519	St. De Kempen op./alg. onderw.	41662	0,70	0,67
520	Stichting Islamitisch College	31080	0,68	0,67
521	Stichting Quadraten	41571	0,73	0,67
522	Portalis	46013		0,67
523	St. Samenw. Basissch. Alkemade	40969	0,68	0,67
524	Stichting Keender	25351	0,76	0,67
525	Stichting Verderwijs	42631	0,66	0,67
526	Ver. Nutsschool Wassenaar	39859	0,65	0,67
527	VC Bo reform. g.s. Nederhemert	47932	0,60	0,66
528	SIPOR	30731	0,70	0,66
529	Stg KITAB	42795	0,07	0,66
530	St. Kath. Ond. Het Groene Lint	32060	0,70	0,66
531	Stichting Resonans	41805	0,76	0,66
532	Stg. Kathol. Onderw. De Streek	28563	0,73	0,66
533	Sticht. Floreant, CPO Vechtdal	42744	0,62	0,66
534	Stichting Eduquaat	42538	0,65	0,66
535	Intergem. Stg. Openb. Onderw.	41191	0,69	0,66
536	Stg. Herv. Scholen voor B.o.	70085	0,71	0,66
537	Stg. R. Kath. Onderwijs Huizen	74426	0,68	0,66
538	Stg voor PC Ond. Holten	83696	0,72	0,66
539	Stichting Comprix	41631	0,68	0,66
540	Stichting SOTOG	83189	0,72	0,66
541	Stg. Prof. Dr. Leo K.ond.groep	30968	0,70	0,66
542	Sticht. voor P.C. Onderw. D-Z	42600	0,71	0,66
543	Stichting ATO	41672	0,72	0,66
544	Stg. Samenw. Vrijesch. Z-Holl.	61960	0,63	0,66
545	Schoolveren. 'Agatha Snellen'	33268	0,70	0,66
546	Stg. PCPO C.ad.IJ. en K.ad.IJ.	43227	0,68	0,66
547	Stichting Trigoon	42635	0,75	0,65
548	Stg. Alg. Bijz. Basis Onderw.	40980	0,52	0,65
549	St. Openb. Ond. Rijn-/Heuvell.	41496	0,70	0,65
550	Stg. CPO voor Veenendaal e.o.	41154	0,67	0,65
551	Stichting Prohles	40508	0,69	0,65
552	Stichting Primo Schiedam	41567	0,72	0,65
553	Stg. de Vr. School Zeeland	76585	0,66	0,65
554	Stg. Onderw.grp Punt Speciaal	41531	0,68	0,65
555	SCPO Lelystad	60985	0,71	0,65
556	Sticht. 's Heeren Loo Zorggrp.	21712	0,71	0,65
557	Primas-Scholengroep	40959	0,61	0,65
558	Stg. Meerkring P.O. Amersfoort	41514	0,67	0,65
559	Stichting Archipel Onderwijs	41566	0,61	0,65
560	Stichting Kievietschool	31019	0,59	0,65
561	Aloysius Stg. Onderw. Jeugdrg	41008	0,70	0,65



PO excl. samenwerkingsverbanden (PO_EXCL)

562	Stg. Openb. Basisond. H'sum	41493	0,59	0,65
563	Stg. Veldvest bijzond. onderw.	77338	0,70	0,65
564	Stichting Oosterwijs	42572	0,74	0,65
565	Stichting TWijs	85255	0,67	0,65
566	Stichting ROOBOL	41492	0,67	0,65
567	Stichting Mondiaen	40971	0,75	0,65
568	CORDEO	40945	0,66	0,64
569	Stichting Noor	40077	0,67	0,64
570	Stichting Accent	41787	0,67	0,64
571	Stg SchOOL	42552	0,69	0,64
572	Stg Openlch vh gezonde kind	28614	0,71	0,64
573	A'damse Sch.ver. Ond. en Ond.	20970	0,65	0,64
574	Stg. Chr. SBO Leeuwarden	40636	0,78	0,64
575	Vereniging CNS te Nunspeet	24533	0,75	0,64
576	Sticht. Eduvier Onderwijsgroep	30882	0,74	0,64
577	Stichting SBO De Vlieger	41047	0,72	0,64
578	Stichting R.O.B. Surplus	41438	0,67	0,64
579	Montessori Stg. Vreugd en Rust	41081	0,67	0,64
580	Stg. Scholengrp. Veluwezoom	41617	0,70	0,64
581	Stg. P.C.P.O. Vechtstr.&Venen	41138	0,66	0,64
582	Stichting Fedra	26158	0,67	0,64
583	Ver. Prot. Chr. Ond. Rijssen	77196	0,72	0,64
584	Stichting Nutsscholen Breda	40637	0,67	0,64
585	De Meent, Stg. PCPO id Elburg	42596	0,64	0,64
586	Stichting ProCon	41736	0,67	0,64
587	Stichting Flores Onderwijs	41645	0,60	0,64
588	Stg. Delta De Bilt Prim. Ond.	41794	0,67	0,64
589	Stg. OBO Duin- en Bollenstreek	41362	0,65	0,64
590	Stichting AnnoNu	71488	0,72	0,64
591	Stg. Kathol. Onderw. Enschede	58761	0,62	0,64
592	Stichting Eem-Vallei Educatief	41481	0,67	0,63
593	Stichting Signum	74049	0,65	0,63
594	Sophia Scholen	40967	0,61	0,63
595	Stichting Vrijescholen Athena	77456	0,44	0,63
596	Stg. Librijn Openb. onderwijs	41441	0,66	0,63
597	INOS, Stg. Kath. Onderw. Breda	41407	0,65	0,63
598	Stg. Orthop. Inst. Dev. e.o.	41274	0,66	0,63
599	Stg. VO in Leusden Achterveld	41886	0,59	0,63
600	Stg. Kath. Prim. Ond. R'daal	74154	0,79	0,63
601	Stg. Openb. Prim. Ond. H.I.A.	42562	0,60	0,63
602	Stg. Almere Speciaal	41880	0,64	0,63
603	Stichting Penta	31657	0,74	0,63
604	Stichting Bartimeus Onderwijs	42747	0,62	0,63
605	Stichting Ommeriek	41574	0,63	0,63
606	Albero, stg. op de Bevelanden	41582	0,70	0,63
607	Stg. Openb. Prim. Ond. A'doorn	41616	0,64	0,63
608	Stichting Primenius	45000	0,66	0,63
609	Stichting UN1EK onderwijs	41338	0,67	0,63
610	Stichting Elan	42687	0,69	0,63



PO excl. samenwerkingsverbanden (PO_EXCL)

611	Stg. De Werf ogv pers.heidsv.	45059	0,69	0,63
612	Ver. een School met de Bijbel	23674	0,68	0,63
613	Stichting Etuda Onderwijs	40941	0,50	0,63
614	Stichting Delta Onderwijs	40278	0,60	0,62
615	Stichting PriMA	41843	0,67	0,62
616	Stg. Nieuwe Schoolvereniging	94459	0,63	0,62
617	Stg. Kathol. Onderw. Pijnacker	75531	0,64	0,62
618	Stg. PC PO Midden-Brabant	41001	0,64	0,62
619	Stg. Haagsche Schoolverenig.	95694	0,63	0,62
620	mijnplein, stg. bpo in Salland	40894	0,69	0,62
621	De Vlissingse Schoolvereniging	40340	0,58	0,62
622	Stichting Sarkon	55238	0,64	0,62
623	Stg. Spec. Onderw.&Exp.centra	72905	0,61	0,62
624	Ver. v. Chr. Onderw. te V'burg	40301	0,77	0,62
625	CBO MEILAN	42540	0,72	0,62
626	Stichting kom Leren	42669	0,68	0,62
627	Stg. Kindante, leren leven	83280	0,66	0,62
628	Stg. Openbaar Onderwijs Houten	41866	0,69	0,62
629	Stichting Attendiz	25859	0,67	0,62
630	Stichting BLICK op onderwijs	41545	0,67	0,62
631	Vereniging Nieuwe School Edam	82838	0,76	0,61
632	Ver. Montessorisch. Waalsdorp	95746	0,66	0,61
633	SALTO	41248	0,61	0,61
634	Stg. Openb. Onderw. Oost Gron.	41613	0,66	0,61
635	Stg Insth Sch md Bijbel	87920	0,77	0,61
636	Stg. Proceon v. PCO ih Gooi eo	75753	0,66	0,61
637	Stg. Openb. Prim. Ond. Z'meer	41390	0,67	0,61
638	Spectrum Stg. Pr. Chr. Onderw.	41487	0,67	0,61
639	Stichting Katholiek Onderwijs	40950	0,66	0,61
640	Stg. Onderwijsgr. Amstelland	40020	0,67	0,61
641	Stg. West Openbaar Onderwijs	41455	0,64	0,61
642	Stichting Ronduit	42514	0,67	0,61
643	St. Openb. Bas.ond. West-Brab.	41471	0,65	0,61
644	Stichting Kits Primair	41812	0,65	0,60
645	Stichting Omnischolien	42634	0,65	0,60
646	De Groeiling	40765	0,67	0,60
647	Stichting Floriander	41435	0,67	0,60
648	Ver. CO op RG te Barendrecht	43383	0,86	0,60
649	Onze Wijs	42653	0,64	0,60
650	Stichting Talents	40706	0,68	0,60
651	Talent Primair	41376	0,66	0,60
652	Stichting Viviani	41551	0,73	0,60
653	Stg. Onderw. op Isl. grondslag	31076	0,65	0,60
654	Cadans Primair, stg. k.&i.p.o.	40848	0,62	0,60
655	Meerderweert, Stg. Pr. Onderw.	50819	0,63	0,60
656	St. OPO Abl.'waard/Vijfh.Ind.	41638	0,60	0,60
657	Stg. Kath. Ond. West-Friesland	75375	0,60	0,59
658	Stg. De Onderwijsspecialisten	40631	0,66	0,59
659	Onderwijsstichting MOVARE	41516	0,60	0,59



PO excl. samenwerkingsverbanden (PO_EXCL)

660	Ver. voor Bijz. Onderwijs	75688	0,55	0,59
661	Stg. Smw.best. Prim. Onderwijs	44397	0,68	0,59
662	SKOPOS	40874	0,63	0,59
663	AMOS	81316	0,65	0,59
664	Ver t Stg Insth Sch	23948	0,78	0,59
665	Stg SOCA	42787	0,52	0,59
666	Stg Vrijesch Midden-Nederland	82981	0,48	0,59
667	Stichting Vrije School Zwolle	78184	0,68	0,59
668	Vivente, Stg. Chr. Prim. Ond.	40934	0,57	0,59
669	Gemeente Schiermonnikoog	10799	0,53	0,59
670	Stichting Best Onderwijs	26977	0,79	0,59
671	Stg. Prot. Chr. B.O. A'doorn	82526	0,70	0,59
672	Stichting Entrea Onderwijs	32216	0,66	0,59
673	Stichting Kalisto Boeiend Bo!	70002	0,66	0,58
674	Stichting Meer Primair	42683	0,57	0,58
675	De Haarlemse Montessorischool	95954	0,71	0,58
676	Stichting Geert Groote School	94433	0,48	0,58
677	Stichting PIT-O	80433	0,69	0,58
678	Stg. Auro v. Openb. Prim. Ond.	41544	0,43	0,58
679	Stichting Consent	41565	0,65	0,58
680	Stichting PANTA RHEI	41447	0,60	0,58
681	Stichting o.p.o. Wolderwijs	41895	0,59	0,58
682	Stg. Kath. Bas.onderw. Borculo	47659	0,70	0,58
683	Stichting De Eigen Wijs	42751	0,53	0,58
684	Agora, Stg. voor BPO Z'strek	41251	0,63	0,58
685	Stichting CSBO-Sneek	85321	0,68	0,58
686	Stg. Meerwerf Basisscholen	41858	0,56	0,57
687	Stg. Islamit. Onderwijs Iqra	40389	0,68	0,57
688	Stg. Overvecht Zuid Kath. Ond.	77052	0,57	0,57
689	Stg Plateau opb ondw Assen	42719	0,63	0,57
690	Stichting Essentius	50129	0,72	0,57
691	Schoolvereniging 'Willemspark'	23440	0,80	0,57
692	Stichting Prisma	40114	0,62	0,56
693	Stichting BasisBuren,	41538	0,68	0,56
694	S I P O	41863	0,62	0,56
695	Stichting Orion	41479	0,62	0,56
696	Stichting Zonova	41716	0,64	0,56
697	Stichting Zuiderbos	85269	0,52	0,56
698	Stichting SAAM scholen	75388	0,61	0,56
699	Stichting Kopwerk	79874	0,70	0,56
700	Stichting Vrijescholen Ithaka	41296	0,50	0,56
701	Sticht. Islam. Scholen El-Amal	40400	0,62	0,56
702	Stichting Trivium	41460	0,61	0,56
703	Stg. Openbaar Onderwijs Kampen	41871	0,63	0,56
704	Stichting Verdi Onderwijs	73712	0,68	0,56
705	St. Openbaar Onderw. ad Amstel	41781	0,66	0,56
706	Stichting Tabijn	40712	0,66	0,56
707	Stichting Symbio Hengelo	65287	0,58	0,55
708	Stichting Fortior	41018	0,59	0,55



PO excl. samenwerkingsverbanden (PO_EXCL)

709	Stg. St. Martinus v. Onderw.	24207	0,57	0,55
710	Stichting ARCHIPEL SCHOLEN	42610	0,61	0,55
711	Stichting Proominent	41674	0,56	0,55
712	Stichting Sint Josephscholen	47100	0,51	0,55
713	Stichting Ultiem	42761	0,61	0,55
714	Stichting Zaan Spec. Onderwijs	41852	0,68	0,55
715	Stg. Talent, Hoorn	41772	0,69	0,55
716	Stichting Klasse	41527	0,57	0,54
717	Kerobei, Stichting voor K.P.O.	75597	0,64	0,54
718	Martinusstichting	71371	0,57	0,54
719	Stichting VCOG Onderwijs	69669	0,61	0,54
720	Stichting ExpeditieWijz	42802	0,60	0,54
721	Stg. Swalm & Roer v. Ond./Opv.	41692	0,66	0,54
722	Stichting Brigantijn	27910	0,67	0,54
723	Stg. Invitare Openb. Onderwijs	41443	0,59	0,54
724	EduCare, Chr.SO Harderwijk e.o.	41671	0,60	0,54
725	OCTHO, Stg. Openb. Prim. Ond.	41842	0,67	0,54
726	Onderwijsstg. de Nieuwe Linde	42814	0,37	0,53
727	Stg. Prot.Chr.Onderw. Roosend.	42524	0,06	0,53
728	Stg. Openb. Prim. Ond. Utrecht	41400	0,52	0,53
729	BasisWijk	42567	0,61	0,53
730	Stg. Fluvium Openb. Onderwijs	41561	0,58	0,52
731	Stg Spec Onderwijs Fryslan	42665	0,61	0,52
732	Onderwijs Transformeert	42847	0,07	0,52
733	Stichting de Vrije School	30027	0,58	0,52
734	Ver. Pr. Chr. Onderwijs H'veen	69877	0,61	0,52
735	't Blokhuus	63039	0,87	0,52
736	Schoolvereniging Wolters	95681	0,61	0,52
737	Ver. voor Mont.onderw. Leusden	79835	0,51	0,51
738	Stg. Chr. Kindcentra Drenthe	32073	0,59	0,51
739	Chr Schoolvereniging Wapenveld	92626	0,82	0,51
740	Stichting Yulius Onderwijs	85256	0,62	0,51
741	Sticht. GOO Onderw. en Opvang	32580	0,55	0,51
742	Ver. Chr. Onderw. Ref. Gr.slag	78197	0,82	0,51
743	Stg. voor p.c.o. De Oorsprong	41483	0,63	0,50
744	Kath. Scholenstichting Utrecht	77195	0,51	0,50
745	Stg. Montessorisch. Enkhuizen	40558	0,17	0,50
746	Eerste Leidse Schoolvereniging	96617	0,62	0,50
747	Stg. OBO Westelijke Tuinsteden	41579	0,47	0,50
748	Stichting BOOR	41775	0,50	0,50
749	Stichting Proo Noord-Veluwe	41345	0,47	0,50
750	Stichting PCO Nieuwleusen	41651	0,57	0,50
751	Iris, Stg. voor Chr. Onderwijs	41125	0,59	0,50
752	Stichting Al Amana Scholen	41820	0,59	0,49
753	Stichting Nissewijs	41639	0,52	0,49
754	Stichting Ambion	41573	0,58	0,49
755	Stichting iHUB Onderwijs	62077	0,43	0,49
756	Stichting Morgenwijzer	28601	0,56	0,49
757	St Floerer Openbaar Onderwijs	13622	0,48	0,49



PO excl. samenwerkingsverbanden (PO_EXCL)

758	Delta, stg. Kath./P.-C. p. o.	40812	0,55	0,49
759	St Op. Prim./Spec. Ond. Leiden	42504	0,62	0,49
760	Stg. R'damse Ver. Kath. Ond.ws	24597	0,55	0,49
761	Stichting DKP Onderwijsgroep	41388	0,72	0,49
762	Sticht. Atlant Basisonderwijs	40257	0,56	0,48
763	Ver. Basisond. te Notter-Zuna	63091	0,48	0,48
764	Stichting PCBO Leeuwarden e.o.	41419	0,61	0,48
765	ISNO Yunus Emre Den Haag	40272	0,50	0,48
766	LEV Scholengr. West-Nederland	41646	0,62	0,47
767	Stg. Pr. Chr. Onderw. Utrecht	62662	0,49	0,47
768	Best.knt. Alg. Bijz. Schol.gr.	41857	0,57	0,47
769	Stichting Vrije School Breda	59984	0,61	0,46
770	Stg Sch of Understanding Ned	42715	0,57	0,46
771	Stg. Vrije Scholen Rijnstreek	41359	0,55	0,46
772	Stg Ond grp Markant-Leersaam	41869	0,52	0,46
773	Ver. Wilhelminascholen	36349	0,85	0,46
774	Kath. Scholentichting Fectio	43318	0,50	0,45
775	Stg. Chr. B.s. De Klokkenberg	82591	0,45	0,45
776	Stichting Scala	78222	0,51	0,45
777	Stg Hoi Pippeloi Educatie	42844	0,12	0,45
778	Stichting OPSPOOR	41434	0,49	0,44
779	Sticht. Rooms Kathol. Onderw.	76793	0,42	0,44
780	SVL	42839	0,43	0,43
781	Stg. Bas.ond. Geref. Grondsl.	81967	0,62	0,43
782	Stg. Onderw. Geref. Grondslag	81902	0,60	0,42
783	Stichting Monton	41226	0,44	0,42
784	Nestas Scholengroep	41518	0,61	0,42
785	AWBR stichting voor OPO	41663	0,54	0,42
786	Ver verstr ond Refgr Oldebroek	42774	0,54	0,41
787	Stichting De Buitenkans	42728	0,61	0,41
788	Stichting Innoord	42553	0,45	0,41
789	HAPPY KIDS Basisschool	42768	0,43	0,40
790	Samen tussen Amstel en IJ Stg.	41774	0,46	0,40
791	Stg Onderwijs Auris	41314	0,48	0,40
792	St. Openb. Ond. Hof van Twente	41785	0,42	0,40
793	Ver. basisond. Ger. grondslag	30128	0,76	0,40
794	Stichting Conexus	29810	0,42	0,39
795	Stichting Saltho-onderwijs	50143	0,46	0,38
796	Stg. Onderw.grp Buitengewoon	44813	0,62	0,38
797	Stg. Montessori-Onderwijs Z-H	41324	0,68	0,37
798	ASKO	41023	0,31	0,36
799	Sticht. Kathol. Onderw. Losser	40903	0,33	0,36
800	Stichting Heliomare Onderwijs	40837	0,34	0,36
801	Stg. Alg. Bijz. BO 't Gooi	40714	0,28	0,35
802	Stichting Proloog	41850	0,42	0,34
803	Stichting VCO Oost Nederland	24844	0,53	0,34
804	Stichting Matthijsje	20210	0,89	0,34
805	Stg. Ned. Inst. Kath. Kerkmuz.	77091	0,34	0,32
806	Algemem Hindoeschool	40740	0,21	0,31



PO excl. samenwerkingsverbanden (PO_EXCL)

807	Stichting RENN4	41414	0,39	0,31
808	Het Sticht	69447	0,50	0,28
809	Stg. Interreg. Onderw. Zaanstd	41256	0,33	0,28
810	Schoolver. Aerdenhout-Bentveld	94316	0,22	0,25
811	Stg. Muz.inst. Kath. Sint Bavo	33424	0,29	0,23
812	Sticht. De Noordwijkse School	41596	0,51	0,22
813	Stg. Islam. Educ. Zd-Oost Ned.	30725	0,26	0,21
814	de PI-scholen	41448	0,30	0,21
815	SIO Noord-Holland	42686	0,20	0,19
816	Stichting Federatief	42861	0,28	0,17
817	HISAR Scholen	52070		0,04
818	Stg ISA	30883	0,52	0,01
819	Stichting Onderwijs	42832	0,21	0,01
820	Marimbaschool	54417		0,17
821	Stg Leren in de Tussenruimte	42769	3,00	0,54
822	De Valleï	42674	0,28	0,72
823	Stichting Tree of Infinity	42833	0,13	1,28
824	Stichting IBA	42826	2,01	1,45
825	De Maashorst School	42786	0,94	
826	Gemeente Eijsden-Margraten	11764	0,88	
827	Kath. Stg. Bas.ond. Silvolde	41563	0,73	
828	Noordkwartier CPO	41558	0,72	
829	R.K. Ondw.stg. Giesbeek-Lathum	70644	0,81	
830	SKOC	42791	0,38	
831	Stg De Zeister Vrije School	98489	0,62	
832	Stg. Het Poortje Jeugdricht.	95863	0,22	
833	Stg. H'sumse Montessori Schol.	41515	0,50	
834	Stg. Kind en Onderw. Rotterdam	74531	0,77	
835	Stg. Montessori-/Tradit. B.O.	30847	0,72	
836	Stg PCBO te Bruchterveld eo	42855	0,67	
837	Stg. Prof. Fritz Redlschool	48856	0,71	
838	Stg. ter bev. van het n.b.o.	59750	0,42	
839	Stg. voor Chr. B.o. De Greiden	42604	0,82	
840	Stg. Vrije School Amersfoort	84801	0,78	
841	Stichting BOOM	40947	0,68	
842	Stichting De Schoolwerkplaats	42793	0,25	
843	Stichting Edu-Ley	31267	0,76	
844	Stichting Groos	42803	0,48	
845	Stichting KBA NW West	27770	0,80	
846	Stichting KPO Sint Antonius	41233	0,66	
847	Stichting Mares Beheer	42867	1,10	
848	Sticht. Katholiek Onderw. S-S	65430	0,57	
849	St. Initia, Kath. PO Dongen	40672	0,51	
850	S T O P O Z	41500	0,80	
851	Ver. P-C Basisonderw. te Beesd	30889	0,90	
852	Ver. P.C. B.o. Ferwerderadeel	40789	0,77	
853	Ver. Prot. Chr. Basisonderwijs	81433	0,92	
854	Ver. Stg. Scholen Bijbel	32202	0,87	
855	Ver. v PCO 'Het Mosterdzaadje'	86464	0,90	



Dienst Uitvoering Onderwijs
Ministerie van Onderwijs, Cultuur en
Wetenschap

PO excl. samenwerkingsverbanden (PO_EXCL)

856	V. st.&i.st.h. sch. m. Bijbel	31032	0,75	
-----	-------------------------------	-------	------	--



PO excl. samenwerkingsverbanden (PO_EXCL)

Spreiding: Liquiditeit cr 2024

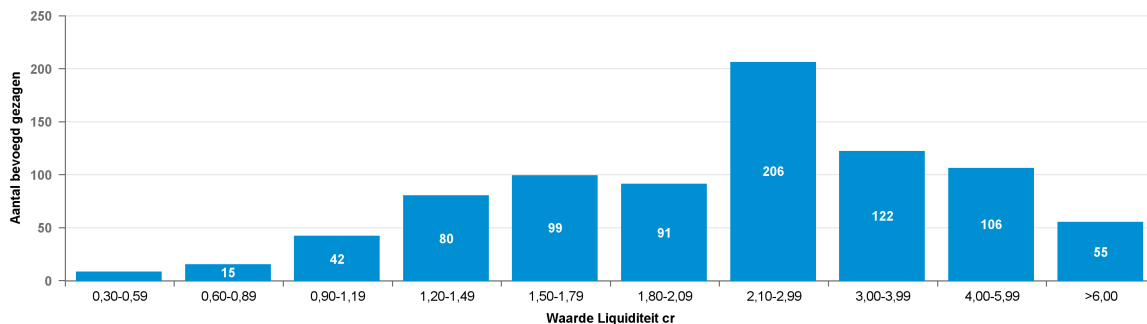

Spreiding: Liquiditeit cr 2023

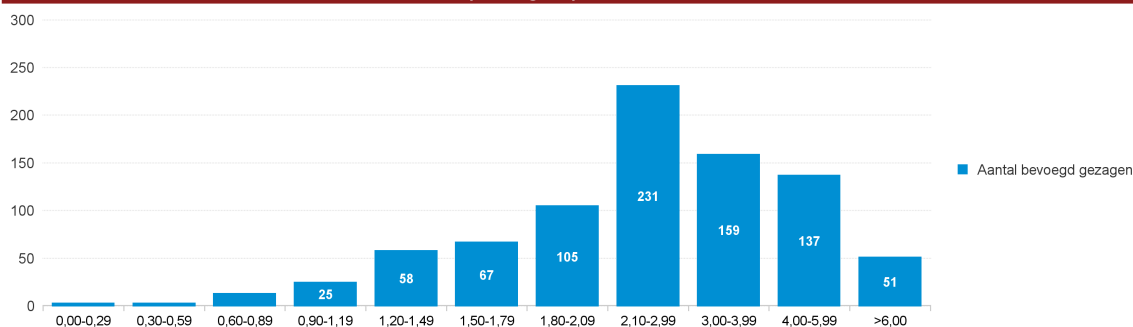

Liquiditeit cr

Nr	Naam	BG nr	2023	2024
1	Vereniging v. PCBO de Schakel	81030	13,71	16,55
2	Ver. PC Bo te Morra-Lioessens	30330	13,81	11,56
3	Stg. Interconf. BO R'dam eo	40269	9,08	10,62
4	Ver. Bev. C. Nat. ond. Hollum	27340	14,42	10,31
5	Stg. Onderw. Geref. Grondslag	50299	10,99	10,05
6	St. L.O. aan Var. Kind. (LOVK)	41519	9,96	9,67
7	Ver. School md Bijbel Stolwijk	40535	9,43	9,30
8	Ver. v. b.o. op G.g.s. Speuld	27237	11,16	9,22
9	Ver. een School met de Bijbel	30967	2,91	9,09
10	St. Chr. Sp.-/Voortg. Ond. Nop	84202	10,60	8,93
11	Ver. Chr. Ond.w. Ger. Grondsl.	41825	8,93	8,89
12	Chr. Ver. Prim.Ond. op Tersch.	92899	9,96	8,64
13	Sticht. schoolbestuur Laetare	38235	9,77	8,63
14	Ver. Scholen md Bijbel De Valk	47438	9,82	8,49
15	Ver. Stg./school met de Bijbel	38351	8,74	8,20
16	Stichting Sint Albertus	73556	5,27	8,10
17	Fides	87205	8,17	7,99
18	Stichting SMART Limburg	41891	7,37	7,67
19	Stg openbare basisschool Mesch	42883		7,37
20	Ver. Basisonderw. GG Berkenw.	74609	7,76	7,26
21	Stg. Epilepsie Instell. Ned.	85775	5,84	7,14
22	Stg SwV PO West-Friesland	42755	8,55	7,09
23	Stg. Ond. Gereform. Grondslag	30145	4,47	7,05



PO excl. samenwerkingsverbanden (PO_EXCL)

24	VG So Laag Zuthem, Gem. Raalte	41861	10,95	7,05
25	Vereniging CNS Ommerkanaal	36063	6,06	7,02
26	Sticht. Verstrekk. Basisond.	42980	5,68	6,99
27	Ver. 'Scholen met de Bijbel'	34893	7,33	6,99
28	Christ. Schoolveren. 'Obadja'	32813	6,69	6,97
29	Stg. Kath. Onderw. Bussum e.o.	53444	5,14	6,95
30	Stg. Kath. Ond. Vierlingsbeek	43305	7,03	6,90
31	Stg v Chr-ref po 'De Planthof'	42794	6,25	6,88
32	Stg. Rehobothschool Uddel	35297	8,49	6,77
33	BC Master Frankeskoalle	13839	5,82	6,72
34	Instituut Coolsma	83786	7,71	6,54
35	Ver Stg Insth Smdb	91079	7,08	6,53
36	Karakter, V.S.B. Ablasserwaard	32631	5,94	6,45
37	V.P.C.O. Alteveer/Kerkenveld	60829	6,82	6,44
38	Edese Schoolvereniging	33151	5,39	6,36
39	Stichting VCSO	84332	5,50	6,34
40	Ver. tot het verstr. van bo/rg	23545	6,86	6,33
41	Ver. Sch. met de Bijbel N'loos	89012	5,57	6,33
42	Stg. Isl. Schol. Rijn en Gouwe	31118	7,85	6,31
43	St. Reform. Onderw. Woerden eo	43188	4,30	6,29
44	Ver. St./Inst.houd. SmdB Bo GG	75064	6,57	6,26
45	Ver. Ond. op Reform. Grondsl.	47867	5,87	6,19
46	St. Chr Bas.ond. Ref. Grondsl.	30849	6,08	6,17
47	Ver. St. Scholen met de Bijbel	47685	4,66	6,16
48	Chr. Schoolver. Amsterdam-Zuid	81810	6,73	6,15
49	Stg. Kindergem.sch. Schweitzer	42330	4,82	6,11
50	Ver. Onderwijs te Ridderkerk	40327	5,45	6,10
51	V. Laat de kind. tot Mij komen	22622	6,90	6,06
52	Ver. 'Een School met de Bijb.'	44175	5,57	6,06
53	Ver. tot Opr. & Inst.houd. NBS	98398	9,13	6,06
54	Kath Stg Willibrordus	69799	4,66	6,03
55	Ver Sch EBG Amsterdam	40189	4,65	6,00
56	Ver v Prot Chr Basisonderwijs	83267	5,55	5,99
57	Stg. Kath. Onderw. Achterveld	65768	5,99	5,84
58	Ver. tt St.&Instandh. S.m.d.B.	32072	6,47	5,77
59	Ver. Stg. Scholen Bijbel	38650	6,03	5,75
60	Ver. Kl./Bas.onderw. Nunspeet	23883	3,57	5,69
61	Stg ICOB	76910	6,52	5,69
62	Ver. t/h Verstr. SO Ref.gr.sl.	92067	5,69	5,64
63	Ver Nieuwe Baarnsche School	37545	5,07	5,63
64	Ver. P.C. B.o. te Beezerveld	99672	5,94	5,61
65	Stg. onderw. Ger. grondslag	30263	4,92	5,57
66	SCOR grondslg in O-F. Drachten	42841	4,49	5,56
67	Ver. Stg./lh Scholen md Bijbel	72386	4,48	5,51
68	Ver. ond. Geref. grondslag	31280	4,47	5,48
69	Stg. J.O.B.	30235	2,27	5,48
70	Ver. School met de Bijbel	87998	5,45	5,45
71	Ver.Chr.Onderw. Hoeksche Waard	30133	6,46	5,44
72	Groenekanse Sch.ver. Nijepoort	79952	4,01	5,38



PO excl. samenwerkingsverbanden (PO_EXCL)

73	Stichting De Korenburg	41463	5,32	5,33
74	Amersfoortse Schoolvereniging	25156	5,22	5,32
75	Stg. Chr. BO Reform. Grondsl.	41803	5,12	5,32
76	Stichting Escalda Scholen	41637	5,39	5,31
77	Stichting De Vlinder	30198	4,67	5,29
78	Stg. R.K. Mytylsch. Roosendaal	75778	3,80	5,28
79	Stg. PC Basis-/Orthop. Onderw.	47595	5,58	5,26
80	Ver. Willem de Zwijgerschool	72100	5,98	5,22
81	Stg. R'damse Schoolvereniging	46723	2,94	5,22
82	Vereniging Hofdijckschool	37233	3,26	5,21
83	De Capelse Schoolvereniging	85048	5,61	5,21
84	Stg. Kathol. Onderw. Breukelen	42564	4,87	5,20
85	Stichting Volare	62129	5,94	5,19
86	Stichting Koninklijke Visio	42536	5,87	5,17
87	Stg. CS Basisonderw. Barneveld	25897	4,49	5,12
88	Stg. Beverwijkse Montess. Sch.	94771	3,14	5,07
89	Bloemendaalse Schoolvereniging	94797	3,19	5,06
90	Stg. V'schotense Openb. School	42542	5,07	5,04
91	Nicolaas-Stichting	73724	4,36	5,03
92	Stg. Basisonderw. Ger. Gr.slag	34919	3,67	5,01
93	V.t.s. & i.g. scholen, OGG Ede	42541	5,75	4,97
94	Stichting P.C.B. Gem. Voorst	45969	5,41	4,97
95	Stg. Best. RK Sch. Schalkhaar	53730	4,87	4,93
96	Stg. Kathol. Onderw. Raamsdonk	43825	5,99	4,90
97	Stg Ond.v Vrede en samen leven	42834	2,97	4,90
98	Ver. Oecumen. Onderw. in Maarn	30015	4,90	4,90
99	Stg. Bas.sch. Icarus Heemstede	40284	3,94	4,83
100	Ver. Verstr. Ond. op GG Lisse	22765	3,92	4,78
101	Ver. verstr. ond. ger. grndslg	46021	3,19	4,78
102	Ver. Prot. BO Hollandscheveld	40655	6,32	4,77
103	Stichting IBPL	40307	4,44	4,76
104	Ver. bo ger. grondsl. Yerseke	42836	4,25	4,74
105	Herv. Sch.Ver. Gr.sl. Elspeet	75974	3,08	4,73
106	Ver.Sch. md Bijbel, Geref.Gr.	76715	5,05	4,73
107	Onderwijsstichting ARCADE	41630	4,22	4,73
108	Stg. Algemeen B.o. Rijnwaarden	30824	6,22	4,73
109	VSI Scholen met de Bijbel E.H.	34139	4,07	4,73
110	Sticht. Sam.werk. Nieuwegein	77651	4,77	4,72
111	Daniel de Brouwerschool	30605	6,08	4,71
112	Ver.Chr.Prim.Onderw.Reform.Gr.	30700	5,87	4,71
113	Stg Geref Basisschool Benjamin	36336	6,15	4,69
114	Ver. Chr. Ond. Ref. Grondsl.	20183	3,90	4,67
115	Stg. Kath. Scholen Oegstgeest	75206	4,94	4,64
116	Stg. Verstr. C.o. op GGG, GiN	70358	4,60	4,62
117	Ver. Stg. Chr. Scholen Wekerom	40887	3,54	4,62
118	Ver. Prot.-Chr. B.O. Sleenwijk	74973	3,86	4,62
119	Stg. Chr. Onderw. Bomm.waard	42658	4,41	4,60
120	Ver. Verstr. Ond. Ger. Gr.slag	43005	5,25	4,57
121	K. Stg. v. Onderw. Oude Tonge	64169	5,15	4,57



PO excl. samenwerkingsverbanden (PO_EXCL)

122	Ver. verstr. OoG g.s. Borssele	31890	4,93	4,56
123	Sticht. Montessorisch. Montijn	40144	4,31	4,55
124	Stg. R.K. Onderwijs Aerdenhout	72242	4,79	4,51
125	Stg. Verstr. Christ. Onderwijs	31077	4,26	4,51
126	Ver. Evang. Het Mosterdzaadje	84787	5,28	4,51
127	St. Sp. Ow & V.S.O. op G. G.	84515	4,37	4,49
128	Ver. Reformatorisch Onderwijs	69643	4,35	4,49
129	Vereniging De Olijfboom	21478	4,97	4,48
130	Ver. Stg. School met de Bijbel	84215	3,92	4,47
131	Stichting Emiliusschool	82253	4,47	4,41
132	Ver Stg SmB Gr Ammers Langerak	42559	4,86	4,40
133	Ver Chr Inst Gr v Pr	35218	4,09	4,37
134	Stg. R.K. Onderwijs Naarden	53210	4,66	4,37
135	Stg. R.O.B. IJsselst. & N'gein	41792	3,78	4,30
136	Stg. Samenwerk.sch. Riv.wijk	42594	3,50	4,30
137	SAB Montessoriond. Haaksbergen	40355	2,85	4,30
138	Stg. Kath. Bas.ond. Meijbloem	74868	6,00	4,30
139	Ver. voor PC PO Ond. TriVia	41439	4,16	4,29
140	Stg. Geref. Grondsl. in Zeel.	84151	4,82	4,29
141	Ver. Verstr. Bas.ond. Ger. Gr.	39275	4,61	4,29
142	Stichting Hub Noord-Brabant	82292	5,06	4,28
143	Ver. Verstr. b.o. op RG Nop eo	46152	3,75	4,25
144	Stg. Nutsscholen Aalst-Waalre	94251	5,81	4,25
145	SCPOZD	41196	4,38	4,24
146	Ver. Basisond. Sprang-Capelle	84827	4,68	4,24
147	Ver. Stg. School met de Bijbel	37857	6,09	4,21
148	Onderwijsstg. Leer en Floreer	42486	4,55	4,17
149	SKOZ	30357	4,60	4,15
150	Ver. verstr. basisonderw. G.G.	44071	4,49	4,14
151	Leeuwarder Schoolvereniging	35504	4,24	4,12
152	Stichting K.M.O. Bussum	25664	3,54	4,11
153	Ver. voor Mont.onderw. Leusden	79835	4,34	4,11
154	Ver. voor Christel. Onderwijs	41845	4,52	4,08
155	Stg. Samenw.sch. Kranenburg eo	60686	4,84	4,07
156	Ver. CNS Oosterwolde	42815	4,53	4,07
157	Stg. Kath. Bo De Goede Herder	73283	3,30	4,07
158	Schoolvereniging G.G. Kampen	43824	4,65	4,05
159	Sticht. Lijn 83 Prim. Onderw.	37663	3,61	4,04
160	Stg. J.C. Pleyzier College	30815	4,12	4,02
161	Stichting Goud	41261	3,80	4,00
162	Ver. Bas.ond. Geref. Grondslag	31189	4,00	3,99
163	Ver. Verstr. Ond. Ger. Gr.slag	45722	2,47	3,99
164	Stichting Samenwerkingssschool	30742	3,28	3,98
165	Sticht. SBO de Schilderspoort	40901	4,36	3,97
166	Stichting Kronenburgh	42679	4,97	3,95
167	Enschedeese Schoolvereniging	95421	3,53	3,95
168	Stg. Onderw. Geref. Grondslag	81902	2,50	3,95
169	Stichting Talent Westerveld	41868	5,05	3,92
170	Stichting Gabriel	74127	4,43	3,92



PO excl. samenwerkingsverbanden (PO_EXCL)

171	Stg. Kathol. Onderw. Wassenaar	68329	5,32	3,91
172	Stg. 'Tobiasschool Amsterdam'	84463	3,17	3,90
173	Stichting P.C.P.O. Groene Hart	41286	3,91	3,90
174	Stg Ref. basisond Elspeet	42827	4,45	3,89
175	Integrale Streeksch Hoenderloo	42767	3,97	3,89
176	VCPOZ	42724	3,82	3,89
177	Stg. Ger. Onderwijs Barneveld	40419	4,02	3,85
178	Stg. Kathol. Onderw. Maasland	62778	5,05	3,84
179	Stg. voor P.C.O. te Wassenaar	74492	4,22	3,84
180	Ver. Stg. Herv. Schol. Rouveen	90637	3,82	3,84
181	Ver. Jenaplanonderw. Oudewater	20252	4,31	3,83
182	BC Openb BO Ameland	13878	3,99	3,82
183	St. Chr. Onderw. De Roerganger	99711	3,36	3,77
184	Stichting Nije Gaast	41385	3,94	3,77
185	Ver. Schol. m.d. Bijb. te Veen	53262	3,01	3,77
186	Stg. Openb. B.s. de Regenboog	41844	4,44	3,77
187	Stichting ARLANTA	40788	3,04	3,76
188	Skobos	40982	3,84	3,76
189	Stg Kath & Opb Onderwijs	40745	5,33	3,76
190	Ver v BSO Gooiland	34230	3,59	3,74
191	Ver. Stg. Chr. Sch. Doornspijk	38819	3,61	3,74
192	Ver. Prot. Chr. Onderw. Rhenen	23337	3,98	3,72
193	De Haagse Scholen	41572	3,05	3,72
194	Ver. Chr. Onderw. Haren/Onnen	61829	3,76	3,71
195	Vereniging Ibogo	40329	2,39	3,71
196	Vereniging Suringar	40717	4,33	3,71
197	Ver. Chr. Ond. Ref. Grondslag	57969	4,22	3,70
198	Stg. Herv. Sch. te Voorthuis.	30673	5,39	3,69
199	Stg. Primair Ond. WIJ de Venen	40974	3,60	3,68
200	Stichting Herman Broeren	26132	4,58	3,67
201	Ver Chr BO op Ref GRSL	50988	3,64	3,67
202	Hallsche Schoolvereniging	33957	4,51	3,66
203	Stg. KOC/KBS Bisschop Bekkers	53860	3,66	3,66
204	St. Verstr. van BO/Ger. Gr.sl.	26626	3,57	3,66
205	Ver. interconfession. onderw.	40804	4,23	3,65
206	Stichting Cambium	41473	3,28	3,65
207	VCORG te Zwijndrecht	43175	4,09	3,64
208	Sticht. Evangelisch Onderwijs	41213	5,30	3,62
209	SIBZ	42523	4,44	3,62
210	Ver. CN Schoolond. te Lunteren	31204	2,08	3,62
211	Stg Jenaplansch Antonius Abt	42723	2,01	3,60
212	Ver. tot het Verstr. van OGG	38910	1,90	3,58
213	Kerk. Lich. Ger. Gem Barneveld	41884	3,85	3,57
214	Ver. Herv. Chr. Schoolonderw.	24065	3,36	3,54
215	Sticht. Openbaar PO Hoogeveen	42557	3,75	3,53
216	Ver Stg Insth Ned Herv	20243	2,43	3,52
217	Ver. Jenaplanonderwijs Noord	40865	2,28	3,52
218	Stichting S.P.H. Bernadette	60061	4,23	3,52
219	SPON	41417	3,97	3,51



PO excl. samenwerkingsverbanden (PO_EXCL)

220	VGPO Nrd Nederl. NoorderBasis	42607	3,50	3,50
221	Ver De Flevoschool te Huizen	96409	3,80	3,50
222	De Stroming	41239	4,79	3,48
223	Sticht. Islam. Scholen Helmond	31088	3,42	3,47
224	Stg. Basisonderwijs Middelburg	30715	3,39	3,46
225	Wageningse Schoolvereniging	98190	2,91	3,46
226	Ver. Stg. Scholen met Bijbel	33645	3,67	3,45
227	Stichting PRODAS	41223	3,65	3,45
228	Stichting S.O. Tarcisusschool	43058	4,15	3,44
229	Stg. Kathol. Onderw. Drimmelen	43967	3,83	3,43
230	Stg. Onderw. St. Willibrordus	53406	3,99	3,42
231	Stg. Mij. Nut van 't Algemeen	40964	3,60	3,41
232	Stg. Alkmaarse Kath. Scholen	60997	3,89	3,39
233	Ver. Instandh. Scholen Bijbel	46060	3,75	3,39
234	Sticht. 'van der Huchtscholen'	97358	3,45	3,39
235	Stichting Oarsprong	42754	3,23	3,38
236	Ver. Voorbereidend Onderwijs	36739	4,50	3,38
237	Stg. H.S. Barneveld, Ede e.o.	83579	3,51	3,37
238	Chr Geref Sch Ver	91118	3,71	3,36
239	Ver. verstr. cbo op r.g. A.&M.	46697	3,67	3,35
240	Stg. Montess.sch. Veenendaal	40207	3,42	3,35
241	Stichting PCPOW	41454	3,74	3,35
242	V. t. Stg. & I.h. C.N.S. Gouda	36479	5,02	3,31
243	Stg Samenlevingsscholen	42788	3,92	3,31
244	Stg. 'Ieder kind tell' C.P.O.	85600	3,52	3,31
245	Stg. OPO Papendrecht-Sliedr.	41560	3,57	3,31
246	Schoolver. B.o. in Wageningen	62818	2,69	3,29
247	Cadans Primair, stg. k.&i.p.o.	40848	3,85	3,29
248	Stichting Opwijs	40774	3,07	3,27
249	Stg. Jenaplan Onderw. Epe e.o.	41634	4,84	3,25
250	Stg. Bijzond. Scholen voor OAG	40753	3,50	3,25
251	Fluenta Stg. PCO regio Utrecht	41528	3,36	3,24
252	VCOG	24715	2,57	3,24
253	Stg. Scholen met Bijbel Betuwe	41827	4,50	3,23
254	Ver. Verstr. Ow Ger. Grondsl.	25196	3,47	3,22
255	Stg. Op. Pr. Onderwijs W'wijk	41494	3,36	3,22
256	Stg. voor PCSO & VSO Kampen eo	86971	3,33	3,22
257	St. Montessori-onderw. ZO Ned.	41167	2,95	3,21
258	Stg. Sch. SOOG id Gem. Dronten	61778	3,40	3,21
259	Onderwijsstichting De Wijnberg	85581	2,83	3,20
260	Stg. Kath. Onderwijs Ginneken	32203	3,19	3,19
261	Stg. Chr. Prim. Onderw. Betuwe	41424	4,01	3,19
262	Stichting Onderwijs Pr1mair	41401	2,98	3,18
263	De Vrije School Utr. Coop. UA	72087	3,18	3,17
264	Ver. Prot. Chr. B-o 'Ichthus'	41293	3,55	3,15
265	Ver. tot St.&Inst.hd. S.m.d.B.	81979	3,85	3,14
266	VLC	42869	1,84	3,14
267	Herman Broerenstichting	38209	3,91	3,12
268	Delftse Ver. Montess.-Onderw.	31162	3,33	3,12



PO excl. samenwerkingsverbanden (PO_EXCL)

269	Stichting PPO De Link	41461	3,60	3,12
270	Stg. Bas.onderw. Ref. Grondsl.	76663	3,39	3,09
271	Ver. Chr. onderwijs Neerl.br.	88674	2,93	3,09
272	Stg. Vrije School De Vuurvogel	59919	4,17	3,08
273	Stichting Vitus Zuid	21657	3,08	3,08
274	Stg. RK Bs V/tn, De Mrn,H'zlns	32099	2,76	3,07
275	Stg. v. Chr. Prim. ond. CHRONO	40946	3,71	3,06
276	Ver. Prot. Chr. Basond. V'veen	92210	3,09	3,06
277	Stg. Prot. Chr. Onderwijs LEV	82785	3,11	3,04
278	Stichting School met de Bijbel	34932	2,87	3,04
279	Stichting Groeiszaam PO	41340	3,23	3,04
280	Stg. Montessori Onderw. Houten	40350	2,33	3,03
281	SCOPS	43928	3,52	3,02
282	Stichting Adelante Onderwijs	74803	3,76	3,02
283	Stg. Interconf. Smw.sch. Meddo	82786	3,16	3,00
284	Stg. Chr. Nat. Schoolond. Ede	42587	3,20	2,98
285	Stg PO Griendtsveen	42878	4,67	2,97
286	Sticht. Rooms Kathol. Onderw.	76793	2,87	2,97
287	St. Alg. Bijz. Onderw. H'stede	30701	2,69	2,96
288	Stg. Jenapl. B.s. Vlinderbos	40281	4,16	2,96
289	Scholengroep Opron	41780	2,70	2,95
290	Sticht. Kathol. Onderw. Losser	40903	2,80	2,95
291	Stichting CBO Zeist e.o.	35466	2,79	2,95
292	Godelinde Schoolvereniging	96292	3,45	2,94
293	Ver. S&l en. Chr. Sch. te Oene	36778	4,14	2,94
294	Ver Stg Insth School	29056	2,88	2,94
295	Stichting Wijzers in Onderwijs	41797	2,99	2,93
296	St. KO Par. Allerh. Drie-eeenh.	45189	2,28	2,93
297	Sticht. PCPO ID Krimpenerwaard	41532	2,72	2,93
298	Stg. Spec. Ond. Ger. Grondslag	30117	1,96	2,93
299	Ver. verstr. bo op Ger. Gr.sl.	24195	4,55	2,92
300	Stichting Blossse onderwijs	73919	3,57	2,92
301	'Stichting Vrijeschool Almere'	62584	2,20	2,92
302	Stg. v. Interconf. (rk/pc)&KO	22725	2,86	2,92
303	Ver. voor PCO Garderen, S.&K.	84423	3,20	2,92
304	Montessori Ver. Haarlemmermeer	79016	3,46	2,91
305	Stichting Islamitisch College	31080	2,54	2,91
306	Stichting De Hoeksteen	53197	3,62	2,91
307	Ver. School Evang. Broedergem.	29577	3,00	2,91
308	Sticht. R.O.O. Maas en Meerij	41633	2,93	2,91
309	Stichting VierTaal	21679	2,93	2,90
310	Ver. Inst./Bst. JdeWitteschool	32515	3,35	2,90
311	Stichting Alterius	41821	3,10	2,90
312	Ver. Basisond. te Hulshorst	86802	2,75	2,89
313	Ver. vr Chr. Nat. Basisonderw.	33853	3,03	2,87
314	CSG De Waard	41127	2,75	2,86
315	Stg "Een school met de Bijbel"	83864	2,51	2,85
316	Stichting Op Kop	41816	2,68	2,83
317	School Ver. Onderwijs Casimir	95655	2,97	2,82



PO excl. samenwerkingsverbanden (PO_EXCL)

318	Ver. 'een School met de Bijb.'	83656	2,99	2,82
319	Stg OPO Borger-Odoorn	42554	3,31	2,81
320	Ver. Prot.-Chr. Ond. Eerbeek	84046	2,88	2,81
321	De Kralingsche School	97137	4,27	2,81
322	Stg KITAB	42795	0,98	2,81
323	Stichting Rijdende School	40470	4,59	2,80
324	Ver. Bas.ond. Geref. Grondslag	25833	3,28	2,80
325	Ver. bevordering Chr. Onderw.	83019	4,69	2,79
326	St. Openb. Prim. Ond.ws W'naar	41829	2,66	2,79
327	Stichting PrimAH	41899	2,86	2,79
328	Stg. Interc. PC RK Bo Naarden	40720	2,78	2,79
329	Stg. Prot.-Christ. Bas.onderw.	41316	2,98	2,78
330	Stg. Kath. Onderw. Twenterand	68836	3,04	2,77
331	PCSV	40540	3,64	2,77
332	Laurentius Stichting	40928	2,80	2,77
333	Elevantio	40803	3,30	2,76
334	Stg. C.O. Harderwijk-Hierden	85476	2,89	2,76
335	Stg. v. Kath. Onderw. Aalsm.	28849	2,65	2,75
336	Vereniging De Gooische School	31552	3,20	2,73
337	Stg Hindoe Onderwijs Nederland	30709	2,11	2,73
338	Stichting Kievitschool	31019	2,10	2,73
339	Ver. Herv. Sch.gem. Onderw.	84579	1,40	2,73
340	Schoolvereniging Peetersschool	58826	2,51	2,72
341	Paraat Scholen	42828	3,22	2,71
342	Stg ref spec ondw Randstad	42790	2,93	2,71
343	AmstelWijs, stichting	41580	2,73	2,71
344	Geref. Schoolver. Westerniel.	37038	2,50	2,70
345	Stichting Gewoon Speciaal Ond.	41879	2,76	2,70
346	Stg.voor C.P.O. Albrandswaard	59555	2,70	2,69
347	Mantum onderwijs	42570	2,55	2,69
348	Scholengroep Perspectief	41358	3,53	2,69
349	Sticht. Unicoz onderwijsgroep	40377	3,17	2,68
350	OPO Noordoost Achterhoek	41413	2,88	2,68
351	Stichting Uniek	41978	3,58	2,67
352	Stichting Wijzer in Onderwijs	41535	3,31	2,67
353	Sch Best J Calvijnsschool	48933	2,74	2,66
354	Stg. Scholengroep GelderVeste	41011	3,01	2,66
355	Stichting Casa School	42579	3,20	2,66
356	Stg. Basisschool De Ridderslag	59451	2,30	2,65
357	Dordtse Schoolver. Bo op A.G.	41184	2,89	2,65
358	Scholiensticht. Pastoor Ariens	52131	3,55	2,64
359	St. Conf. Prim. Ond. Waterland	41012	2,56	2,63
360	Stg. Scholen v/h Rozenkruis	30013	3,45	2,63
361	Stichting Bartimeus Onderwijs	42747	2,55	2,62
362	Stichting Christ. B.o. Helmond	37428	3,00	2,60
363	Scholengroep Holland	41488	2,49	2,60
364	Stichting IJsselgraaf	41371	3,16	2,59
365	S K & K	38001	2,86	2,59
366	Borgesiusstichting	31017	2,18	2,59



PO excl. samenwerkingsverbanden (PO_EXCL)

367	SKPOEL	55303	2,45	2,59
368	Stg Vrijesch Midden-Nederland	82981	3,21	2,58
369	Ver. v. P.C. B.o. te Rijnsburg	80095	2,95	2,58
370	Stichting Atalanta	31384	3,33	2,57
371	Ver. voor Prot. Chr. Onderw.	41343	2,48	2,57
372	V.C.N. Schoolonderw. Staphorst	36831	2,77	2,57
373	Ver. Montessorisch. Kralingen	41547	2,99	2,57
374	Ned.Geref. Schoolver. Kampen	61661	2,37	2,57
375	Stg. Samen Onderw. Maken (SOM)	41778	2,49	2,57
376	Ver. voor PCBO Fiersicht	41039	2,57	2,56
377	Stg. P.C.P.O. De 4 Windstreken	41194	2,86	2,56
378	Stichting 'Florente'	41595	2,76	2,55
379	Primas-Scholengroep	40959	2,37	2,55
380	Portalis	46013		2,55
381	Stichting ATOS	41013	2,75	2,54
382	Stichting Poolsterscholen	42561	3,37	2,54
383	Stichting Leerrijk!	71008	2,65	2,54
384	Stg. Bel. 'Sch. Bijb.' Rhenen	38222	2,61	2,53
385	Ver. voor Chr. Nat. Schoolond.	40862	2,51	2,51
386	Stichting Magnolia	42804	1,87	2,51
387	Stg. Primair Onderwijs Zundert	78066	2,39	2,51
388	Stg. Orthop. Inst. Dev. e.o.	41274	2,62	2,50
389	Stg. Ob. Onderw. Land v Altena	41878	2,67	2,50
390	Ver. Basisond. Ref. Gr.sl.	24481	2,56	2,50
391	Vereniging Nieuwe School Edam	82838	3,94	2,50
392	Ver. Onderw. Reform. Grondsl.	42122	2,41	2,50
393	Stichting 'Het Driespan'	41200	3,15	2,49
394	SOPOGO	41502	3,77	2,49
395	Stichting Promes	41629	3,01	2,49
396	Stg. Prot. Chr. Bo Amersfoort	30010	3,42	2,47
397	Stichting K.O.b. Rivierenland	41148	4,06	2,47
398	Sticht. GOO Onderw. en Opvang	32580	3,44	2,46
399	Stg Samenwerkingsbestuur Kyk	41856	2,72	2,46
400	Stichting Resonans	41805	3,39	2,45
401	Stg. Onderw.grp Punt Speciaal	41531	2,92	2,45
402	Stg. voor Freinetonderw. Utr.	71502	2,74	2,44
403	FIERS	41052	2,32	2,44
404	Stichting Filios Scholengroep	41228	3,11	2,43
405	Stichting Comprix	41631	2,47	2,43
406	Stg. Onderw.gem.schap De Hoeve	39912	2,71	2,43
407	Stichting Prisma	47959	2,61	2,42
408	Onderwijsstichting KempenKind	44201	2,50	2,42
409	Stichting Varietas	23128	3,01	2,42
410	Stg. Prot.Chr. BO Baarn-Soest	41242	2,96	2,42
411	Stg. Openbaar onderwijs Baasis	41851	1,83	2,40
412	Ver t Stg Insth Sch	23948	3,14	2,39
413	Stg. Onderwijscentrum Leijpark	20233	2,08	2,39
414	Ver. Prot./Chr. Prim. Onderw.	41898	0,92	2,39
415	Ver. Montessori-Ond. Westland	30835	2,57	2,39



PO excl. samenwerkingsverbanden (PO_EXCL)

416	Ver. v. P-C B.o. te Vroomshoop	99594	2,71	2,38
417	Octant, st.v.chr.prim. onderw.	78782	2,75	2,38
418	Stg Buitenv Montessori	30320	2,93	2,38
419	Stg voor C.N.B. te Driesum	42842	2,02	2,37
420	Stichting IJmare	41375	2,84	2,37
421	Stichting Primo Schiedam	41567	3,06	2,36
422	Stichting Eem-Vallei Educatief	41481	2,51	2,35
423	Stichting Allente onderwijs	41364	2,68	2,34
424	Stichting Prisma Scholengroep	77533	2,51	2,34
425	Stg. Prim. Onderwijs De Linge	71956	3,07	2,33
426	Bisschop Moller Stichting	41000	2,72	2,33
427	SCPO Lelystad	60985	2,65	2,33
428	Stg. Groning. Schoolvereniging	41053	2,44	2,33
429	Sticht. Onderwijsgroep EduMare	41570	2,58	2,33
430	Stg OPO Noordenveld	42854	2,52	2,33
431	Stichting Kiem Onderwijs	32177	2,21	2,32
432	Stichting De Waarden	41782	2,19	2,32
433	Ver. Verstr. BO op R. Grondsl.	29473	3,02	2,32
434	EDUCATIS	41534	2,80	2,30
435	SIPOR	30731	2,70	2,30
436	Stg. Neutr. Onderw. Wilhelmina	38169	2,64	2,29
437	Stichting Onderwijs Kruisland	39534	4,02	2,28
438	Herv. Ver. Chr. Ow IJsselm.	44318	2,21	2,27
439	STG. PRIMAIR ONDERWIJS CONDOR	40814	2,46	2,27
440	Stichting Wonderwijs	41530	2,35	2,27
441	Stichting Keender	25351	3,07	2,26
442	Stg. Jenaplanscholen Boll.str.	82747	2,08	2,26
443	Stg. Scholengrp. Veluwezoom	41617	2,68	2,26
444	St. Samenw. Basissch. Alkemade	40969	2,53	2,26
445	Hilversumse Schoolvereniging	96266	2,89	2,25
446	Sticht. Eduvier Onderwijsgroep	30882	3,24	2,25
447	Ver. Montessorisch. Wassenaar	98255	2,33	2,25
448	Stichting TOF Onderwijs	50949	1,95	2,24
449	Stg Instandhouding Scholen	49844	2,41	2,24
450	Stg. Openb. Onderw. Oost Gron.	41613	2,46	2,23
451	Stichting OBASE	41557	2,31	2,23
452	St. Openb. Ond. Rijn-/Heuvell.	41496	2,66	2,22
453	Lithora	41583	3,08	2,22
454	Stichting Nuwelijn	73191	3,03	2,22
455	Stichting Wijzer aan de Amstel	40581	2,69	2,21
456	Vereniging CNS te Nunspeet	24533	3,10	2,21
457	Stg. Openb. Onderwijs Present	13662	3,17	2,21
458	Elan Onderwijsgroep	41693	2,57	2,21
459	Stichting Freinetschool Heiloo	84489	2,47	2,21
460	Zeister Schoolvereniging	98463	1,92	2,20
461	Stichting P.C.O te Ermelo	76819	2,63	2,19
462	Stg. Alg. Bijz. Onderw. Hoorn	40363	1,87	2,19
463	Stichting Oosterwijs	42572	3,17	2,19
464	Stg. Prof. Dr. Leo K.ond.groep	30968	2,61	2,19



PO excl. samenwerkingsverbanden (PO_EXCL)

465	Stichting Wiis Onderwijsgroep	42545	3,22	2,18
466	Stg. Chr. Ond. Eindhov. e.o.	40378	2,49	2,17
467	Stg. P.C.P.O. Vechtstr.&Venen	41138	2,11	2,17
468	Stichting De Eigen Wijs	42751	1,84	2,17
469	Sticht. Nederl. Islam. Scholen	40294	2,57	2,17
470	Delftsche Schoolvereniging	95135	2,08	2,16
471	Stg. de Amsterdamse Mont.sch.	48622	2,68	2,16
472	ALLURE, Stg. openb. prim. ond.	41421	2,30	2,16
473	Ver. Montessorisch. Bilthoven	36817	2,67	2,14
474	Stichting Ozeo	40876	1,74	2,14
475	Vereniging Rehoboth	53015	3,19	2,14
476	MosaLira Stg. Ieren, ond./opv.	41373	2,39	2,14
477	Stg. Chr. Spec. Ond. Apeldoorn	72464	2,26	2,13
478	Stg. Chr.Onderw. Twenterand eo	61751	2,60	2,13
479	Sticht. Dynamiek Scholengroep	47920	1,92	2,13
480	Stg. VO in Leusden Achterveld	41886	1,86	2,12
481	Stichting Archipel Onderwijs	41566	1,87	2,12
482	Stg. RK/PC Ond. Bommelerwaard	41090	2,76	2,12
483	Gemeente Schiermonnikoog	10799	1,80	2,12
484	VGPO Hannah	41624	2,61	2,11
485	Deventer Leerschool	71242	1,85	2,11
486	Stichting Sint Josephscholen	47100	1,80	2,11
487	Stichting Noor	40077	2,48	2,10
488	Ver. Pr. Chr. BO Duinoordsch.	31227	2,31	2,10
489	Stichting Kolom	77690	3,23	2,10
490	Stichting voor P.C.P.O. op G-O	42632	2,85	2,09
491	OPTIMUS primair onderwijs	48348	2,62	2,09
492	Onderwijsstg. de Nieuwe Linde	42814	1,50	2,09
493	Schoolvereniging 'Willemspark'	23440	4,32	2,08
494	Stichting TWijs	85255	2,14	2,08
495	TRIADE St. Kath. prim. onderw.	40987	2,39	2,07
496	Stichting OOE Onderwijs	42830	2,33	2,07
497	Stg. Librijn Openb. onderwijs	41441	2,27	2,07
498	Stichting Accent	41787	2,23	2,07
499	Ver. onderwijs Geref. Grondsl	29823	3,38	2,07
500	Ver. CO op RG te Barendrecht	43383	5,09	2,07
501	Stg. voor Kath. BO Gelderland	42616	2,02	2,05
502	Stichting Penta	31657	2,97	2,05
503	Ver. Prot. Chr. Ond. Rijssen	77196	2,42	2,05
504	De Haarlemse Montessorischool	95954	2,73	2,04
505	Stichting OPOR	41876	2,52	2,04
506	Stichting Kits Primair	41812	2,30	2,04
507	Stichting Verderwijs	42631	2,12	2,03
508	St. Alg. Basisonderw. Comenius	36440	2,07	2,03
509	St. PCPO Barendr. & Ridderkerk	37949	2,09	2,03
510	Sophia Scholen	40967	2,02	2,02
511	Sticht. 's Heeren Loo Zorggrp.	21712	2,63	2,01
512	Stichting SBO De Vlieger	41047	2,67	2,01
513	Stichting Flores Onderwijs	41645	1,93	2,01



PO excl. samenwerkingsverbanden (PO_EXCL)

514	Stg. Kathol. Onderw. Enschede	58761	2,00	2,01
515	Stg. Herv. Scholen voor B.o.	70085	2,34	2,01
516	Ver. v. Chr. Onderw. te V'burg	40301	2,95	2,00
517	Stg. Haagsche Schoolverenig.	95694	1,88	2,00
518	Stichting Geert Groote School	94433	1,40	2,00
519	Stichting Pallas	41246	2,12	2,00
520	Stg. Kath. Prim. Ond. R'daal	74154	3,37	1,99
521	Stichting Aquila	62181	1,02	1,98
522	Stichting UN1EK onderwijs	41338	1,94	1,98
523	Stg. Overvecht Zuid Kath. Ond.	77052	1,99	1,98
524	VPCO De Viermaster	41621	2,35	1,97
525	Stichting PIT-O	80433	2,56	1,97
526	Stg Openlsch vh gezonde kind	28614	2,70	1,97
527	De Mare, stg. Op. bas.onderw.	41491	1,71	1,97
528	Stg. Christ. Onderw. HaagIndn	70176	2,36	1,96
529	Stichting Zinder	41862	2,24	1,96
530	Stichting KindPunt	50195	1,86	1,95
531	Stichting Jenapleinschool	41626	2,13	1,95
532	Stg. Kathol. Onderw. NO Twente	75219	2,03	1,95
533	Stg. Openb. Prim. Ond. A'doorn	41616	2,11	1,95
534	Stichting PriMA	41843	2,22	1,95
535	't Blokhuis	63039	6,83	1,94
536	Stg. Nieuwe Schoolvereniging	94459	1,99	1,94
537	Stg. Openb. B.s. Helmond	41349	1,94	1,94
538	Stichting Kentalis Onderwijs	54679	1,91	1,94
539	Stichting Fedra	26158	2,26	1,94
540	Stichting Consent	41565	2,40	1,94
541	Montessori Stg. Vreugd en Rust	41081	2,02	1,94
542	Stichting ATO	41672	2,65	1,94
543	Stichting R.O.B. Surplus	41438	2,25	1,93
544	Stg SchOOL	42552	2,22	1,93
545	Sticht. voor P.C. Onderw. D-Z	42600	2,32	1,93
546	Onderwijs Transformeert	42847	0,95	1,93
547	SKOVV	31237	2,21	1,92
548	Stichting Innerwaard	42148	1,82	1,91
549	Stichting AKKOORD!	41398	3,38	1,91
550	Stg. de Vr. School Zeeland	76585	2,21	1,90
551	Stg. Prim Onderw. Viadere	41472	1,72	1,90
552	LiemersNovum	77235	2,15	1,90
553	Ver. Chr. Onderw. Ref. Gr.slag	78197	5,14	1,90
554	Stichting Vrije School Zwolle	78184	2,45	1,89
555	Stg. Almere Speciaal	41880	1,97	1,89
556	Stg. Meerkring P.O. Amersfoort	41514	2,03	1,89
557	Scholengroep Wijzer	42858	2,13	1,88
558	Westlandse Stg. Kath. Onderw.	20671	2,20	1,88
559	SPCB in de gemeente Rheden	40843	2,32	1,88
560	Vereniging De Rotterdamse	41548	2,28	1,87
561	St. PCO Ow.&Opv. Gelderse Val.	41337	1,71	1,87
562	Stichting Verdi Onderwijs	73712	2,48	1,87



PO excl. samenwerkingsverbanden (PO_EXCL)

563	Stg. Onderw. op Isl. grondslag	31076	2,20	1,86
564	Stichting Primenius	45000	1,41	1,86
565	mijnplein, stg. bpo in Salland	40894	2,38	1,86
566	Stichting PlatOO	41860	1,92	1,85
567	Stichting Trivium	41460	2,08	1,85
568	Stichting Mondiaen	40971	2,67	1,84
569	Stichting Katholiek Onderwijs	40950	1,94	1,84
570	Stg. Invitare Openb. Onderwijs	41443	2,04	1,84
571	Aloysius Stg. Onderw. Jeugdrg	41008	2,18	1,84
572	St. Kath. Ond. Het Groene Lint	32060	2,38	1,84
573	Stichting kom Leren	42669	1,47	1,82
574	Stichting Trinamiek	77975	2,38	1,82
575	ZOK GG Tricht-Geldermalsen	42760	3,33	1,82
576	Stichting Best Onderwijs	26977	3,57	1,81
577	Stichting Vrijescholen Athena	77456	1,37	1,81
578	Stg. West Openbaar Onderwijs	41455	2,03	1,80
579	Stichting Kinderstad	41611	1,91	1,80
580	Stg Hoi Pippeloi Educatie	42844	1,01	1,80
581	Stg. Openbaar Onderwijs Houten	41866	2,57	1,79
582	Stichting Sarkon	55238	2,07	1,78
583	Stichting BasisBuren,	41538	2,22	1,78
584	Ver. Nutsschool Wassenaar	39859	1,79	1,78
585	Stg. OBO Duin- en Bollenstreek	41362	2,13	1,77
586	Stg. De Werf ogv pers.heidsv.	45059	2,56	1,77
587	Ver. Montessorisch. Waalsdorp	95746	2,05	1,77
588	Stichting DKP Onderwijsgroep	41388	2,99	1,77
589	CORDEO	40945	2,08	1,76
590	Stg Leren in de Tussenruimte	42769	0,16	1,76
591	Talent Primair	41376	2,00	1,76
592	Stichting Biezonderwijs	73114	2,38	1,75
593	Ver. Prot. Chr. Onderw. Putten	90169	1,98	1,75
594	Stg. Islamit. Onderwijs Iqra	40389	2,40	1,74
595	Onderwijsstichting MOVARE	41516	1,86	1,74
596	Stichting BLICK op onderwijs	41545	2,23	1,73
597	Sticht. Islam. Scholen El-Amal	40400	2,04	1,73
598	Stg. Openb. Basisond. H'sum	41493	1,66	1,73
599	Schoolvereniging Wolters	95681	2,07	1,73
600	Stichting De Tjongerwerven CPO	41282	1,84	1,72
601	Ver. Wilhelminascholen	36349	5,38	1,72
602	SALTO	41248	2,03	1,72
603	Stichting ExpeditieWijz	42802	1,56	1,71
604	Stg. St. Martinus v. Onderw.	24207	1,35	1,71
605	Stg. Chr. SBO Leeuwarden	40636	3,12	1,71
606	Chr Schoolvereniging Wapenveld	92626	3,75	1,71
607	Stichting SOTOG	83189	2,42	1,71
608	Stg. INNOVO - Onderw. op Maat	41506	1,62	1,70
609	Stg. De Onderwijsspecialisten	40631	2,40	1,70
610	Stg Plateau opb ondw Assen	42719	2,00	1,70
611	AMOS	81316	1,97	1,70



PO excl. samenwerkingsverbanden (PO_EXCL)

612	Stichting J.H. Donnerschool	41450	0,94	1,70
613	VC Bo reform. g.s. Nederhemert	47932	1,39	1,70
614	Stichting de Vrije School	30027	1,96	1,69
615	Stg. Talent, Hoorn	41772	2,34	1,69
616	Stichting Elan	42687	2,18	1,68
617	Stg Sch of Understanding Ned	42715	1,97	1,68
618	Stichting Al Amana Scholen	41820	2,10	1,68
619	Onze Wijs	42653	2,02	1,68
620	Stichting O.P.O. Albrandswaard	41456	2,16	1,67
621	Stg. Openb. Prim. Ond. Z'meer	41390	2,08	1,67
622	SVL	42839	1,68	1,66
623	Stg. R'damse Ver. Kath. Ond.ws	24597	1,94	1,66
624	Stichting Ultiem	42761	1,95	1,66
625	Stg. Meerwerf Basisscholen	41858	1,74	1,66
626	Stg. Smw.best. Prim. Onderwijs	44397	2,10	1,66
627	Verion PC Ondw Wierden Enter	92951	2,42	1,66
628	Stg. Openb. Prim. Ond. Utrecht	41400	1,64	1,66
629	OCTHO, Stg. Openb. Prim. Ond.	41842	2,16	1,66
630	Stichting Delta Onderwijs	40278	1,80	1,65
631	Stichting VCOG Onderwijs	69669	1,67	1,65
632	Stichting Proominent	41674	1,82	1,65
633	Stg. PCPO C.ad.IJ. en K.ad.IJ.	43227	1,71	1,65
634	Stichting De Buitenkans	42728	2,50	1,65
635	Stg. Kathol. Onderw. Pijnacker	75531	1,92	1,64
636	Stg. Kath. Ond. West-Friesland	75375	1,76	1,64
637	Stg. Muz.inst. Kath. Sint Bavo	33424	2,00	1,64
638	Stg. Prim. Onderw. Achterhoek	50844	2,40	1,63
639	Stichting Zonova	41716	2,10	1,62
640	Sticht. QliQ Primair Onderwijs	30240	1,77	1,62
641	Stichting Brigantijn	27910	2,04	1,62
642	Utrechtse Schoolvereniging	49180	1,94	1,62
643	Stichting Eduquaat	42538	1,98	1,61
644	Stichting O.P.O. Furore	41735	1,82	1,61
645	HISAR Scholen	52070		1,61
646	Agora, Stg. voor BPO Z'strek	41251	1,91	1,59
647	Ver verstr ond Refgr Oldebroek	42774	1,94	1,59
648	Stichting Signum	74049	1,86	1,59
649	Stg. PC PO Midden-Brabant	41001	1,99	1,58
650	St. OPO Albl.'waard/Vijfh.Ind.	41638	1,50	1,58
651	Kerobei, Stichting voor K.P.O.	75597	2,18	1,58
652	Stichting WijWijzer scholen	40775	2,42	1,58
653	Stg. voor p.c.o. De Oorsprong	41483	2,50	1,58
654	Stichting Nutsscholen Breda	40637	1,84	1,58
655	Stg. Prot. Chr. B.O. A'doorn	82526	2,36	1,58
656	Stichting Klasse	41527	1,76	1,58
657	Intergem. Stg. Openb. Onderw.	41191	1,72	1,57
658	Ver. een School met de Bijbel	23674	2,45	1,56
659	Stichting voor CSO Groningen	40851	2,73	1,56
660	Stichting Spaarnesant	41853	1,60	1,56



PO excl. samenwerkingsverbanden (PO_EXCL)

661	Stichting ProCon	41736	1,79	1,56
662	Florion Vereniging voor G.P.O.	41632	1,37	1,55
663	BasisWijk	42567	2,09	1,55
664	Stg. Onderwijsgr. Amstelland	40020	2,28	1,54
665	Stichting CSBO-Sneek	85321	2,35	1,54
666	Stichting Ambion	41573	1,80	1,54
667	Stg. Bas.ond. Geref. Grondsl.	81967	1,99	1,53
668	Stichting o.p.o. Wolderwijs	41895	1,56	1,53
669	SKOPOS	40874	1,90	1,53
670	LOGOS Stg. Prot. Chr. Onderw.	41396	2,03	1,53
671	Martinusstichting	71371	1,55	1,53
672	Stichting AnnoNu	71488	2,55	1,52
673	Ver. voor Bijz. Onderwijs	75688	1,42	1,52
674	St. Openb. Bas.ond. West-Brab.	41471	1,72	1,52
675	Stg. Kathol. Onderw. De Streek	28563	2,13	1,50
676	Stg. CPO voor Veenendaal e.o.	41154	1,99	1,50
677	Stichting Ommeriek	41574	1,72	1,50
678	Stg. De Hoeksche Sch., opvo HW	41444	1,72	1,50
679	Stichting Aves	40662	1,80	1,50
680	De Vlissingse Schoolvereniging	40340	1,56	1,49
681	Stg. Openb. Prim. Ond. H.I.A.	42562	1,80	1,49
682	St. De Kempen op./alg. onderw.	41662	2,05	1,49
683	Stichting Vrijescholen Ithaka	41296	1,37	1,48
684	Stg. Montessorisch. Enkhuizen	40558	0,86	1,47
685	Stg. Alg. Bijz. BO 't Gooi	40714	1,30	1,46
686	Stichting Talentis	40706	1,96	1,46
687	Ante, stg. v. openb.- & s.w.s.	41813	2,22	1,46
688	Stichting Heliomare Onderwijs	40837	1,19	1,45
689	Stichting Ronduit	42514	2,00	1,44
690	Stg voor PC Ond. Holten	83696	2,33	1,44
691	Stichting Floriander	41435	1,91	1,44
692	Stichting Fortior	41018	1,82	1,43
693	Stichting Essentius	50129	1,97	1,43
694	Stichting PCO Accrete	41270	1,64	1,42
695	ISNO Yunus Emre Den Haag	40272	1,58	1,42
696	Stichting Yulius Onderwijs	85256	2,17	1,42
697	Stg. Swalm & Roer v. Ond./Opv.	41692	2,09	1,42
698	Stichting Conexus	29810	1,46	1,42
699	Stichting Innoord	42553	1,58	1,41
700	St. Openbaar Onderw. ad Amstel	41781	1,75	1,41
701	Stichting Trigoon	42635	2,50	1,40
702	Kath. Scholenstichting Utrecht	77195	1,55	1,40
703	De Groeiling	40765	1,94	1,39
704	Stg. Pr. Chr. Onderw. Utrecht	62662	1,50	1,38
705	Ver. Basisond. te Notter-Zuna	63091	1,36	1,38
706	Stichting Symbio Hengelo	65287	1,69	1,38
707	Stichting ARCHIPEL SCHOLEN	42610	1,71	1,38
708	Eerste Leidse Schoolvereniging	96617	2,03	1,38
709	Delta, stg. Kath./P.-C. p. o.	40812	1,71	1,37



PO excl. samenwerkingsverbanden (PO_EXCL)

710	Stichting PCO Nieuwleusen	41651	1,39	1,37
711	Stg. Samenw. Vrijesch. Z-Holl.	61960	1,72	1,37
712	Stg. Vrije Scholen Rijnstreek	41359	1,77	1,37
713	Stg. Openbaar Onderwijs Kampen	41871	1,83	1,37
714	Algemeen Hindoeschool	40740	1,20	1,36
715	Stg. Kindante, leren leven	83280	1,79	1,35
716	Stichting Kopwerk	79874	2,28	1,35
717	Stichting Prohles	40508	1,73	1,35
718	Stg. Kath. Bas. onderw. Borculo	47659	1,84	1,35
719	Stichting iHUB Onderwijs	62077	1,26	1,35
720	Stg. Auro v. Openb. Prim. Ond.	41544	1,32	1,34
721	Meerderweert, Stg. Pr. Onderw.	50819	1,65	1,34
722	Stichting Quadraten	41571	1,58	1,34
723	Stichting Omnischoleren	42634	1,56	1,34
724	Stg. Spec. Onderw.&Exp.centra	72905	1,32	1,34
725	Stichting Zuiderbos	85269	1,76	1,33
726	Ver. basisond. Ger. grondslag	30128	2,47	1,32
727	De Meent, Stg. PCPO id Elburg	42596	1,28	1,32
728	Stg. Onderw.grp Buitengewoon	44813	1,80	1,31
729	Schoolver. Aerdenhout-Bentveld	94316	1,20	1,31
730	Best.knt. Alg. Bijz. Schol.gr.	41857	1,73	1,31
731	Stg. OBO Westelijke Tuinsteden	41579	1,48	1,31
732	Stichting Tabijn	40712	1,65	1,30
733	Stichting Nissewijs	41639	1,53	1,30
734	Stichting Proo Noord-Veluwe	41345	1,32	1,29
735	Sticht. Floreant, CPO Vechtdal	42744	1,24	1,29
736	St Floreer Openbaar Onderwijs	13622	1,30	1,28
737	LEV Scholengr. West-Nederland	41646	1,75	1,27
738	Stichting ROOBOL	41492	1,26	1,27
739	Stg. R. Kath. Onderwijs Huizen	74426	1,36	1,27
740	Stichting Monton	41226	1,32	1,27
741	D.V. DV Oldenbarneveldsch. abo	97176	1,51	1,27
742	Stichting BOOR	41775	1,42	1,26
743	Stg. Veldvest bijzond. onderw.	77338	1,68	1,26
744	Lowys Porquinstichting	40517	1,33	1,26
745	Sticht. De Noordwijkse School	41596	1,94	1,26
746	Stichting Matthijsje	20210	4,46	1,26
747	De Akker, Stg PCPO Oldebroek	42759	1,92	1,24
748	Stg. Delta De Bilt Prim. Ond.	41794	1,85	1,24
749	Stichting Prisma	40114	1,58	1,24
750	Stg Spec Onderwijs Fryslan	42665	1,54	1,23
751	AWBR stichting voor OPO	41663	1,65	1,23
752	Stichting Orion	41479	1,66	1,23
753	Stichting Morgenwijzer	28601	1,67	1,22
754	A'damse Sch.ver. Ond. en Ond.	20970	1,38	1,21
755	Stg. Chr. Kindcentra Drenthe	32073	1,42	1,21
756	Spectrum Stg. Pr. Chr. Onderw.	41487	1,45	1,21
757	Nestas Scholengroep	41518	1,82	1,20
758	Stichting Attendiz	25859	1,79	1,20



PO excl. samenwerkingsverbanden (PO_EXCL)

759	Stichting Catent	40888	1,34	1,20
760	S I P O	41863	1,58	1,19
761	ASKO	41023	0,94	1,19
762	Stg. Interreg. Onderw. Zaanstd	41256	1,24	1,19
763	Stichting Zaan Spec. Onderwijs	41852	1,99	1,18
764	CBO MEILAN	42540	1,47	1,18
765	Stg. Ned. Inst. Kath. Kerkmuz.	77091	0,54	1,17
766	Stg. Chr. B.s. De Klokkenberg	82591	1,23	1,17
767	Openbaar Prim. Onderw. Oegstg.	13682	2,22	1,17
768	Samen tussen Amstel en IJ Stg.	41774	1,38	1,15
769	Stg SOCA	42787	0,96	1,14
770	St Op. Prim./Spec. Ond. Leiden	42504	1,66	1,14
771	Stichting Etuda Onderwijs	40941	0,82	1,13
772	Stichting Viviani	41551	1,67	1,13
773	Stichting Meer Primair	42683	1,14	1,12
774	Albero, stg. op de Bevelanden	41582	1,73	1,12
775	Stg. Montessori-Onderwijs Z-H	41324	2,53	1,12
776	Stg. Alg. Bijz. Basis Onderw.	40980	1,86	1,12
777	Stichting SPOLT	23961	1,34	1,12
778	Stg. Islam. Educ. Zd-Oost Ned.	30725	1,11	1,09
779	Stichting Noventa Onderwijs	42852	1,38	1,09
780	Stichting Proloog	41850	1,17	1,08
781	De Eenbes	40557	1,05	1,04
782	Stichting PANTA RHEI	41447	1,07	1,03
783	Stichting Kalisto Boeiend Bo!	70002	1,81	1,03
784	Sticht. Reformatorisch Onderw.	26613	1,43	1,02
785	Stichting Vrije School Breda	59984	1,56	1,01
786	Stichting PCBO Leeuwarden e.o.	41419	1,39	1,00
787	Vivente, Stg. Chr. Prim. Ond.	40934	1,07	0,99
788	Sticht. Atlant Basisonderwijs	40257	1,37	0,98
789	St. Openb. Ond. Hof van Twente	41785	1,16	0,98
790	Stichting Saltho-onderwijs	50143	1,50	0,98
791	INOS, Stg. Kath. Onderw. Breda	41407	1,49	0,97
792	Stichting Federatief	42861	1,20	0,97
793	Herv. Schoolveren. te Nijkerk	89155	1,12	0,96
794	EduCare, Chr. SO Harderwijk e.o.	41671	1,34	0,95
795	Stg Onderwijs Auris	41314	1,18	0,95
796	HAPPY KIDS Basisschool	42768	1,01	0,95
797	Stichting Xpect013	48101	1,30	0,92
798	Stichting Entrea Onderwijs	32216	1,50	0,91
799	Stichting Onderwijs	42832	0,82	0,91
800	Stg. Chr. BO in NW Fryslan	42656	0,94	0,91
801	Stg Ond grp Markant-Leersaam	41869	1,21	0,90
802	de PI-scholen	41448	0,85	0,89
803	Iris, Stg. voor Chr. Onderwijs	41125	0,82	0,85
804	Marimbaschool	54417		0,85
805	SIO Noord-Holland	42686	0,82	0,84
806	Stg. Prot.Chr.Onderw. Roosend.	42524	1,01	0,83
807	Stichting Scala	78222	1,17	0,82



PO excl. samenwerkingsverbanden (PO_EXCL)

808	Stichting SAAM scholen	75388	1,31	0,81
809	Het Sticht	69447	1,25	0,81
810	Stg Insth Sch md Bijbel	87920	1,71	0,80
811	Ver. Pr. Chr. Onderwijs H'veen	69877	0,99	0,77
812	Stg. Fluvium Openb. Onderwijs	41561	1,23	0,75
813	Kath. Scholenstichting Fectio	43318	1,20	0,74
814	Stg. PCBO Smallerland e.o.	40342	1,40	0,70
815	Stichting RENN4	41414	0,80	0,63
816	Stg ISA	30883	1,65	0,60
817	Stg. Proceon v. PCO ih Gooi eo	75753	0,99	0,58
818	De Vallei	42674	1,37	0,58
819	Gemeente Westerwolde	10925	0,27	0,50
820	Schoolveren. 'Agatha Snellen'	33268	0,65	0,47
821	Stichting OPSPOOR	41434	0,67	0,41
822	Stichting IBA	42826	0,29	0,36
823	Stichting VCO Oost Nederland	24844	0,62	0,31
824	Stichting Tree of Infinity	42833	0,84	0,30
825	De Maashorst School	42786	16,32	
826	Gemeente Eijsden-Margraten	11764	7,57	
827	Kath. Stg. Bas.ond. Silvolde	41563	1,97	
828	Noordkwartier CPO	41558	1,42	
829	R.K. Ondw.stg. Giesbeek-Lathum	70644	4,01	
830	SKOC	42791	0,73	
831	Stg De Zeister Vrije School	98489	1,75	
832	Stg. Het Poortje Jeugdricht.	95863	0,97	
833	Stg. H'sumse Montessori Schol.	41515	0,66	
834	Stg. Kind en Onderw. Rotterdam	74531	2,80	
835	Stg. Montessori-/Tradit. B.O.	30847	2,44	
836	Stg PCBO te Bruchterveld eo	42855	2,27	
837	Stg. Prof. Fritz Redtschool	48856	3,28	
838	Stg. ter bev. van het n.b.o.	59750	1,47	
839	Stg. voor Chr. B.o. De Greiden	42604	3,71	
840	Stg. Vrije School Amersfoort	84801	3,64	
841	Stichting BOOM	40947	1,26	
842	Stichting De Schoolwerkplaats	42793	1,34	
843	Stichting Edu-Ley	31267	3,02	
844	Stichting Groos	42803	1,91	
845	Stichting KBA NW West	27770	4,37	
846	Stichting KPO Sint Antonius	41233	2,12	
847	Stichting Mares Beheer	42867	0,48	
848	Sticht. Katholiek Onderw. S-S	65430	0,49	
849	St. Initia, Kath. PO Dongen	40672	1,47	
850	S T O P O Z	41500	3,54	
851	Ver. P-C Basisonderw. te Beesd	30889	8,36	
852	Ver. P.C. B.o. Ferwerderadeel	40789	1,59	
853	Ver. Prot. Chr. Basisonderwijs	81433	8,39	
854	Ver. Stg. Scholen Bijbel	32202	5,18	
855	Ver. v PCO 'Het Mosterdzaadje'	86464	8,63	
856	V. st.&i.st.h. sch. m. Bijbel	31032	3,37	



PO excl. samenwerkingsverbanden (PO_EXCL)

Spreiding: Rentabiliteit 2024

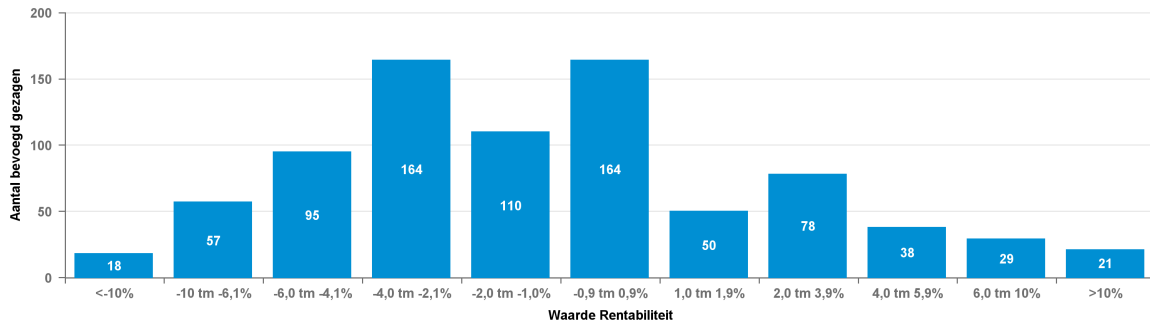

Spreiding: Rentabiliteit 2023

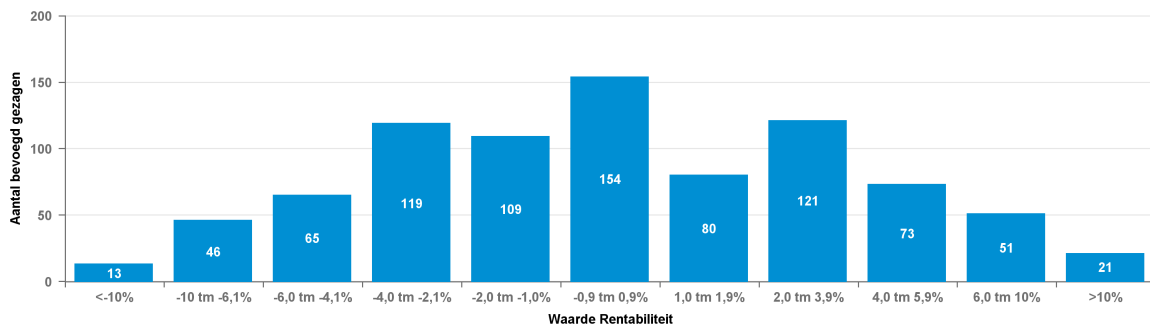

Rentabiliteit

Nr	Naam	BG nr	2023	2024
1	Stg KITAB	42795	-7,5%	32,5%
2	Stg Ond.v Vrede en samen leven	42834	29,2%	23,5%
3	Onderwijsstg. de Nieuwe Linde	42814	12,8%	23,1%
4	Ver. een School met de Bijbel	30967	-3,1%	20,8%
5	Stichting Sint Albertus	73556	13,2%	20,4%
6	Stg Leren in de Tussenruimte	42769	-18,2%	19,0%
7	VLC	42869	35,4%	18,9%
8	Stg PO Griendtsveen	42878	18,5%	16,6%
9	Stg. Ond. Gereform. Grondslag	30145	-1,7%	14,7%
10	Stg. Kath. Onderw. Bussum e.o.	53444	8,7%	14,0%
11	Stg openbare basisschool Mesch	42883		13,3%
12	Stg. 'Tobiasschool Amsterdam'	84463	5,5%	12,5%
13	Stg Hoi Pippeloi Educatie	42844	10,7%	11,5%
14	Onderwijs Transformeert	42847	2,5%	11,4%
15	Edese Schoolvereniging	33151	4,3%	11,4%
16	Stg. Montessorisch. Enkhuizen	40558	2,5%	11,3%
17	Stichting Magnolia	42804	-0,2%	10,6%
18	Stg. Kathol. Onderw. Breukelen	42564	5,0%	10,5%
19	Ver. Stg. School met de Bijbel	84215	11,5%	10,4%
20	'Stichting Vrijeschool Almere'	62584	5,8%	10,4%
21	Ver. Prot./Chr. Prim. Onderw.	41898	-4,3%	10,1%
22	Kath Stg Willibrordus	69799	11,5%	9,5%
23	Stichting Islamitisch College	31080	-4,5%	9,2%



PO excl. samenwerkingsverbanden (PO_EXCL)

24	Stg. J.O.B.	30235	5,1%	9,1%
25	Stg ICOB	76910	2,0%	9,1%
26	Christ. Schoolveren. 'Obadja'	32813	7,6%	9,1%
27	Sticht. Montessorisch. Montijn	40144	5,2%	8,9%
28	VCOG	24715	1,4%	8,8%
29	Stichting Matthijsje	20210	-2,8%	8,8%
30	Stg. onderw. Ger. grondslag	30263	0,4%	8,5%
31	Ver. Herv. Sch.gem. Onderw.	84579	-4,7%	8,4%
32	St. L.O. aan Var. Kind. (LOVK)	41519	-5,2%	8,2%
33	Ver Chr Inst Gr v Pr	35218	6,7%	8,2%
34	Stichting Geert Groote School	94433	5,9%	8,1%
35	Ver. Stg./h Scholen md Bijbel	72386	3,5%	7,7%
36	Ver. Verstr. Ond. Ger. Gr.slag	45722	-1,4%	7,5%
37	Stg. Beverwijkse Montess. Sch.	94771	2,5%	7,4%
38	Stichting J.H. Donnerschool	41450	-2,4%	7,2%
39	Stichting ExpeditieWijz	42802	5,1%	7,2%
40	Onderwijsstichting ARCADE	41630	11,6%	7,2%
41	Stg. Interc. PC RK Bo Naarden	40720	3,0%	6,9%
42	Borgesiusstichting	31017	7,2%	6,9%
43	Stg. Openb. B.s. de Regenboog	41844	8,5%	6,8%
44	Ver. CN Schoolond. te Lunteren	31204	6,7%	6,8%
45	Sticht. Islam. Scholen Helmond	31088	4,3%	6,7%
46	Stg. CS Basisonderw. Barneveld	25897	4,8%	6,6%
47	Stg. R.O.B. IJsselst. & N'gein	41792	8,6%	6,5%
48	Stg Hindoe Onderwijs Nederland	30709	1,9%	6,4%
49	Stg. Bas.sch. Icarus Heemstede	40284	1,9%	6,4%
50	Nicolaas-Stichting	73724	6,2%	6,3%
51	Stichting Samenwerkingsschool	30742	-2,6%	5,9%
52	Chr. Schoolver. Amsterdam-Zuid	81810	3,9%	5,9%
53	Ver. ond. Geref. grondslag	31280	0,9%	5,8%
54	Sticht. schoolbestuur Laetare	38235	0,1%	5,6%
55	Ver. Stg. Herv. Schol. Rouveen	90637	-7,1%	5,5%
56	VG So Laag Zuthem, Gem. Raalte	41861	10,2%	5,5%
57	SCOR grondslag in O-F. Drachten	42841	5,1%	5,5%
58	Stg. Verstr. C.o. op GGG, GiN	70358	-5,1%	5,4%
59	Vereniging CNS Ommerkanaal	36063	-2,8%	5,3%
60	Mantum onderwijs	42570	-3,9%	5,3%
61	Ver v BSO Gooiland	34230	3,0%	5,3%
62	Ver. St. Scholen met de Bijbel	47685	5,2%	5,2%
63	Schoolver. Aerdenhout-Bentveld	94316	-7,6%	5,2%
64	Stg. 'Ieder kind telt' C.P.O.	85600	4,3%	5,1%
65	Sticht. Rooms Kathol. Onderw.	76793	9,5%	5,1%
66	Stichting Kinderstad	41611	4,6%	5,0%
67	V.P.C.O. Altevveer/Kerkenveld	60829	-10,2%	4,9%
68	Stg. Bijzond. Scholen voor OAG	40753	-3,6%	4,9%
69	Bloemendaalse Schoolvereniging	94797	0,2%	4,8%
70	Stichting Casa School	42579	5,1%	4,7%
71	Stg. Epilepsie Instell. Ned.	85775	3,8%	4,7%
72	Stg. Alg. Bijz. BO 't Gooi	40714	9,4%	4,7%



PO excl. samenwerkingsverbanden (PO_EXCL)

73	HISAR Scholen	52070		4,6%
74	Ver Stg SmB Gr Ammers Langerak	42559	6,9%	4,6%
75	Ver. Schol. m.d. Bijb. te Veen	53262	0,1%	4,5%
76	Algem. Hindoeschool	40740	-9,0%	4,5%
77	Stg. Herv. Sch. te Voorthuiz.	30673	0,9%	4,5%
78	De Vrije School Utr. Coop. UA	72087	8,4%	4,5%
79	Stichting CBO Zeist e.o.	35466	3,1%	4,4%
80	Stg. Onderw. Geref. Grondslag	81902	1,5%	4,3%
81	Stichting Freinetschool Heiloo	84489	-1,4%	4,3%
82	Stichting Nije Gaast	41385	-1,3%	4,3%
83	Stg. Samen Onderw. Maken (SOM)	41778	4,3%	4,2%
84	Stg. Ned. Inst. Kath. Kerkmuz.	77091	3,5%	4,1%
85	Stichting Sint Josephscholen	47100	4,6%	4,0%
86	Ver v Prot Chr Basisonderwijs	83267	3,3%	4,0%
87	Stichting School met de Bijbel	34932	4,3%	4,0%
88	Deventer Leerschool	71242	-6,3%	4,0%
89	St. Reform. Onderw. Woerden eo	43188	-3,1%	3,9%
90	Stichting K.O.b. Rivierenland	41148	0,8%	3,9%
91	Ver. PC Bo te Morra-Lioessens	30330	4,7%	3,9%
92	Integrale Streeksch Hoenderloo	42767	1,2%	3,9%
93	Fluenta Stg. PCO regio Utrecht	41528	4,9%	3,7%
94	Stichting Onderwijs Pr1mair	41401	6,6%	3,7%
95	Stichting VCISO	84332	0,9%	3,6%
96	Stg. VO in Leusden Achterveld	41886	4,2%	3,6%
97	Ver. tot Opr. & Inst.houd. NBS	98398	11,2%	3,6%
98	Sticht. Onderwijsgroep EduMare	41570	3,4%	3,6%
99	Stichting TWijs	85255	5,5%	3,5%
100	Stg. R.K. Onderwijs Aerdenhout	72242	6,3%	3,5%
101	Stg voor C.N.B. te Driesum	42842	2,4%	3,4%
102	Stg v Chr-ref po 'De Planthof'	42794	7,6%	3,4%
103	De Haarlemse Montessorischool	95954	-2,0%	3,4%
104	Ver. School md Bijbel Stolwijk	40535	-0,8%	3,4%
105	Stg. Kath. Onderw. Achterveld	65768	1,8%	3,3%
106	St. PCPO Barendr. & Ridderkerk	37949	5,3%	3,3%
107	Ver. verstr. cbo op r.g. A.&M.	46697	4,8%	3,2%
108	Skobos	40982	1,2%	3,2%
109	Vereniging De Rotterdamse	41548	3,8%	3,2%
110	Karakter, V.S.B. Alblasterwaard	32631	0,0%	3,2%
111	Stg. R'damse Schoolvereniging	46723	4,1%	3,1%
112	Stg. Onderwijscentrum Leijpark	20233	-3,6%	3,1%
113	Sticht. Verstreck. Basisond.	42980	0,3%	3,1%
114	Leeuwarder Schoolvereniging	35504	-6,8%	3,1%
115	Stg SOCA	42787	0,9%	3,0%
116	Ver. Voorbereidend Onderwijs	36739	3,0%	3,0%
117	Stichting P.C.B. Gem. Voorst	45969	3,7%	3,0%
118	Stg. Algemeen B.o. Rijnwaarden	30824	4,2%	3,0%
119	Stg. Kathol. Onderw. Raamsdonk	43825	-1,0%	3,0%
120	Stg. Haagsche Schoolverenig.	95694	1,1%	2,9%
121	Onderwijsstichting KempenKind	44201	-1,4%	2,9%



PO excl. samenwerkingsverbanden (PO_EXCL)

122	Stichting Onderwijs	42832	10,7%	2,8%
123	Stg. Kindergem.sch. Schweitzer	42330	8,2%	2,8%
124	Stg. Openbaar onderwijs Baasis	41851	2,2%	2,8%
125	De Mare, stg. Op. bas.onderw.	41491	-2,4%	2,8%
126	Stichting Archipel Onderwijs	41566	1,6%	2,8%
127	Sticht. Kathol. Onderw. Losser	40903	-3,1%	2,7%
128	St. Chr. Onderw. De Roerganger	99711	6,2%	2,7%
129	Stichting VierTaal	21679	6,3%	2,6%
130	Stichting PlatOO	41860	2,6%	2,6%
131	Stichting Goud	41261	5,9%	2,6%
132	Stg. Bel. 'Sch. Bijb.' Rhenen	38222	6,1%	2,6%
133	Scholengroep Opron	41780	5,1%	2,6%
134	Ver. Evang. Het Mosterdzaadje	84787	6,4%	2,6%
135	Ver. interconfession. onderw.	40804	3,4%	2,5%
136	St. Alg. Basisonderw. Comenius	36440	1,3%	2,5%
137	Stichting Emiliusschool	82253	-5,4%	2,5%
138	Ver. verstr. bo op Ger. Gr.sl.	24195	-1,4%	2,4%
139	Stg. Chr. Nat. Schoolond. Ede	42587	-1,0%	2,4%
140	Sticht. Evangelisch Onderwijs	41213	8,0%	2,4%
141	Stichting Adelante Onderwijs	74803	4,0%	2,4%
142	Stg. V'schotense Openb. School	42542	-5,4%	2,4%
143	Stg. Jenaplan Onderw. Epe e.o.	41634	-2,0%	2,4%
144	Vereniging Suringar	40717	5,0%	2,4%
145	Schoolver. B.o. in Wageningen	62818	1,0%	2,3%
146	Stg. Spec. Onderw.&Exp.centra	72905	-3,7%	2,3%
147	Stg Ref. basisond Elspeet	42827	2,1%	2,3%
148	Stichting Atalanta	31384	3,7%	2,3%
149	Sticht. Dynamiek Scholengroep	47920	6,7%	2,3%
150	Stichting ARLANTA	40788	4,3%	2,2%
151	Ver Nieuwe Baarnsche School	37545	7,0%	2,2%
152	Stg. Herv. Scholen voor B.o.	70085	3,3%	2,2%
153	Stg. Primair Onderwijs Zundert	78066	-0,8%	2,2%
154	Stichting Vitus Zuid	21657	4,5%	2,2%
155	Ver. 'Een School met de Bijb.'	44175	2,0%	2,2%
156	Stg. J.C. Pleysier College	30815	1,9%	2,1%
157	Gemeente Westerwolde	10925	-6,6%	2,1%
158	Stg. Invitare Openb. Onderwijs	41443	5,0%	2,1%
159	Ver. Stg./school met de Bijbel	38351	8,3%	2,1%
160	St. Chr Bas.ond. Ref. Grondsl.	30849	0,8%	2,1%
161	Stichting PriMA	41843	-0,8%	2,0%
162	Ver. Prot. Chr. Basond. V'veen	92210	2,3%	2,0%
163	Stichting Kentalis Onderwijs	54679	1,0%	2,0%
164	Sticht. SBO de Schilderspoort	40901	1,2%	2,0%
165	Ver. voor PCO Garderen, S.&K.	84423	1,3%	2,0%
166	Ver. Basisond. te Hulshorst	86802	-1,5%	2,0%
167	Ver. Oecumen. Onderw. in Maarn	30015	1,1%	1,9%
168	Ver Stg Insth Ned Herv	20243	2,4%	1,9%
169	Stg. Openb. Prim. Ond. Utrecht	41400	1,6%	1,8%
170	Wageningse Schoolvereniging	98190	2,0%	1,8%



PO excl. samenwerkingsverbanden (PO_EXCL)

171	St Floreer Openbaar Onderwijs	13622	-2,8%	1,8%
172	Ver. Basisonderw. GG Berkenw.	74609	-3,5%	1,8%
173	Stichting Brigantijn	27910	1,6%	1,8%
174	Ver. School met de Bijbel	87998	5,8%	1,6%
175	St. PCO Ow.&Opv. Gelderse Val.	41337	2,4%	1,6%
176	Stg. v. Interconf. (rk/pc)&KO	22725	5,8%	1,6%
177	Delftsche Schoolvereniging	95135	-1,2%	1,6%
178	Stg. Openb. Onderw. Oost Gron.	41613	1,8%	1,6%
179	Stg. Jenaplanscholen Boll.str.	82747	8,8%	1,6%
180	Stichting Christ. B.o. Helmond	37428	-0,1%	1,6%
181	Ver Sch EBG Amsterdam	40189	-13,3%	1,6%
182	Stg. H.S. Barneveld, Ede e.o.	83579	2,9%	1,5%
183	Stichting S.O. Tarcisusschool	43058	3,7%	1,5%
184	AmstelWijs, stichting	41580	1,3%	1,5%
185	Elevantio	40803	1,2%	1,4%
186	St. OPO Albl.'waard/Vijfh.Ind.	41638	0,6%	1,4%
187	Stichting O.P.O. Furore	41735	0,1%	1,4%
188	Ver. Willem de Zwijgerschool	72100	4,7%	1,4%
189	Stichting Resonans	41805	6,4%	1,4%
190	Stg. Nieuwe Schoolvereniging	94459	2,6%	1,3%
191	De Meent, Stg. PCPO id Elburg	42596	-3,7%	1,3%
192	Stg. RK Bs Vltm, De Mrn,H'zins	32099	2,2%	1,3%
193	Stichting De Eigen Wijs	42751	-3,9%	1,3%
194	Stichting Filios Scholengroep	41228	6,4%	1,3%
195	Ver. Onderwijs te Ridderkerk	40327	0,6%	1,3%
196	Stg Buitenv Montessori	30320	-2,9%	1,2%
197	Stg. INNOVO - Onderw. op Maat	41506	0,3%	1,2%
198	Stg. Spec. Ond. Ger. Grondslag	30117	-8,1%	1,2%
199	Ver. bo ger. grondsl. Yerseke	42836	0,4%	1,2%
200	Stichting Monton	41226	0,5%	1,1%
201	Bisschop Moller Stichting	41000	2,1%	1,1%
202	Stichting PCPOW	41454	4,2%	1,1%
203	Stichting Proloog	41850	-1,0%	1,1%
204	Stichting Heliomare Onderwijs	40837	-4,0%	1,1%
205	Ver. voor Mont.onderw. Leusden	79835	4,3%	1,1%
206	Ver. verstr. basisonderw. G.G.	44071	-4,6%	1,1%
207	Stichting Katholiek Onderwijs	40950	2,1%	1,1%
208	Ver. tot het verstr. van bo/rg	23545	-2,0%	1,1%
209	Stichting Conexus	29810	4,1%	1,1%
210	Stichting Opwijs	40774	-3,3%	1,1%
211	Stg Vrijesch Midden-Nederland	82981	1,1%	1,1%
212	Ver. t/h Verstr. SO Ref.gr.sl.	92067	0,1%	1,1%
213	Ver Chr BO op Ref GRSL	50988	1,8%	1,1%
214	Godelinde Schoolvereniging	96292	1,5%	1,1%
215	Stichting Eem-Vallei Educatief	41481	2,1%	1,0%
216	Instituut Coolsma	83786	2,0%	1,0%
217	Stichting Comprix	41631	2,5%	0,9%
218	Vereniging v. PCBO de Schakel	81030	5,1%	0,9%
219	Groenekanse Sch.ver. Nijepoort	79952	6,2%	0,9%



PO excl. samenwerkingsverbanden (PO_EXCL)

220	Stg. Alg. Bijz. Basis Onderw.	40980	-2,6%	0,9%
221	Laurentius Stichting	40928	3,2%	0,9%
222	SIO Noord-Holland	42686	0,2%	0,9%
223	Stg. voor PCSO & VSO Kampen eo	86971	4,2%	0,9%
224	Gemeente Schiermonnikoog	10799	-4,0%	0,9%
225	Ver. Stg. School met de Bijbel	37857	0,8%	0,9%
226	SCPOZD	41196	1,2%	0,9%
227	Stichting BasisBuren,	41538	1,5%	0,8%
228	St. Conf. Prim. Ond. Waterland	41012	3,5%	0,8%
229	Stichting ProCon	41736	-4,7%	0,8%
230	Stichting Cambium	41473	1,0%	0,8%
231	Ver. Verstr. Ond. op GG Lisse	22765	-3,3%	0,8%
232	Stg. Almere Speciaal	41880	-1,3%	0,8%
233	Stichting Vrijescholen Athena	77456	-1,7%	0,8%
234	Stg. C.O. Harderwijk-Hierden	85476	0,1%	0,8%
235	Ver. Prot.-Chr. Ond. Eerbeek	84046	-2,7%	0,8%
236	Sticht. voor P.C. Onderw. D-Z	42600	3,9%	0,8%
237	Stg. P.C.P.O. De 4 Windstreken	41194	0,5%	0,8%
238	Herv. Sch.Ver. Gr.sl. Elspeet	75974	4,3%	0,7%
239	Ver. Pr. Chr. BO Duinoordsch.	31227	2,3%	0,7%
240	Stichting Catent	40888	0,9%	0,7%
241	Ver. voor Prot. Chr. Onderw.	41343	2,1%	0,7%
242	Stichting PIT-O	80433	3,9%	0,6%
243	Stg. Ob. Onderw. Land v Altena	41878	0,5%	0,6%
244	Sticht. PCPO ID Krimpenerwaard	41532	-2,2%	0,5%
245	SKPOEL	55303	3,0%	0,5%
246	Stg. Vrije Scholen Rijnstreek	41359	2,9%	0,5%
247	De Akker, Stg PCPO Oldebroek	42759	2,1%	0,5%
248	FIERS	41052	4,0%	0,5%
249	Stg SwV PO West-Friesland	42755	9,7%	0,5%
250	Stg. voor Freinetonderw. Utr.	71502	-1,7%	0,4%
251	Stg. Meerwerf Basisscholen	41858	1,1%	0,4%
252	Stichting Eduquaat	42538	0,7%	0,4%
253	Lowys Porquinstichting	40517	0,1%	0,4%
254	Stichting iHUB Onderwijs	62077	-5,6%	0,4%
255	Stg. Alkmaarse Kath. Scholen	60997	-0,8%	0,3%
256	Stichting PrimAH	41899	-0,6%	0,3%
257	Stichting Spaarnesant	41853	0,4%	0,3%
258	Ver. Prot. Chr. Ond. Rijssen	77196	2,2%	0,3%
259	Stichting De Vlinder	30198	3,6%	0,3%
260	Stg. Prot.-Christ. Bas.onderw.	41316	5,6%	0,3%
261	Intergem. Stg. Openb. Onderw.	41191	1,7%	0,3%
262	Stichting Rijdende School	40470	1,0%	0,3%
263	Stg. Kath. Bo De Goede Herder	73283	2,3%	0,3%
264	OPO Noordoost Achterhoek	41413	-5,2%	0,3%
265	Ver. voor PCBO Fiersicht	41039	-2,5%	0,2%
266	Stichting Verderwijs	42631	2,3%	0,2%
267	Sticht. Lijn 83 Prim. Onderw.	37663	2,2%	0,2%
268	Ver. Sch. met de Bijbel N'loos	89012	5,8%	0,2%



PO excl. samenwerkingsverbanden (PO_EXCL)

269	Ver. voor Bijz. Onderwijs	75688	-6,0%	0,2%
270	Ver. Stg. Scholen Bijbel	38650	-8,7%	0,2%
271	Montessori Stg. Vreugd en Rust	41081	-3,4%	0,2%
272	Openbaar Prim. Onderw. Oegstg.	13682	-2,5%	0,2%
273	Stg. Groning. Schoolvereniging	41053	-5,1%	0,2%
274	Sticht. Reformatorisch Onderw.	26613	1,4%	0,2%
275	Dordtse Schoolver. Bo op A.G.	41184	0,3%	0,2%
276	Amersfoortse Schoolvereniging	25156	4,2%	0,2%
277	Ver. Nutsschool Wassenaar	39859	6,9%	0,2%
278	Stg. R.K. Mytysch. Roosendaal	75778	-6,1%	0,2%
279	Stichting Prisma	47959	3,9%	0,1%
280	Sticht. QliQ Primair Onderwijs	30240	0,0%	0,1%
281	Stg. PCPO C.ad.IJ. en K.ad.IJ.	43227	-4,4%	0,1%
282	ALLURE, Stg. openb. prim. ond.	41421	1,6%	0,1%
283	Stg Sch of Understanding Ned	42715	-1,2%	0,1%
284	ASKO	41023	-4,4%	0,1%
285	Stg. Isl. Schol. Rijn en Gouwe	31118	9,9%	0,1%
286	Stichting Flores Onderwijs	41645	6,4%	0,1%
287	Vereniging CNS te Nunspeet	24533	0,2%	0,1%
288	Cadans Primair, stg. k.&i.p.o.	40848	4,8%	0,0%
289	Stg. Kath. Bas.onderw. Borculo	47659	-4,8%	0,0%
290	Stg. Meerkring P.O. Amersfoort	41514	3,3%	0,0%
291	Stichting Delta Onderwijs	40278	-4,1%	0,0%
292	Stg. Kath. Bas.ond. Meijbloem	74868	8,4%	0,0%
293	Ver. Basisond. Sprang-Capelle	84827	3,7%	-0,1%
294	Vereniging De Gooische School	31552	-4,1%	-0,1%
295	Stg. Bas.ond. Geref. Grondsl.	81967	2,4%	-0,1%
296	Stg. OPO Papendrecht-Sliedr.	41560	6,5%	-0,1%
297	Stg. PC Basis-/Orthop. Onderw.	47595	1,9%	-0,1%
298	Stichting PANTA RHEI	41447	-0,6%	-0,1%
299	Stg. Kath. Scholen Oegstgeest	75206	-0,2%	-0,1%
300	St. Sp. Ow & V.S.O. op G. G.	84515	-4,7%	-0,1%
301	St. KO Par. Allerh. Drie-eenh.	45189	0,4%	-0,1%
302	Stichting Kiem Onderwijs	32177	4,2%	-0,1%
303	Stichting Poolsterscholen	42561	2,6%	-0,2%
304	Stichting Op Kop	41816	-0,4%	-0,2%
305	Ver. Chr. Ond. Ref. Grondslag	57969	-0,7%	-0,2%
306	Stg. v. Chr. Prim. ond. CHRONO	40946	2,0%	-0,2%
307	St. Montessori-onderw. ZO Ned.	41167	3,3%	-0,2%
308	Ver. Basisond. te Notter-Zuna	63091	-5,7%	-0,2%
309	Stg. Openb. Prim. Ond. A'doorn	41616	0,5%	-0,2%
310	Ver. tot het Verstr. van OGG	38910	2,3%	-0,2%
311	Primas-Scholengroep	40959	-2,3%	-0,2%
312	Stg. P.C.P.O. Vechtstr.&Venen	41138	1,7%	-0,3%
313	Ver. Prot. BO Hollandscheveld	40655	3,5%	-0,3%
314	VCPOZ	42724	-0,5%	-0,3%
315	Stichting S.P.H. Bernadette	60061	4,2%	-0,3%
316	Stichting De Hoeksteen	53197	1,3%	-0,3%
317	Stg. Samenw. Vrijesch. Z-Holl.	61960	-0,3%	-0,3%



PO excl. samenwerkingsverbanden (PO_EXCL)

318	Stichting De Waarden	41782	-0,3%	-0,3%
319	Stg. Samenwerk.sch. Riv.wijk	42594	0,6%	-0,3%
320	Ver. voor Christel. Onderwijs	41845	2,8%	-0,3%
321	Stichting o.p.o. Wolderwijs	41895	-2,6%	-0,3%
322	VC Bo reform. g.s. Nederhemert	47932	-12,0%	-0,3%
323	Elan Onderwijsgroep	41693	0,9%	-0,3%
324	Stg. voor Kath. BO Gelderland	42616	0,8%	-0,3%
325	SPON	41417	0,8%	-0,3%
326	Stg.voor C.P.O. Albrandswaard	59555	-1,8%	-0,4%
327	VSI Scholen met de Bijbel E.H.	34139	4,5%	-0,4%
328	Stichting Bartimeus Onderwijs	42747	-1,9%	-0,4%
329	Ver. onderwijs Geref. Grondsl	29823	-0,7%	-0,4%
330	Stichting Omnischolen	42634	-4,0%	-0,4%
331	Stichting Kievietschool	31019	4,5%	-0,4%
332	Ver. tt St.&Instandh. S.m.d.B.	32072	2,8%	-0,4%
333	Stg. OBO Duin- en Bollenstreek	41362	-5,3%	-0,4%
334	VGPO Nrd Nederl. NoorderBasis	42607	4,0%	-0,4%
335	Stg. Neutr. Onderw. Wilhelmina	38169	-0,5%	-0,5%
336	OCTHO, Stg. Openb. Prim. Ond.	41842	3,3%	-0,5%
337	Stichting PCO Nieuwleusen	41651	6,2%	-0,5%
338	Stichting Noor	40077	-96,5%	-0,5%
339	Stichting Innerwaard	42148	-2,0%	-0,5%
340	Ver. Basisond. Ref. Gr.sl.	24481	3,0%	-0,5%
341	SOPOGO	41502	2,3%	-0,5%
342	Ver. Onderw. Reform. Grondsl.	42122	0,1%	-0,5%
343	Vereniging Ibogo	40329	5,8%	-0,5%
344	Ver. voor PC PO Ond. TriVia	41439	0,6%	-0,5%
345	Stichting Vrijescholen Ithaka	41296	0,6%	-0,6%
346	CORDEO	40945	0,3%	-0,6%
347	Stg. Interreg. Onderw. Zaanstd	41256	-0,6%	-0,6%
348	Stichting K.M.O. Bussum	25664	1,7%	-0,6%
349	Stg. Prim Onderw. Viadere	41472	0,3%	-0,6%
350	Stg. voor P.C.O. te Wassenaar	74492	3,9%	-0,6%
351	Stg Jenaplansch Antonius Abt	42723	2,1%	-0,6%
352	Stichting kom Leren	42669	-2,9%	-0,7%
353	Stg. St. Martinus v. Onderw.	24207	5,6%	-0,7%
354	Stichting P.C.O te Ermelo	76819	0,8%	-0,7%
355	Stichting Tabijn	40712	1,2%	-0,7%
356	Aloysius Stg. Onderw. Jeugdrgz	41008	0,6%	-0,7%
357	Hallsche Schoolvereniging	33957	12,8%	-0,7%
358	Stichting Allente onderwijs	41364	-2,3%	-0,7%
359	Stg. Kath. Onderw. Twenterand	68836	-3,8%	-0,7%
360	Stg. Primair Ond. WIJ de Venen	40974	0,6%	-0,7%
361	Vivente, Stg. Chr. Prim. Ond.	40934	-0,7%	-0,7%
362	Stg. West Openbaar Onderwijs	41455	-3,0%	-0,7%
363	Stichting Alterius	41821	-3,0%	-0,8%
364	Stg. R.K. Onderwijs Naarden	53210	3,0%	-0,8%
365	Ver. v. Chr. Onderw. te V'burg	40301	-1,7%	-0,8%
366	Stichting Verdi Onderwijs	73712	1,0%	-0,8%



PO excl. samenwerkingsverbanden (PO_EXCL)

367	Stichting Groeiszaam PO	41340	3,6%	-0,8%
368	Ver. verstr. ond. Refgr. Oldebroek	42774	-1,7%	-0,8%
369	Ver. Ond. op Reform. Grondsl.	47867	-3,2%	-0,8%
370	Stg. Kindante, leren leven	83280	3,7%	-0,8%
371	STG. PRIMAIR ONDERWIJS CONDOR	40814	3,1%	-0,8%
372	SKOVV	31237	1,1%	-0,8%
373	Sticht. 'van der Huchtscholen'	97358	5,1%	-0,9%
374	Stichting Meer Primair	42683	-2,4%	-0,9%
375	Stichting Wijzers in Onderwijs	41797	-4,4%	-0,9%
376	Sticht. De Noordwijkse School	41596	-2,9%	-0,9%
377	Ver. St./Inst.houd. SmdB Bo GG	75064	6,5%	-0,9%
378	Stg OPO Berger-Odoorn	42554	14,0%	-0,9%
379	MosaLira Stg. leren, ond./opv.	41373	-1,4%	-0,9%
380	Sticht. Sam.werk. Nieuwegein	77651	-7,1%	-0,9%
381	Marimbaschool	54417		-1,0%
382	Schoolvereniging Wolters	95681	-3,8%	-1,0%
383	Stichting KindPunt	50195	-1,4%	-1,0%
384	Stg. Best. RK Sch. Schalkhaar	53730	-0,3%	-1,0%
385	Stg. Scholen v/h Rozenkruis	30013	7,8%	-1,0%
386	Ver. CNS Oosterwolde	42815	4,0%	-1,0%
387	De Eenbes	40557	-1,2%	-1,0%
388	Chr. Geref. Sch. Ver.	91118	4,4%	-1,0%
389	Stichting Accent	41787	-3,2%	-1,0%
390	Stg. Basisschool De Ridderslag	59451	-2,4%	-1,0%
391	Stg. Kath. Ond. Vierlingsbeek	43305	1,7%	-1,1%
392	SCOPS	43928	3,1%	-1,1%
393	Stg. Scholengrp. Veluwezoom	41617	1,7%	-1,1%
394	S K & K	38001	3,4%	-1,1%
395	Ver. Verstr. BO op R. Grondsl.	29473	0,1%	-1,1%
396	Stg. R. Kath. Onderwijs Huizen	74426	-1,8%	-1,1%
397	Ver. P.C. B.o. te Beezerveld	99672	2,5%	-1,1%
398	Ver. Verstr. Bas.ond. Ger. Gr.	39275	-6,2%	-1,1%
399	Stichting Xpect013	48101	0,3%	-1,1%
400	Delftse Ver. Montess.-Onderw.	31162	-0,6%	-1,1%
401	Stichting Ultiem	42761	-0,1%	-1,1%
402	Stg. Jenapl. B.s. Vlinderbos	40281	-0,4%	-1,2%
403	Sticht. GOO Onderw. en Opvang	32580	-0,4%	-1,2%
404	Stg. Chr. BO in NW Fryslan	42656	-3,3%	-1,2%
405	Ver. Stg. Insth. School	29056	0,8%	-1,2%
406	Stichting Prisma Scholengroep	77533	-2,4%	-1,2%
407	Stichting VCOG Onderwijs	69669	-2,2%	-1,2%
408	Ned. Geref. Schoolver. Kampen	61661	2,3%	-1,2%
409	Sticht. Openbaar PO Hoogeveen	42557	4,3%	-1,3%
410	Stichting Primenius	45000	0,1%	-1,3%
411	Stichting Herman Broeren	26132	1,4%	-1,3%
412	Stg. Plateau opb. ond. Assen	42719	-1,7%	-1,3%
413	Stg. Op. Pr. Onderwijs W'wijk	41494	-1,4%	-1,3%
414	Ver. 'Scholen met de Bijbel'	34893	3,4%	-1,3%
415	Stichting Essentius	50129	-0,1%	-1,3%



PO excl. samenwerkingsverbanden (PO_EXCL)

416	Ver. voor Chr. Nat. Schoolond.	40862	-3,2%	-1,3%
417	Stg SchOOL	42552	5,4%	-1,3%
418	Ver Stg Insth Smdb	91079	3,6%	-1,3%
419	Florion Vereniging voor G.P.O.	41632	-4,9%	-1,3%
420	Stg. Librijn Openb. onderwijs	41441	-2,9%	-1,3%
421	Stichting De Korenburg	41463	-5,2%	-1,4%
422	Stichting Talentis	40706	-1,1%	-1,4%
423	St. Openb. Bas.ond. West-Brab.	41471	-1,0%	-1,4%
424	Stg. Kathol. Onderw. Pijnacker	75531	-7,0%	-1,4%
425	Ver. v. P-C B.o. te Vroomshoop	99594	-1,8%	-1,4%
426	Stg. Ger. Onderwijs Barneveld	40419	-5,0%	-1,4%
427	Martinusstichting	71371	-0,9%	-1,4%
428	AMOS	81316	1,7%	-1,4%
429	Stg. Orthop. Inst. Dev. e.o.	41274	-1,8%	-1,4%
430	Stichting Hub Noord-Brabant	82292	-3,0%	-1,4%
431	Stg. Smw.best. Prim. Onderwijs	44397	0,8%	-1,4%
432	Stg ref spec ondw Randstad	42790	-2,6%	-1,4%
433	Schoolvereniging Peetersschool	58826	0,6%	-1,4%
434	Stichting ATOS	41013	2,0%	-1,5%
435	Stichting Koninklijke Visio	42536	2,5%	-1,5%
436	Stg. Prot. Chr. B.O. A'doorn	82526	1,8%	-1,5%
437	Stichting P.C.P.O. Groene Hart	41286	0,6%	-1,5%
438	Stg. Onderw. St. Willibrordus	53406	3,0%	-1,5%
439	Stg. Kathol. Onderw. Drimmelen	43967	4,2%	-1,5%
440	Stg Onderwijs Auris	41314	-1,1%	-1,5%
441	Fides	87205	-0,9%	-1,5%
442	Ver. Chr. Ond. Ref. Grondsl.	20183	0,8%	-1,5%
443	Stichting PRODAS	41223	2,5%	-1,5%
444	Stg. v. Kath. Onderw. Aalsm.	28849	-3,6%	-1,5%
445	Stg. Kathol. Onderw. Enschede	58761	1,1%	-1,5%
446	Ver. verstr. ond. ger. grndslg	46021	-16,5%	-1,6%
447	Ver. School Evang. Broedergem.	29577	-3,2%	-1,6%
448	Ver. een School met de Bijbel	23674	-0,9%	-1,6%
449	Sticht. Floreant, CPO Vechtdal	42744	-4,0%	-1,6%
450	de PI-scholen	41448	-2,2%	-1,6%
451	Stichting IJsselgraaf	41371	0,8%	-1,6%
452	Ver. Prot. Chr. B-o 'Ichthus'	41293	-2,4%	-1,6%
453	Stichting OBASE	41557	3,5%	-1,7%
454	Ver. Prot. Chr. Onderw. Putten	90169	-2,2%	-1,7%
455	Stichting Ozeo	40876	-2,8%	-1,7%
456	St. Verstr. van BO/Ger. Gr.sl.	26626	2,8%	-1,7%
457	Stg. Openb. B.s. Helmond	41349	1,0%	-1,7%
458	Stichting Quadraten	41571	-2,7%	-1,7%
459	St. Openb. Ond. Rijn-/Heuvel.	41496	4,1%	-1,8%
460	Stichting Trivium	41460	2,6%	-1,8%
461	Schoolvereniging 'Willemspark'	23440	0,5%	-1,8%
462	D.V. DV Oldenbarneveldsch. abo	97176	-0,9%	-1,8%
463	Stichting Gewoon Speciaal Ond.	41879	-1,7%	-1,8%
464	De Kralingsche School	97137	-7,0%	-1,8%



PO excl. samenwerkingsverbanden (PO_EXCL)

465	Herv. Ver. Chr. Ow IJsselm.	44318	-3,3%	-1,8%
466	Stichting Ommeriek	41574	0,4%	-1,8%
467	St. Alg. Bijz. Onderw. H'stede	30701	0,4%	-1,8%
468	Stg. Basisonderw. Ger. Gr.slag	34919	-1,8%	-1,8%
469	Stichting UN1EK onderwijs	41338	1,8%	-1,9%
470	Stg. Interconf. BO R'dam eo	40269	7,4%	-1,9%
471	Vereniging Hofdijckschool	37233	-5,3%	-1,9%
472	Ver. Chr. Ond.w. Ger. Grondsl.	41825	6,2%	-1,9%
473	SKOZ	30357	1,8%	-1,9%
474	Herman Broerenstichting	38209	1,1%	-1,9%
475	Stg. Prof. Dr. Leo K.ond.groep	30968	-0,8%	-1,9%
476	Ver. Bas.ond. Geref. Grondslag	25833	-1,4%	-1,9%
477	SIBZ	42523	4,0%	-1,9%
478	Stichting IBA	42826	-17,1%	-1,9%
479	Stichting Orion	41479	0,4%	-1,9%
480	Ver. Bas.ond. Geref. Grondslag	31189	-2,5%	-1,9%
481	Stichting voor P.C.P.O. op G-O	42632	2,2%	-1,9%
482	Stg. Chr. BO Reform. Grondsl.	41803	-0,4%	-1,9%
483	Stichting ROOBOL	41492	-4,4%	-1,9%
484	Onderwijsstichting MOVARE	41516	1,1%	-2,0%
485	V.t.s. & i.g. scholen, OGG Ede	42541	3,3%	-2,0%
486	Stg. Kathol. Onderw. NO Twente	75219	-1,2%	-2,0%
487	Stg. Openb. Basisond. H'sum	41493	-5,5%	-2,0%
488	Stg. Kath. Ond. West-Friesland	75375	-3,9%	-2,0%
489	Herv. Schoolveren. te Nijkerk	89155	-0,5%	-2,0%
490	Stg. Onderw. op Isl. grondslag	31076	2,1%	-2,0%
491	Zeister Schoolvereniging	98463	-2,5%	-2,1%
492	Stg. Kath. Onderwijs Ginneken	32203	-3,8%	-2,1%
493	Talent Primair	41376	0,7%	-2,1%
494	Stichting BOOR	41775	0,7%	-2,1%
495	Stichting Scala	78222	-3,5%	-2,1%
496	Stichting Proo Noord-Veluwe	41345	-4,6%	-2,1%
497	Ver. Montessori-Ond. Westland	30835	0,5%	-2,1%
498	St. Kath. Ond. Het Groene Lint	32060	0,7%	-2,1%
499	Ver. Montessorisch. Kralingen	41547	5,4%	-2,2%
500	Stichting Promes	41629	0,7%	-2,2%
501	Vereniging Nieuwe School Edam	82838	1,1%	-2,2%
502	Stg. KOC/KBS Bisschop Bekkers	53860	0,1%	-2,2%
503	mijnplein, stg. bpo in Salland	40894	1,7%	-2,2%
504	Stg. Basisonderwijs Middelburg	30715	1,8%	-2,2%
505	Stg. Onderw.grp Buitengewoon	44813	-2,6%	-2,3%
506	Stichting Gabriel	74127	-5,2%	-2,3%
507	Stichting Klasse	41527	0,0%	-2,3%
508	Iris, Stg. voor Chr. Onderwijs	41125	-2,0%	-2,3%
509	Stg. De Hoeksche Sch., opvo HW	41444	2,8%	-2,3%
510	Stichting OOE Onderwijs	42830	-1,0%	-2,3%
511	Ver. Kl.-/Bas.onderw. Nunspeet	23883	-1,1%	-2,3%
512	Stichting Symbio Hengelo	65287	2,1%	-2,3%
513	Ver. Verstr. b.o. op RG Nop eo	46152	-4,7%	-2,3%



PO excl. samenwerkingsverbanden (PO_EXCL)

514	Stg. Montessori Onderw. Houten	40350	6,9%	-2,3%
515	Stichting OPSPOOR	41434	-5,7%	-2,4%
516	LOGOS Stg. Prot. Chr. Onderw.	41396	-1,8%	-2,4%
517	Sophia Scholen	40967	-1,3%	-2,4%
518	VCORG te Zwijndrecht	43175	0,2%	-2,4%
519	Stichting DKP Onderwijsgroep	41388	0,5%	-2,4%
520	INOS, Stg. Kath. Onderw. Breda	41407	0,6%	-2,5%
521	Samen tussen Amstel en IJ Stg.	41774	-1,9%	-2,5%
522	Enschedeese Schoolvereniging	95421	-4,1%	-2,5%
523	St. Chr. Sp.-/Voortg. Ond. Nop	84202	-2,4%	-2,5%
524	Stichting IBPL	40307	18,4%	-2,5%
525	Stichting R.O.B. Surplus	41438	-4,3%	-2,5%
526	Stichting Vrije School Zwolle	78184	0,9%	-2,5%
527	Stichting Floriander	41435	-0,1%	-2,5%
528	Stichting SBO De Vlieger	41047	-0,2%	-2,5%
529	TRIADE St. Kath. prim. onderw.	40987	-3,8%	-2,5%
530	Ver.Chr.Prim.Onderw.Reform.Gr.	30700	-3,6%	-2,6%
531	Ver. tot St.&Inst.hd. S.m.d.B.	81979	-4,6%	-2,6%
532	Ver. Prot.-Chr. B.O. Sleeuwijk	74973	-2,0%	-2,6%
533	Stichting Morgenwijzer	28601	0,4%	-2,6%
534	Stg. Chr. B.s. De Klokkenberg	82591	-0,3%	-2,6%
535	St. De Kempen op./alg. onderw.	41662	-7,7%	-2,7%
536	Scholenticht. Pastoor Ariens	52131	-6,7%	-2,7%
537	Ver. Stg. Chr. Sch. Doornspijk	38819	1,4%	-2,7%
538	V.C.N. Schoolonderw. Staphorst	36831	0,4%	-2,7%
539	Stichting Zinder	41862	1,8%	-2,7%
540	Stichting Kits Primair	41812	-1,0%	-2,7%
541	Stichting Proominent	41674	-4,4%	-2,7%
542	Stichting Wonderwijs	41530	-2,0%	-2,8%
543	Stichting IJmare	41375	0,6%	-2,8%
544	Ver. Herv. Chr. Schoolonderw.	24065	6,2%	-2,8%
545	Stg. Pr. Chr. Onderw. Utrecht	62662	1,6%	-2,8%
546	Stg. Kathol. Onderw. Wassenaar	68329	5,9%	-2,8%
547	De Groelling	40765	-1,1%	-2,8%
548	Ver. Chr. Onderw. Haren/Onnen	61829	-9,7%	-2,8%
549	Meerderweert, Stg. Pr. Onderw.	50819	-0,6%	-2,8%
550	Stichting Aves	40662	-0,4%	-2,8%
551	Ver. Jenaplanonderw. Oudewater	20252	-0,7%	-2,8%
552	Stichting Nutsscholen Breda	40637	-1,8%	-2,9%
553	Stichting Oarsprong	42754	-3,0%	-2,9%
554	Stg. Onderw. Geref. Grondslag	50299	10,8%	-2,9%
555	Onderwijsstichting De Wijnberg	85581	5,0%	-2,9%
556	Ver. basisond. Ger. grondslag	30128	9,8%	-2,9%
557	Sticht. R.O.O. Maas en Meierij	41633	1,7%	-2,9%
558	LEV Scholengr. West-Nederland	41646	-1,8%	-2,9%
559	De Stroming	41239	-1,8%	-2,9%
560	Ver.Chr.Onderw. Hoeksche Waard	30133	0,5%	-2,9%
561	Stg. CPO voor Veenendaal e.o.	41154	-3,4%	-2,9%
562	HAPPY KIDS Basisschool	42768	-3,0%	-2,9%



PO excl. samenwerkingsverbanden (PO_EXCL)

563	Stichting Mondiaen	40971	-1,6%	-2,9%
564	Stg "Een school met de Bijbel"	83864	5,3%	-2,9%
565	Stg. Geref. Grondsl. in Zeel.	84151	3,4%	-2,9%
566	Paraat Scholen	42828	0,6%	-2,9%
567	Stg. Rehobothschool Uddel	35297	-3,8%	-3,0%
568	Best.knt. Alg. Bijz. Schol.gr.	41857	-2,7%	-3,0%
569	Schoolvereniging G.G. Kampen	43824	1,1%	-3,0%
570	Stichting O.P.O. Albrandswaard	41456	-5,6%	-3,0%
571	Scholengroep Holland	41488	1,1%	-3,0%
572	EduCare,Chr.SO Harderwijk e.o.	41671	-4,2%	-3,0%
573	School Ver. Onderwijs Casimir	95655	-2,1%	-3,0%
574	Stichting Escalda Scholen	41637	-0,6%	-3,0%
575	Octant, st.v.chr.prim. onderw.	78782	-1,1%	-3,0%
576	Geref. Schoolver. Westerniel.	37038	-3,3%	-3,1%
577	Stg. Openb. Prim. Ond. Z'meer	41390	-0,2%	-3,1%
578	St. Openb. Ond. Hof van Twente	41785	-2,7%	-3,1%
579	Stichting Varietas	23128	3,4%	-3,1%
580	Stichting Federatief	42861	-8,3%	-3,1%
581	EDUCATIS	41534	-0,8%	-3,1%
582	Stichting Leerrijk!	71008	-4,1%	-3,1%
583	Ver. Verstr. Ow Ger. Grondsl.	25196	-0,9%	-3,1%
584	Ver. Chr. onderwijs Neerl.br.	88674	1,7%	-3,2%
585	Stg Spec Onderwijs Fryslan	42665	-2,3%	-3,2%
586	Stg Geref Basisschool Benjamin	36336	6,8%	-3,2%
587	Stg Samenwerkingsbestuur Kyk	41856	-2,0%	-3,2%
588	De Haagse Scholen	41572	2,0%	-3,3%
589	Scholengroep Wijzer	42858	-1,1%	-3,3%
590	S I P O	41863	-9,0%	-3,3%
591	Stichting Sarkon	55238	-3,0%	-3,3%
592	K. Stg. v. Onderw. Oude Tonge	64169	-5,5%	-3,3%
593	Stg. Christ. Onderw. HaagIndn	70176	-1,4%	-3,3%
594	Stichting Biezonderwijs	73114	-2,9%	-3,3%
595	Ver. 'een School met de Bijb.'	83656	-1,8%	-3,3%
596	SKOPOS	40874	-4,4%	-3,3%
597	SCPO Lelystad	60985	3,9%	-3,3%
598	Utrechtse Schoolvereniging	49180	-1,1%	-3,4%
599	Stg. Kathol. Onderw. Maasland	62778	-4,0%	-3,4%
600	Stg OPO Noordenveld	42854	1,3%	-3,4%
601	Kerk. Lich. Ger. Gem Barneveld	41884	-2,0%	-3,4%
602	Spectrum Stg. Pr. Chr. Onderw.	41487	-3,1%	-3,4%
603	Kath. Scholenstichting Fectio	43318	-4,3%	-3,4%
604	Stichting RENN4	41414	-8,3%	-3,4%
605	Stg. Prot.Chr. BO Baarn-Soest	41242	3,7%	-3,4%
606	Ver. v. P.C. B.o. te Rijnsburg	80095	-3,1%	-3,4%
607	Onderwijsstg. Leer en Floreer	42486	2,7%	-3,4%
608	Stg. Chr. Spec. Ond. Apeldoorn	72464	-3,1%	-3,4%
609	Ver. vr Chr. Nat. Basisonderw.	33853	-6,0%	-3,5%
610	De Vlissingse Schoolvereniging	40340	-12,2%	-3,5%
611	Stichting OPOR	41876	-2,3%	-3,5%



PO excl. samenwerkingsverbanden (PO_EXCL)

612	LiemersNovum	77235	-1,8%	-3,5%
613	Ver. CO op RG te Barendrecht	43383	-1,1%	-3,5%
614	Stichting Signum	74049	-0,7%	-3,6%
615	Stichting Prisma	40114	-1,3%	-3,6%
616	Stichting Best Onderwijs	26977	-2,2%	-3,6%
617	Stichting ATO	41672	-1,8%	-3,6%
618	Stg. Interconf. Smw.sch. Meddo	82786	-5,5%	-3,6%
619	Delta, stg. Kath./P.-C. p. o.	40812	-0,1%	-3,6%
620	Stg. Chr. Prim. Onderw. Betuwe	41424	2,8%	-3,6%
621	A'damse Sch.ver. Ond. en Ond.	20970	9,8%	-3,6%
622	OPTIMUS primair onderwijs	48348	0,5%	-3,6%
623	Ver. Montessorisch. Wassenaar	98255	-9,3%	-3,6%
624	Ver. bevordering Chr. Onderw.	83019	1,7%	-3,6%
625	Stichting TOF Onderwijs	50949	-2,7%	-3,7%
626	Ver. Montessorisch. Bilthoven	36817	3,8%	-3,7%
627	Vereniging Rehoboth	53015	2,5%	-3,7%
628	Ver. Prot. Chr. Onderw. Rhenen	23337	0,8%	-3,7%
629	Stg. Prot. Chr. Bo Amersfoort	30010	-1,4%	-3,7%
630	Stg. Delta De Bilt Prim. Ond.	41794	2,2%	-3,7%
631	Stg. R'damse Ver. Kath. Ond.ws	24597	-1,7%	-3,7%
632	Stichting Nissewijs	41639	0,3%	-3,7%
633	Stichting Yulius Onderwijs	85256	-1,2%	-3,8%
634	Stichting Fortior	41018	-1,4%	-3,8%
635	Stg. Kathol. Onderw. De Streek	28563	-1,1%	-3,8%
636	Stichting Fedra	26158	-2,8%	-3,8%
637	Scholengroep Perspectief	41358	2,5%	-3,8%
638	Albero, stg. op de Bevelanden	41582	0,8%	-3,8%
639	Stichting ARCHIPEL SCHOLEN	42610	6,8%	-3,8%
640	Ver.Sch. md Bijbel, Geref.Gr.	76715	-1,3%	-3,8%
641	Ver. Instandh. Scholen Bijbel	46060	-1,9%	-3,9%
642	Sticht. Unicoz onderwijsgroep	40377	3,9%	-3,9%
643	Stichting PCO Accrete	41270	-0,9%	-3,9%
644	ZOK GG Tricht-Geldermalsen	42760	-1,4%	-3,9%
645	Stg. Islam. Educ. Zd-Oost Ned.	30725	-8,2%	-3,9%
646	Ver. v. b.o. op G.g.s. Speuld	27237	0,6%	-3,9%
647	Stg. Chr. Onderw. Bomm.waard	42658	-6,6%	-3,9%
648	Stichting voor CSO Groningen	40851	2,3%	-3,9%
649	V. Laat de kind. tot Mij komen	22622	0,4%	-4,0%
650	Stg. Mij. Nut van 't Algemeen	40964	-3,0%	-4,0%
651	Stichting SPOLT	23961	-1,6%	-4,0%
652	Stichting BLICK op onderwijs	41545	-0,9%	-4,0%
653	Stichting Ambion	41573	-4,4%	-4,0%
654	Ver. Montessorisch. Waalsdorp	95746	-5,8%	-4,0%
655	Stichting Noventa Onderwijs	42852	0,5%	-4,1%
656	De Capelse Schoolvereniging	85048	-4,8%	-4,1%
657	Stichting Innoord	42553	2,5%	-4,1%
658	Stichting de Vrije School	30027	-1,5%	-4,1%
659	Stichting PCBO Leeuwarden e.o.	41419	-2,2%	-4,2%
660	Stg. OBO Westelijke Tuinsteden	41579	-6,0%	-4,2%



PO excl. samenwerkingsverbanden (PO_EXCL)

661	Stichting 'Florente'	41595	4,8%	-4,2%
662	Ver. Inst./Bst. JdeWitteschool	32515	-7,4%	-4,2%
663	Montessori Ver. Haarlemmermeer	79016	-2,1%	-4,2%
664	Stg. Chr.Onderw. Twenterand eo	61751	1,2%	-4,2%
665	Agora, Stg. voor BPO Z'strek	41251	0,6%	-4,2%
666	Stichting PPO De Link	41461	2,7%	-4,3%
667	Stg. Nutsscholen Aalst-Waalre	94251	1,7%	-4,3%
668	Westlandse Stg. Kath. Onderw.	20671	-1,4%	-4,3%
669	Stg. Prim. Onderwijs De Linge	71956	0,6%	-4,3%
670	BC Master Frankeskoalle	13839	-6,6%	-4,3%
671	Stg. Proceon v. PCO ih Gooi eo	75753	-0,6%	-4,4%
672	Stg. Prot. Chr. Onderwijs LEV	82785	-1,8%	-4,4%
673	Sticht. 's Heeren Loo Zorggrp.	21712	4,0%	-4,4%
674	Kath. Scholenstichting Utrecht	77195	-4,4%	-4,4%
675	Stichting Wijzer aan de Amstel	40581	1,5%	-4,4%
676	Stg. Kath. Prim. Ond. R'daal	74154	1,6%	-4,4%
677	SALTO	41248	-1,1%	-4,4%
678	Stichting Pallas	41246	1,7%	-4,5%
679	Ver t Stg Insth Sch	23948	1,4%	-4,5%
680	Stichting SMART Limburg	41891	-5,1%	-4,5%
681	Ver. Wilhelminascholen	36349	2,4%	-4,5%
682	Ver. Scholen md Bijbel De Valk	47438	-10,0%	-4,5%
683	Stg. PC PO Midden-Brabant	41001	-1,0%	-4,5%
684	CBO MEILAN	42540	-1,7%	-4,5%
685	Kerobei, Stichting voor K.P.O.	75597	-0,3%	-4,6%
686	Verion PC Ondw Wierden Enter	92951	-0,4%	-4,6%
687	Stg. Sch. SOOG id Gem. Dronten	61778	-5,0%	-4,6%
688	Stg. Verstr. Christ. Onderwijs	31077	-0,9%	-4,6%
689	Stg. Openbaar Onderwijs Kampen	41871	4,1%	-4,6%
690	Stichting SAAM scholen	75388	-0,1%	-4,7%
691	Stg. Veldvest bijzond. onderw.	77338	-2,6%	-4,7%
692	Stichting Blossse onderwijs	73919	2,3%	-4,7%
693	Stichting Viviani	41551	-2,0%	-4,7%
694	VPCO De Viermaster	41621	-3,8%	-4,7%
695	Ver. Pr. Chr. Onderwijs H'veen	69877	-2,5%	-4,7%
696	Stg Ond grp Markant-Leersaam	41869	-2,9%	-4,8%
697	Stichting Elan	42687	-2,0%	-4,9%
698	Sticht. Eduvier Onderwijsgroep	30882	-1,4%	-4,9%
699	Stichting De Tjongerwerven CPO	41282	0,6%	-4,9%
700	Stichting Uniek	41978	2,7%	-5,0%
701	Portalis	46013		-5,0%
702	V. t. Stg. & I.h. C.N.S. Gouda	36479	3,3%	-5,0%
703	Sch Best J Calvijnschool	48933	-3,8%	-5,1%
704	SIPOR	30731	4,0%	-5,1%
705	Ver. Stg. Scholen met Bijbel	33645	0,6%	-5,1%
706	VGPO Hannah	41624	1,0%	-5,1%
707	SVL	42839	21,5%	-5,1%
708	Stg. Fluvium Openb. Onderwijs	41561	-4,0%	-5,1%
709	Ver De Flevoschool te Huizen	96409	-2,8%	-5,1%



PO excl. samenwerkingsverbanden (PO_EXCL)

710	Ver. verstr. OoG g.s. Borssele	31890	-1,7%	-5,2%
711	AWBR stichting voor OPO	41663	-1,5%	-5,2%
712	Stg Instandhouding Scholen	49844	-5,2%	-5,2%
713	Stichting Wijzer in Onderwijs	41535	4,6%	-5,2%
714	Stichting Zonova	41716	2,7%	-5,2%
715	Stichting Jenapleinschool	41626	-0,6%	-5,3%
716	Stg. Openb. Prim. Ond. H.I.A.	42562	-3,9%	-5,3%
717	Stichting Consent	41565	2,8%	-5,3%
718	Stg Openisch vh gezonde kind	28614	-4,9%	-5,3%
719	Ante, stg. v. openb.- & s.w.s.	41813	-0,2%	-5,4%
720	St. Openb. Prim. Ond.ws W'naar	41829	-4,7%	-5,4%
721	St. Openbaar Onderw. ad Amstel	41781	-1,0%	-5,4%
722	Stg. Overvecht Zuid Kath. Ond.	77052	-2,4%	-5,4%
723	Stg. voor p.c.o. De Oorsprong	41483	-1,4%	-5,4%
724	Onze Wijs	42653	-1,8%	-5,5%
725	Stg. Chr. Ond. Eindhov. e.o.	40378	-1,7%	-5,5%
726	Stichting Zuiderbos	85269	-3,6%	-5,5%
727	Stichting Keender	25351	-2,0%	-5,5%
728	PCSV	40540	-3,3%	-5,5%
729	Stichting Kolom	77690	2,6%	-5,6%
730	Stichting SOTOG	83189	-6,1%	-5,6%
731	Stg. Islamit. Onderwijs Iqra	40389	-0,8%	-5,6%
732	Stichting Volare	62129	7,4%	-5,6%
733	SPCB in de gemeente Rheden	40843	-3,7%	-5,7%
734	Stichting AKKOORD!	41398	6,5%	-5,7%
735	St. Samenw. Basissch. Alkemade	40969	-3,8%	-5,7%
736	Stg. Prot.Chr.Onderw. Roosend.	42524	-8,9%	-5,7%
737	St Op. Prim./Spec. Ond. Leiden	42504	-2,0%	-5,7%
738	Stichting Penta	31657	1,4%	-5,8%
739	BC Openb BO Ameland	13878	2,4%	-5,8%
740	Stg. Auro v. Openb. Prim. Ond.	41544	-4,8%	-5,8%
741	Ver. Bev. C. Nat. ond. Hollum	27340	-0,3%	-5,8%
742	Stichting WijWijzer scholen	40775	-2,5%	-5,8%
743	Ver. Reformatorisch Onderwijs	69643	-2,0%	-5,8%
744	Stichting Ronduit	42514	-2,2%	-5,9%
745	Stg. Openbaar Onderwijs Houten	41866	-0,6%	-5,9%
746	Stichting Al Amana Scholen	41820	1,9%	-5,9%
747	Stg. Onderw.gem.schap De Hoeve	39912	-1,0%	-6,0%
748	Stg. Chr. Kindcentra Drenthe	32073	-4,8%	-6,0%
749	Ver. Stg. Chr. Scholen Wekerom	40887	2,2%	-6,0%
750	Stichting Prohles	40508	-4,7%	-6,1%
751	Stg. RK/PC Ond. Bommelerwaard	41090	-4,3%	-6,1%
752	Sticht. Atlant Basisonderwijs	40257	-3,8%	-6,1%
753	Sticht. Islam. Scholen El-Amal	40400	1,9%	-6,2%
754	Stg. Talent, Hoorn	41772	-0,3%	-6,2%
755	Stg. Montess.sch. Veenendaal	40207	0,5%	-6,3%
756	SAB Montessoriond. Haaksbergen	40355	-12,3%	-6,3%
757	Stichting Etuda Onderwijs	40941	-6,8%	-6,3%
758	Stichting Attendiz	25859	-2,2%	-6,3%



PO excl. samenwerkingsverbanden (PO_EXCL)

759	Schoolveren. 'Agatha Snellen'	33268	-9,6%	-6,4%
760	Stg. de Vr. School Zeeland	76585	-2,6%	-6,4%
761	Stichting AnnoNu	71488	-1,3%	-6,4%
762	Stg Insth Sch md Bijbel	87920	-3,9%	-6,5%
763	Stg. De Onderwijsspecialisten	40631	-2,6%	-6,5%
764	Stichting Aquila	62181	-6,5%	-6,6%
765	Vereniging De Olijfboom	21478	1,5%	-6,7%
766	Stg. Vrije School De Vuurvogel	59919	-7,2%	-6,8%
767	Ver. Verstr. Ond. Ger. Gr.slag	43005	0,3%	-6,9%
768	Stg. Alg. Bijz. Onderw. Hoorn	40363	2,2%	-6,9%
769	Stg. Scholen met Bijbel Betuwe	41827	0,4%	-7,0%
770	Stg. PCBO Smallerland e.o.	40342	-1,2%	-7,0%
771	Stg voor PC Ond. Holten	83696	-1,0%	-7,0%
772	Stichting Saltho-onderwijs	50143	-4,6%	-7,0%
773	Stg. Onderwijsgr. Amstelland	40020	-2,0%	-7,1%
774	Stichting Primo Schiedam	41567	-0,8%	-7,2%
775	Stichting Talent Westerveld	41868	-5,4%	-7,2%
776	Stichting VCO Oost Nederland	24844	-7,3%	-7,4%
777	Stichting De Buitenkans	42728	13,4%	-7,4%
778	Lithora	41583	-1,2%	-7,4%
779	Stichting 'Het Driespan'	41200	2,3%	-7,4%
780	Stg. Onderw.grp Punt Speciaal	41531	-1,6%	-7,4%
781	Stichting Nuwelijn	73191	0,6%	-7,5%
782	Stg. Prim. Onderw. Achterhoek	50844	-3,1%	-7,6%
783	Chr Schoolvereniging Wapenveld	92626	4,0%	-7,7%
784	Daniel de Brouwerschool	30605	-4,9%	-7,9%
785	Stg. Openb. Onderwijs Present	13662	-3,4%	-8,0%
786	Stichting Kalisto Boeiend Bo!	70002	-1,7%	-8,1%
787	Stg. De Werf ogv pers.heidsv.	45059	-0,8%	-8,2%
788	Nestas Scholengroep	41518	-4,3%	-8,2%
789	Stg Kath & Opb Onderwijs	40745	2,0%	-8,2%
790	ISNO Yunus Emre Den Haag	40272	-1,2%	-8,3%
791	De Vallei	42674	-27,4%	-8,3%
792	Stichting Trigoon	42635	-1,5%	-8,3%
793	Stichting Zaan Spec. Onderwijs	41852	2,3%	-8,3%
794	Stg. Scholengroep GelderVeste	41011	-0,8%	-8,4%
795	Stg. Samenw.sch. Kranenburg eo	60686	-1,8%	-8,4%
796	Stichting Trinamiek	77975	-1,8%	-8,4%
797	CSG De Waard	41127	3,0%	-8,6%
798	Stichting Vrije School Breda	59984	-2,7%	-8,6%
799	Stg. Swalm & Roer v. Ond./Opv.	41692	-1,9%	-8,7%
800	Stg. Bas.onderw. Ref. Grondsl.	76663	-6,8%	-8,9%
801	Stichting Entrea Onderwijs	32216	-0,4%	-9,0%
802	Ver. S&I en. Chr. Sch. te Oene	36778	-1,8%	-9,3%
803	Stg. Muz.inst. Kath. Sint Bavo	33424	-6,5%	-9,3%
804	Het Sticht	69447	-2,3%	-9,4%
805	Stg Samenlevingsscholen	42788	0,7%	-9,4%
806	BasisWijk	42567	-2,0%	-10,0%
807	Stichting Onderwijs Kruisland	39534	-2,4%	-10,1%



PO excl. samenwerkingsverbanden (PO_EXCL)

808	Stg. de Amsterdamse Mont.sch.	48622	-8,6%	-10,3%
809	Stichting Kronenburgh	42679	-9,5%	-10,5%
810	Stichting Oosterwijs	42572	-8,4%	-10,7%
811	Stichting Kopwerk	79874	-1,9%	-10,7%
812	Ver. Jenaplanonderwijs Noord	40865	7,5%	-10,8%
813	Sticht. Nederl. Islam. Scholen	40294	-8,0%	-10,8%
814	Hilversumse Schoolvereniging	96266	-9,1%	-10,8%
815	Stichting CSBO-Sneek	85321	1,3%	-11,6%
816	Chr. Ver. Prim.Ond. op Tersch.	92899	4,3%	-11,6%
817	Stichting Wiis Onderwijsgroep	42545	0,7%	-12,0%
818	Eerste Leidse Schoolvereniging	96617	1,2%	-13,2%
819	Stg. Montessori-Onderwijs Z-H	41324	-9,2%	-14,1%
820	Ver. Chr. Onderw. Ref. Gr.slag	78197	-1,3%	-14,6%
821	Stg. Chr. SBO Leeuwarden	40636	1,2%	-14,7%
822	't Blokhuis	63039	-14,5%	-20,5%
823	Stichting Tree of Infinity	42833	-6,2%	-22,4%
824	Stg ISA	30883	-9,7%	-25,6%
825	De Maashorst School	42786	2,9%	
826	Gemeente Eijsden-Margraten	11764	15,9%	
827	Kath. Stg. Bas.ond. Silvolde	41563	-3,4%	
828	Noordkwartier CPO	41558	-3,3%	
829	R.K. Ondw.stg. Giesbeek-Lathum	70644	-1,1%	
830	SKOC	42791	-3,0%	
831	Stg De Zeister Vrije School	98489	-5,5%	
832	Stg. Het Poortje Jeugdricht.	95863	12,4%	
833	Stg. H'sumse Montessori Schol.	41515	-8,8%	
834	Stg. Kind en Onderw. Rotterdam	74531	1,5%	
835	Stg. Montessori-/Tradit. B.O.	30847	6,5%	
836	Stg PCBO te Bruchterveld eo	42855	-3,2%	
837	Stg. Prof. Fritz Redtschool	48856	10,7%	
838	Stg. ter bev. van het n.b.o.	59750	1,5%	
839	Stg. voor Chr. B.o. De Greiden	42604	-7,8%	
840	Stg. Vrije School Amersfoort	84801	1,1%	
841	Stichting BOOM	40947	-4,5%	
842	Stichting De Schoolwerkplaats	42793	-25,5%	
843	Stichting Edu-Ley	31267	-2,9%	
844	Stichting Groos	42803	-1,2%	
845	Stichting KBA NW West	27770	-0,5%	
846	Stichting KPO Sint Antonius	41233	2,1%	
847	Stichting Mares Beheer	42867	-37,4%	
848	Sticht. Katholiek Onderw. S-S	65430	-5,9%	
849	St. Initia, Kath. PO Dongen	40672	0,9%	
850	S T O P O Z	41500	6,6%	
851	Ver. P-C Basisonderw. te Beesd	30889	2,8%	
852	Ver. P.C. B.o. Ferwerderadeel	40789	-4,0%	
853	Ver. Prot. Chr. Basisonderwijs	81433	10,0%	
854	Ver. Stg. Scholen Bijbel	32202	-0,3%	
855	Ver. v PCO 'Het Mosterdzaadje'	86464	1,0%	
856	V. st.&i.st.h. sch. m. Bijbel	31032	-9,7%	



Dienst Uitvoering Onderwijs
Ministerie van Onderwijs, Cultuur en
Wetenschap



Speciaal Onderwijs (SPEC)

Balans

* EUR miljoen

	2020		2021		2022		2023		2024	
Vaste Activa										
Immateriële vaste activa	0,0	0,0%	0,0	0,0%	0,0	0,0%	0,0	0,0%	0,1	0,0%
Materiële vaste activa	141,8	25,9%	142,0	26,2%	153,6	26,9%	169,2	29,9%	178,6	31,5%
Financiële vaste activa	6,4	1,2%	6,4	1,2%	4,1	0,7%	3,7	0,6%	3,7	0,6%
Totaal van vaste activa	148,2	27,1%	148,4	27,4%	157,8	27,6%	172,8	30,5%	182,3	32,2%
Voorraden	0,0	0,0%	0,1	0,0%	0,1	0,0%	0,1	0,0%	0,1	0,0%
Vorderingen	93,0	17,0%	92,3	17,1%	42,6	7,4%	41,7	7,4%	35,9	6,3%
Effecten	7,5	1,4%	6,8	1,2%	5,3	0,9%	8,4	1,5%	4,4	0,8%
Liquide middelen	298,7	54,6%	293,7	54,3%	366,0	64,0%	343,2	60,6%	343,5	60,7%
Totaal van vlottende activa	399,3	72,9%	392,8	72,6%	414,0	72,4%	393,4	69,5%	383,9	67,8%
Totaal van activa	547,6	100,0%	541,2	100,0%	571,8	100,0%	566,2	100,0%	566,2	100,0%
Passiva	2020		2021		2022		2023		2024	
Eigen vermogen	336,2	61,4%	339,6	62,7%	335,4	58,7%	315,9	55,8%	288,9	51,0%
Aandeel van derden in groepsmaatschappijen	0,0	0,0%								
Voorzieningen	53,8	9,8%	56,7	10,5%	67,1	11,7%	68,8	12,2%	75,9	13,4%
Langlopende schulden	19,8	3,6%	16,4	3,0%	15,8	2,8%	15,4	2,7%	14,6	2,6%
Kortlopende schulden	137,8	25,2%	128,6	23,8%	153,5	26,8%	166,0	29,3%	186,8	33,0%
Totaal van passiva	547,6	100,0%	541,2	100,0%	571,8	100,0%	566,2	100,0%	566,2	100,0%



Speciaal Onderwijs (SPEC)

Baten en Lasten

* EUR miljoen

Baten	2020		2021		2022		2023		2024	
Rijksbijdragen	1053,2	92,1%	1067,7	94,9%	1162,0	95,5%	1254,3	94,8%	1302,7	95,8%
Overige overheidsbijdragen en-subsidies	29,8	2,6%	21,9	1,9%	23,3	1,9%	26,4	2,0%	22,0	1,6%
College-, cursus-, les- en examengelden										
Baten werk in opdracht van derden	10,8	0,9%	0,4	0,0%	0,8	0,1%	0,9	0,1%	0,8	0,1%
Overige baten	50,0	4,4%	34,7	3,1%	31,3	2,6%	41,5	3,1%	34,6	2,5%
Totaal van baten	1143,8	100,0%	1124,7	100,0%	1217,4	100,0%	1323,0	100,0%	1360,2	100,0%
Lasten	2020		2021		2022		2023		2024	
Personeelslasten	940,0	82,0%	908,3	82,2%	999,4	82,7%	1098,1	82,6%	1159,1	83,4%
Afschrijvingen op immateriële en materiële vaste activa	21,7	1,9%	20,5	1,9%	20,5	1,7%	23,1	1,7%	25,4	1,8%
Huisvestingslasten	58,5	5,1%	54,0	4,9%	57,6	4,8%	66,4	5,0%	62,7	4,5%
Overige lasten	123,8	10,8%	120,4	10,9%	128,5	10,6%	140,0	10,5%	140,5	10,1%
Doorbetalingen aan schoolbesturen	2,4	0,2%	2,3	0,2%	2,3	0,2%	2,3	0,2%	2,4	0,2%
Verstreckte subsidies										
Totaal van lasten	1146,4	100,0%	1105,7	100,0%	1208,3	100,0%	1329,8	100,0%	1389,9	100,0%
Totaal van saldo baten en lasten	-2,6		19,1		9,1		-6,8		-29,7	
Gerealiseerde herwaardering			0,1		0,0				0,0	
Financiële baten en lasten			-1,3							
Financiële baten	0,4		0,2		-0,3		6,6		8,7	
Financiële lasten	0,9		1,4		1,3		0,6		0,5	
Totaal van resultaat voor belastingen	-3,0		17,9		7,4		-0,9		-21,5	
Belastingen										
Resultaat uit deelnemingen					0,0				0,0	
Totaal van resultaat na belastingen	-3,0		17,9		7,4		-0,9		-21,5	
Aandeel van derden in het geconsolideerd resultaat na belastingen										
Nettoresultaat na belastingen	-3,0		17,9		7,4		-0,9		-21,5	



Speciaal Onderwijs (SPEC)

Spreiding: Solvabiliteit | 2024

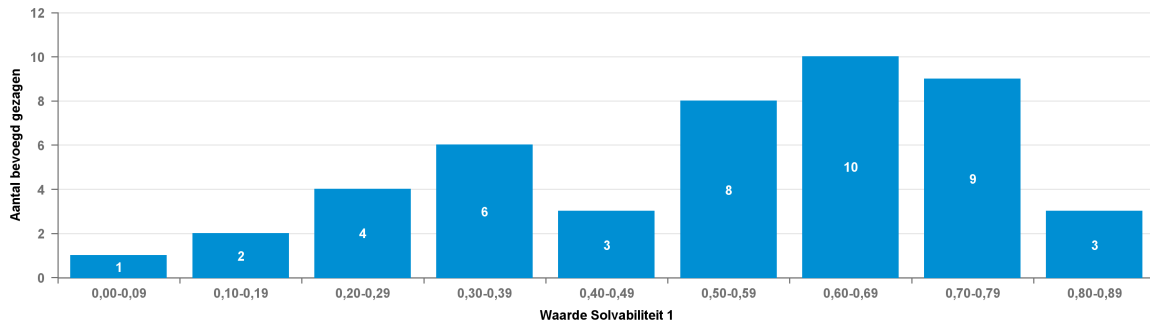

Spreiding: Solvabiliteit | 2023

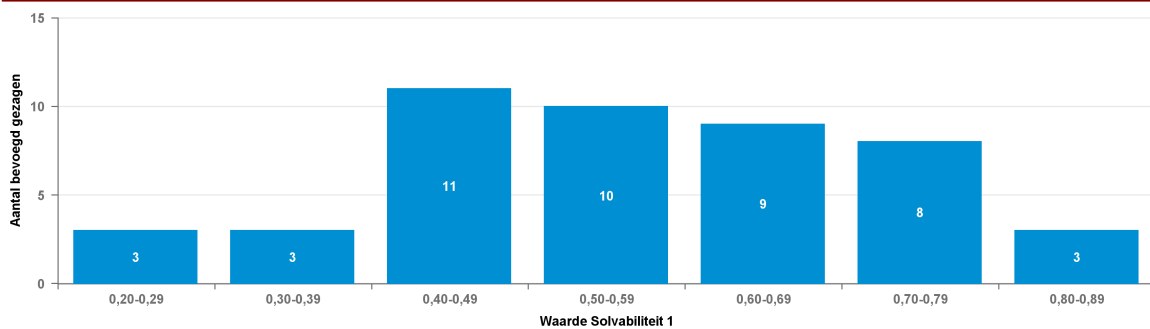

Solvabiliteit I

Nr	Naam	BG nr	2023	2024
1	St. Chr. Sp.-/Voortg. Ond. Nop	84202	0,81	0,87
2	Stg. Epilepsie Instell. Ned.	85775	0,84	0,87
3	Stichting Koninklijke Visio	42536	0,82	0,80
4	Stg. R.K. Mytylsch. Roosendaal	75778	0,74	0,79
5	Herman Broerenstichting	38209	0,79	0,78
6	Stichting De Vlinder	30198	0,74	0,77
7	Stichting Herman Broeren	26132	0,56	0,74
8	Stichting Gabriel	74127	0,77	0,74
9	Stichting Emiliusschool	82253	0,64	0,73
10	Onderwijsstichting De Wijnberg	85581	0,67	0,73
11	Daniel de Brouwerschool	30605	0,79	0,70
12	Stichting Adelante Onderwijs	74803	0,76	0,70
13	Stichting Kentalis Onderwijs	54679	0,68	0,69
14	Stichting Vitus Zuid	21657	0,54	0,68
15	Stichting Alterius	41821	0,66	0,66
16	Stichting 'Het Driespan'	41200	0,72	0,66
17	Portalis	46013		0,66
18	Stichting Verderwijs	42631	0,63	0,65
19	Stg. Onderwijscentrum Leijpark	20233	0,44	0,64
20	Stichting VierTaal	21679	0,60	0,64
21	Stg. Prof. Dr. Leo K.ond.groep	30968	0,51	0,62
22	Stichting J.H. Donnerschool	41450	0,25	0,60
23	Sticht. 's Heeren Loo Zorggrp.	21712	0,66	0,59



Speciaal Onderwijs (SPEC)

24	Stg. Almere Speciaal	41880	0,57	0,58
25	Stg. Spec. Onderw.&Exp.centra	72905	0,59	0,57
26	Stichting Oosterwijs	42572	0,46	0,53
27	Stichting Zuiderbos	85269	0,41	0,52
28	Stichting Bartimeus Onderwijs	42747	0,54	0,51
29	Stichting S.O. Tarcisiuschool	43058	0,61	0,51
30	Stichting Entrea Onderwijs	32216	0,64	0,50
31	Stg. J.C. Pleysier College	30815	0,45	0,46
32	Stg Spec Onderwijs Fryslan	42665	0,58	0,44
33	Stichting Resonans	41805	0,51	0,43
34	Martinusstichting	71371	0,45	0,38
35	Stg Onderwijs Auris	41314	0,46	0,38
36	Stg. Onderw.grp Buitengewoon	44813	0,59	0,34
37	Stichting Yulius Onderwijs	85256	0,46	0,34
38	Stichting Heliomare Onderwijs	40837	0,31	0,33
39	Stg. Onderw.grp Punt Speciaal	41531	0,46	0,32
40	Stichting DKP Onderwijsgroep	41388	0,46	0,29
41	Sticht. Eduvier Onderwijsgroep	30882	0,39	0,29
42	Stichting Orion	41479	0,57	0,28
43	Stichting Saltho-onderwijs	50143	0,37	0,28
44	Stichting Attendiz	25859	0,42	0,19
45	de PI-scholen	41448	0,28	0,15
46	Stichting SOTOG	83189	0,45	0,09
47	Stg. Het Poortje Jeugdricht.	95863	0,20	
48	Stg. Prof. Fritz Redlschool	48856	0,70	



Speciaal Onderwijs (SPEC)

Spreiding: Solvabiliteit II 2024

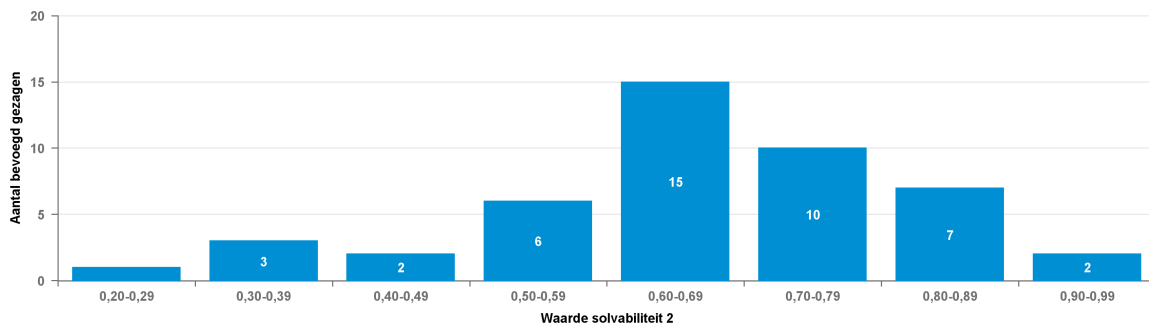

Spreiding: Solvabiliteit II 2023

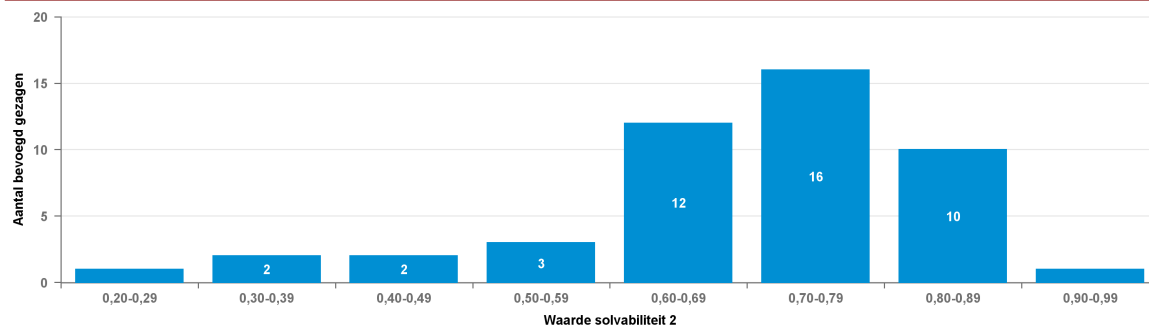

Solvabiliteit II

Nr	Naam	BG nr	2023	2024
1	St. Chr. Sp.-/Voortg. Ond. Nop	84202	0,92	0,90
2	Stg. Epilepsie Instell. Ned.	85775	0,87	0,90
3	Stg. R.K. Mytysch. Roosendaal	75778	0,80	0,85
4	Stichting De Vlinder	30198	0,82	0,84
5	Stichting Koninklijke Visio	42536	0,85	0,84
6	Daniel de Brouwerschool	30605	0,86	0,83
7	Herman Broerenstichting	38209	0,84	0,82
8	Stichting Emiliusschool	82253	0,82	0,81
9	Stichting Gabriel	74127	0,83	0,80
10	Onderwijsstichting De Wijnberg	85581	0,72	0,78
11	Stg. J.C. Pleysier College	30815	0,77	0,77
12	Stichting Herman Broeren	26132	0,81	0,77
13	Stichting S.O. Tarcisusschool	43058	0,80	0,75
14	Stichting Vitus Zuid	21657	0,73	0,73
15	Stichting Adelante Onderwijs	74803	0,79	0,73
16	Stichting Kentalis Onderwijs	54679	0,73	0,73
17	Stichting Alterius	41821	0,74	0,72
18	Stichting VierTaal	21679	0,71	0,71
19	Stichting 'Het Driespan'	41200	0,75	0,70
20	Stichting J.H. Donnerschool	41450	0,57	0,68
21	Stg. Onderwijscentrum Leijpark	20233	0,62	0,67
22	Portalis	46013		0,67



Speciaal Onderwijs (SPEC)

23	Stichting Verderwijs	42631	0,66	0,67
24	Stichting Resonans	41805	0,76	0,66
25	Stichting SOTOG	83189	0,72	0,66
26	Stg. Prof. Dr. Leo K.ond.groep	30968	0,70	0,66
27	Stg. Onderw.grp Punt Speciaal	41531	0,68	0,65
28	Sticht. 's Heeren Loo Zorggrp.	21712	0,71	0,65
29	Stichting Oosterwijs	42572	0,74	0,65
30	Sticht. Eduvier Onderwijsgroep	30882	0,74	0,64
31	Stg. Almere Speciaal	41880	0,64	0,63
32	Stichting Bartimeus Onderwijs	42747	0,62	0,63
33	Stg. Spec. Onderw.&Exp.centra	72905	0,61	0,62
34	Stichting Attendiz	25859	0,67	0,62
35	Stichting Entrea Onderwijs	32216	0,66	0,59
36	Stichting Orion	41479	0,62	0,56
37	Stichting Zuiderbos	85269	0,52	0,56
38	Martinusstichting	71371	0,57	0,54
39	Stg Spec Onderwijs Fryslan	42665	0,61	0,52
40	Stichting Yulius Onderwijs	85256	0,62	0,51
41	Stichting DKP Onderwijsgroep	41388	0,72	0,49
42	Stg Onderwijs Auris	41314	0,48	0,40
43	Stichting Saltho-onderwijs	50143	0,46	0,38
44	Stg. Onderw.grp Buitengewoon	44813	0,62	0,38
45	Stichting Heliomare Onderwijs	40837	0,34	0,36
46	de PI-scholen	41448	0,30	0,21
47	Stg. Het Poortje Jeugdricht.	95863	0,22	
48	Stg. Prof. Fritz Redlschool	48856	0,71	



Speciaal Onderwijs (SPEC)

Spreiding: Liquiditeit cr 2024

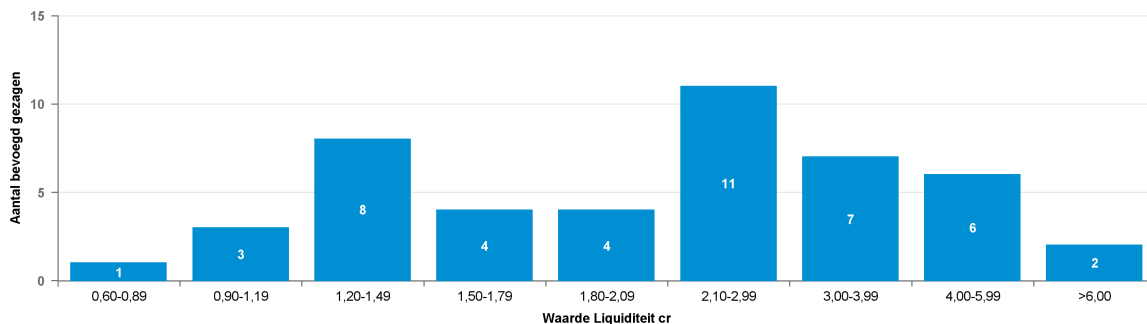

Spreiding: Liquiditeit cr 2023

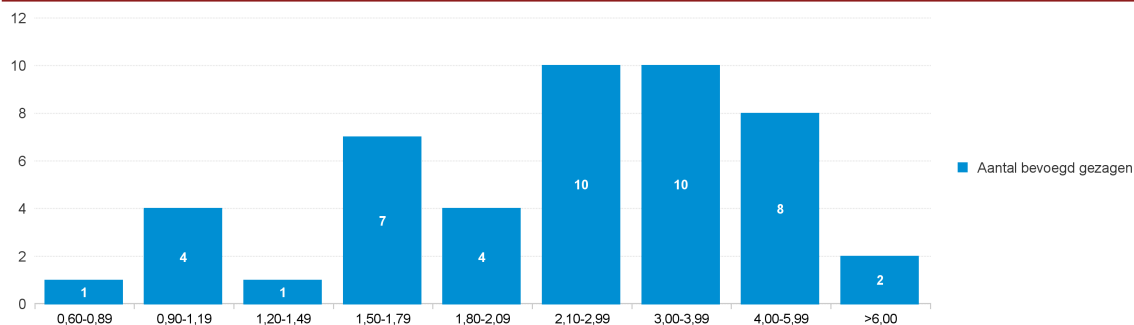

Liquiditeit cr				
Nr	Naam	BG nr	2023	2024
1	St. Chr. Sp.-/Voortg. Ond. Nop	84202	10,60	8,93
2	Stg. Epilepsie Instell. Ned.	85775	5,84	7,14
3	Stichting De Vlinder	30198	4,67	5,29
4	Stg. R.K. Mytysch. Roosendaal	75778	3,80	5,28
5	Stichting Koninklijke Visio	42536	5,87	5,17
6	Daniel de Brouwerschool	30605	6,08	4,71
7	Stichting Emiliusschool	82253	4,47	4,41
8	Stg. J.C. Pleyzier College	30815	4,12	4,02
9	Stichting Gabriel	74127	4,43	3,92
10	Stichting Herman Broeren	26132	4,58	3,67
11	Stichting S.O. Tarcisusschool	43058	4,15	3,44
12	Onderwijsstichting De Wijnberg	85581	2,83	3,20
13	Herman Broerenstichting	38209	3,91	3,12
14	Stichting Vitus Zuid	21657	3,08	3,08
15	Stichting Adelante Onderwijs	74803	3,76	3,02
16	Stichting VierTaal	21679	2,93	2,90
17	Stichting Alterius	41821	3,10	2,90
18	Stichting Bartimeus Onderwijs	42747	2,55	2,62
19	Portalis	46013		2,55
20	Stichting 'Het Driespan'	41200	3,15	2,49
21	Stichting Resonans	41805	3,39	2,45
22	Stg. Onderw.grp Punt Speciaal	41531	2,92	2,45
23	Stg. Onderwijscentrum Leijpark	20233	2,08	2,39



Speciaal Onderwijs (SPEC)

24	Sticht. Eduvier Onderwijsgroep	30882	3,24	2,25
25	Stichting Oosterwijs	42572	3,17	2,19
26	Stg. Prof. Dr. Leo K.ond.groep	30968	2,61	2,19
27	Stichting Verderwijs	42631	2,12	2,03
28	Sticht. 's Heeren Loo Zorggrp.	21712	2,63	2,01
29	Stichting Kentalis Onderwijs	54679	1,91	1,94
30	Stg. Almere Speciaal	41880	1,97	1,89
31	Stichting DKP Onderwijsgroep	41388	2,99	1,77
32	Stichting SOTOG	83189	2,42	1,71
33	Stichting J.H. Donnerschool	41450	0,94	1,70
34	Martinusstichting	71371	1,55	1,53
35	Stichting Heliomare Onderwijs	40837	1,19	1,45
36	Stichting Yulius Onderwijs	85256	2,17	1,42
37	Stg. Spec. Onderw.&Exp.centra	72905	1,32	1,34
38	Stichting Zuiderbos	85269	1,76	1,33
39	Stg. Onderw.grp Buitengewoon	44813	1,80	1,31
40	Stg Spec Onderwijs Fryslan	42665	1,54	1,23
41	Stichting Orion	41479	1,66	1,23
42	Stichting Attendiz	25859	1,79	1,20
43	Stichting Saltho-onderwijs	50143	1,50	0,98
44	Stg Onderwijs Auris	41314	1,18	0,95
45	Stichting Entrea Onderwijs	32216	1,50	0,91
46	de PI-scholen	41448	0,85	0,89
47	Stg. Het Poortje Jeugdricht.	95863	0,97	
48	Stg. Prof. Fritz Redlschool	48856	3,28	



Speciaal Onderwijs (SPEC)

Spreiding: Rentabiliteit 2024

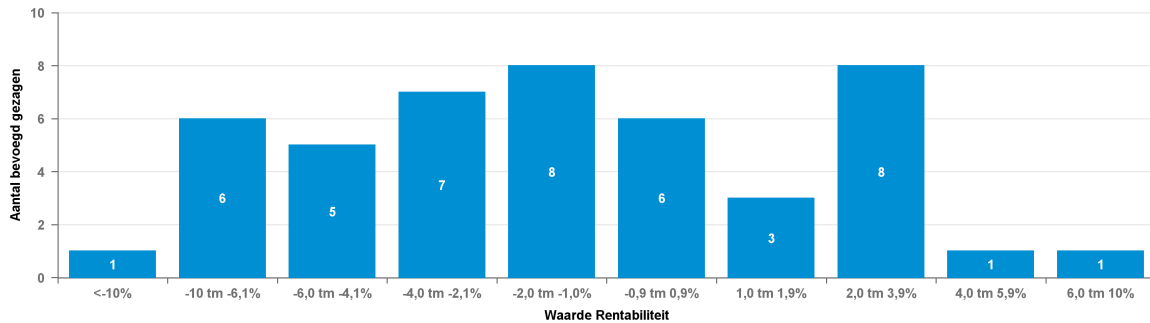

Spreiding: Rentabiliteit 2023

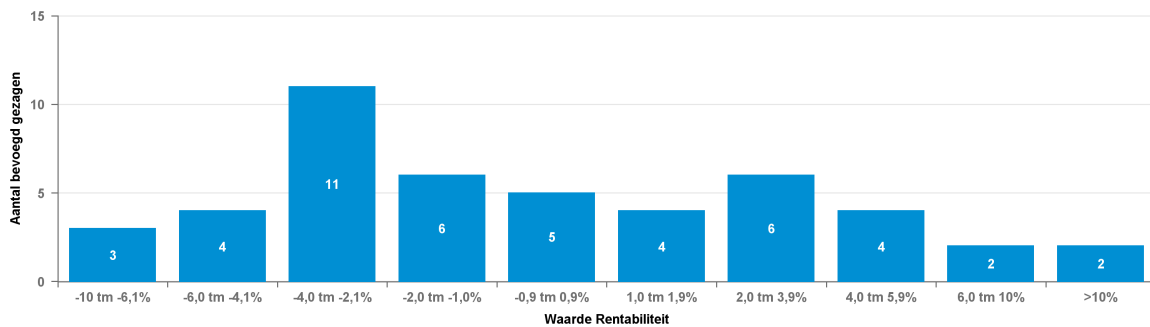

Rentabiliteit				
Nr	Naam	BG nr	2023	2024
1	Stichting J.H. Donnerschool	41450	-2,4%	7,2%
2	Stg. Epilepsie Instell. Ned.	85775	3,8%	4,7%
3	Stg. Onderwijscentrum Leijpark	20233	-3,6%	3,1%
4	Stichting VierTaal	21679	6,3%	2,6%
5	Stichting Emiliusschool	82253	-5,4%	2,5%
6	Stichting Adelante Onderwijs	74803	4,0%	2,4%
7	Stg. Spec. Onderw.&Exp.centra	72905	-3,7%	2,3%
8	Stichting Vitus Zuid	21657	4,5%	2,2%
9	Stg. J.C. Pleysier College	30815	1,9%	2,1%
10	Stichting Kentalis Onderwijs	54679	1,0%	2,0%
11	Stichting S.O. Tarcisusschool	43058	3,7%	1,5%
12	Stichting Resonans	41805	6,4%	1,4%
13	Stichting Heliomare Onderwijs	40837	-4,0%	1,1%
14	Stg. Almere Speciaal	41880	-1,3%	0,8%
15	Stichting De Vlinder	30198	3,6%	0,3%
16	Stichting Verderwijs	42631	2,3%	0,2%
17	Stg. R.K. Mytylsch. Roosendaal	75778	-6,1%	0,2%
18	Stichting Bartimeus Onderwijs	42747	-1,9%	-0,4%
19	Stichting Alterius	41821	-3,0%	-0,8%
20	Stichting Herman Broeren	26132	1,4%	-1,3%
21	Martinusstichting	71371	-0,9%	-1,4%
22	Stichting Koninklijke Visio	42536	2,5%	-1,5%
23	Stg Onderwijs Auris	41314	-1,1%	-1,5%



Speciaal Onderwijs (SPEC)

24	de PI-scholen	41448	-2,2%	-1,6%
25	Herman Broerenstichting	38209	1,1%	-1,9%
26	Stg. Prof. Dr. Leo K.ond.groep	30968	-0,8%	-1,9%
27	Stichting Orion	41479	0,4%	-1,9%
28	Stg. Onderw.grp Buitengewoon	44813	-2,6%	-2,3%
29	Stichting Gabriel	74127	-5,2%	-2,3%
30	Stichting DKP Onderwijsgroep	41388	0,5%	-2,4%
31	St. Chr. Sp.-/Voortg. Ond. Nop	84202	-2,4%	-2,5%
32	Onderwijsstichting De Wijnberg	85581	5,0%	-2,9%
33	Stg Spec Onderwijs Fryslan	42665	-2,3%	-3,2%
34	Stichting Yulius Onderwijs	85256	-1,2%	-3,8%
35	Sticht. 's Heeren Loo Zorggrp.	21712	4,0%	-4,4%
36	Sticht. Eduvier Onderwijsgroep	30882	-1,4%	-4,9%
37	Portalis	46013		-5,0%
38	Stichting Zuiderbos	85269	-3,6%	-5,5%
39	Stichting SOTOG	83189	-6,1%	-5,6%
40	Stichting Attendiz	25859	-2,2%	-6,3%
41	Stichting Saltho-onderwijs	50143	-4,6%	-7,0%
42	Stichting 'Het Driespan'	41200	2,3%	-7,4%
43	Stg. Onderw.grp Punt Speciaal	41531	-1,6%	-7,4%
44	Daniel de Brouwerschool	30605	-4,9%	-7,9%
45	Stichting Entrea Onderwijs	32216	-0,4%	-9,0%
46	Stichting Oosterwijs	42572	-8,4%	-10,7%
47	Stg. Het Poortje Jeugdricht.	95863	12,4%	
48	Stg. Prof. Fritz Redlschool	48856	10,7%	